

EINWOHNERGEMEINDE WALPERSWIL

JAHRESRECHNUNG 2022

INHALTSVERZEICHNIS

1	BERICHTERSTATTUNG	3
1.1	Bericht.....	3
1.1.1	Erfolgsrechnung	4
1.1.2	Ergebnisse der Spezialfinanzierungen	6
1.1.3	Übrige Spezialfinanzierungen mit Gemeindereglement	6
1.1.4	Investitionsrechnung	7
1.1.5	Bilanz	7
1.1.6	Nachkredite	7
1.2	Spezialfinanzierungen (gebührenfinanzierte Bereiche).....	8
2	ECKDATEN	9
2.1	Übersicht	9
2.2	Selbstfinanzierung / Finanzierungsergebnis	10
2.3	Gestufte Erfolgsausweise	11
2.3.1	Gesamter Haushalt	11
2.3.2	Allgemeiner Haushalt	12
2.3.3	Abwasserentsorgung	13
2.3.4	Abfallentsorgung	14
2.3.5	Solarkraftwerk.....	15
3	BILANZ.....	16
4	FUNKTIONEN	17
4.1	Erfolgsrechnung	17
4.2	Investitionsrechnung	21
5	SACHGRUPPEN	22
5.1	Erfolgsrechnung	22
5.2	Investitionsrechnung	23
6	GELDFLUSSRECHNUNG	24
7	FINANZKENNZAHLEN.....	28
7.1	Gesamthaushalt	28
7.2	Allgemeiner Haushalt	29
7.3	Spezialfinanzierung Abwasserentsorgung.....	29
7.4	Spezialfinanzierung Abfall	29
8	ANTRAG DER EXEKUTIVE	30
9	BESTÄTIGUNGSBERICHT	32
10	GENEHMIGUNG DER JAHRESRECHNUNG	34

11	ANHANG	35
11.1	Regelwerk	35
11.1.1	Angewendetes Regelwerk	35
11.1.2	Bewertung Finanzvermögen	35
11.1.3	Bewertung Verwaltungsvermögen	36
11.1.4	Aktivierungsgrenzen	36
11.1.5	Bestehendes Verwaltungsvermögen	36
11.2	Grundlagen der Jahresrechnung	36
11.3	Eigenkapitalnachweis	37
11.4	Rückstellungsspiegel	38
11.5	Beteiligungsspiegel	39
11.6	Gewährleistungsspiegel	42
11.7	Anlagespiegel	43
11.8	Kreditkontrolle	45
11.8.1	Verpflichtungskredite für Investitionen	45
11.8.2	Nachkredite	46
11.9	Weitere massgebende Angaben	48
12	DETAILS ZUR RECHNUNG	49
12.1	Bilanz	49
12.2	Erfolgsrechnung nach Funktionen	55
12.3	Erfolgsrechnung nach Sachgruppen	79
12.4	Investitionsrechnung nach Funktionen	94
12.5	Investitionsrechnung nach Sachgruppen	98

1 BERICHTERSTATTUNG

1.1 Bericht

Allgemeines

Die Jahresrechnung 2022 wurde nach dem Rechnungslegungsmodell HRM2 gemäss Art. 70 Gemeindegesetz (GG, BSG 170.11) erstellt. Zum Einsatz gelangte das EDV-System ABACUS der Firma Talus Informatik AG.

Ergebnisse

Nach HRM2 muss das Ergebnis des **Gesamthaushalts** von der Gemeindeversammlung genehmigt werden.

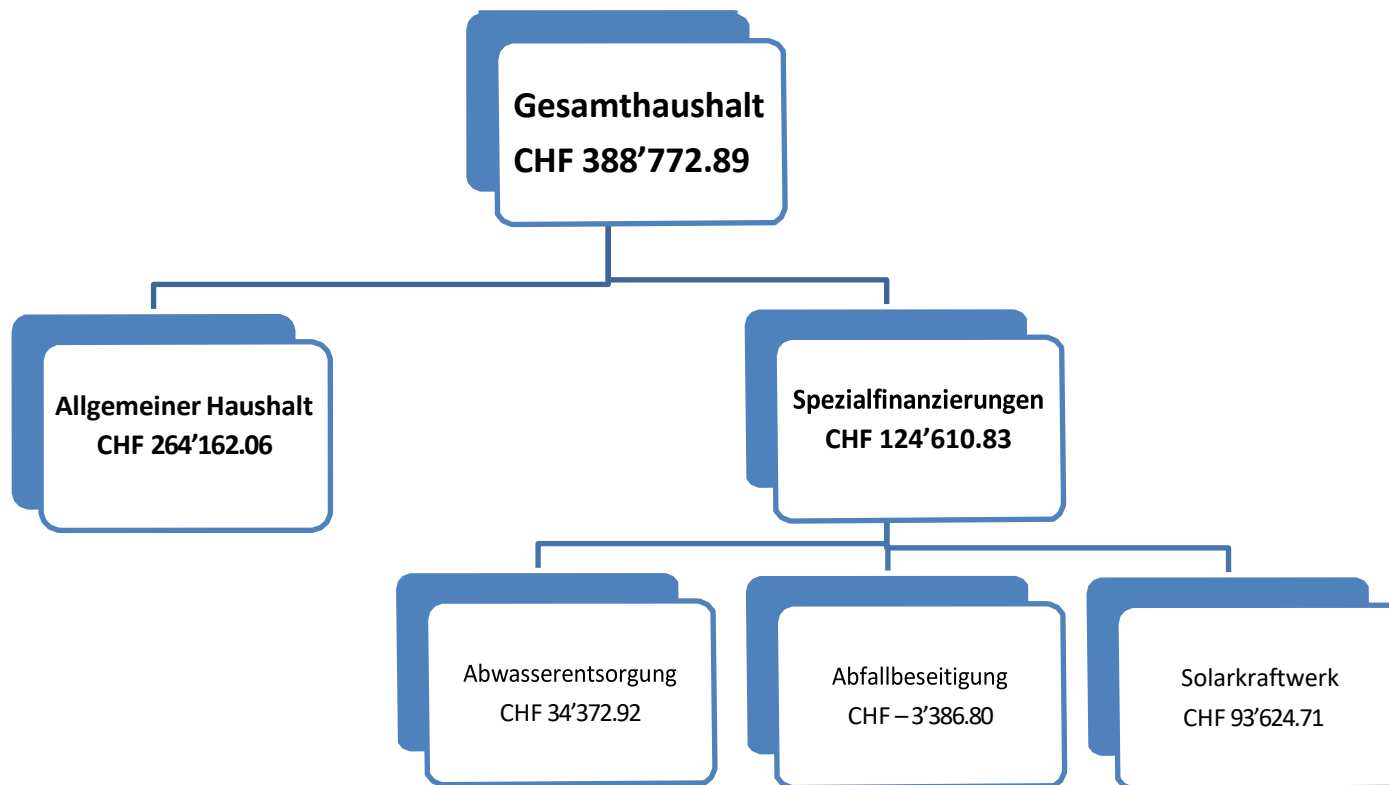

1.1.1 Erfolgsrechnung

Ergebnis Gesamthaushalt

Der Gesamthaushalt schliesst mit einem Ertragsüberschuss von CHF 388'772.89 ab. Budgetiert war ein Aufwandüberschuss von CHF 260'100.00. Die Besserstellung gegenüber dem Budget beträgt somit CHF 648'872.89.

Ergebnis Allgemeiner Haushalt

Der Allgemeine Haushalt schliesst mit einem Ertragsüberschuss von CHF 264'162.06 ab. Budgetiert war ein Aufwandüberschuss von CHF 336'000.00. Dieses Jahr müssen **keine zusätzlichen Abschreibungen** (Art. 84 GV) vorgenommen werden. Die Nettoinvestitionen im Allgemeinen Haushalt sind **tief** als die ordentlichen Abschreibungen ausgefallen. Somit muss der Ertragsüberschuss Allgemeiner Haushalt nicht in die finanzpolitische Reserve eingelegt werden.

Der Nettoertrag der Steuern für das Jahr 2022 ist um rund CHF 330'000 höher ausgefallen als budgetiert. Im Weiteren fiel der Nettoaufwand «Bildung» um CHF 77'000 und «Soziale Sicherheit» um CHF 46'000 tiefer aus als budgetiert. Auch der Nettoaufwand Verkehr und Umweltschutz ist um CHF 85'000 tiefer ausgefallen als im Budget vorgesehen. Durch die Aufwertung von Kulturland und unbebauten Grundstücken (*infolge Erhöhung Amtlicher Wert*) ist der Nettoertrag der Liegenschaften des Finanzvermögens ebenfalls um CHF 61'000 höher ausgefallen als budgetiert.

Die folgenden Kommentare beziehen sich auf den Gesamthaushalt:

Personalaufwand

Temporäre Erhöhung Stellenprozent des Verwaltungspersonals, Auszahlung Treueprämien und Überzeit.

Abweichung in		Rechnung 2022	Budget 2022
CHF	Prozent	CHF	CHF
18'532.85	2.9	663'382.85	644'850.00

Sach- und übriger Betriebsaufwand

Minderaufwand allgemeiner Strassenunterhalt und Unterhalt Schulanlage, Mehraufwand Honorarkosten für externe Berater, Unterhalt WETA-Bus und Unterhalt Informatik.

Abweichung in		Rechnung 2022	Budget 2022
CHF	Prozent	CHF	CHF
10'428.42	1.5	710'528.42	700'100.00

Abschreibungen Verwaltungsvermögen

Das bestehende Verwaltungsvermögen (*Buchwert per 1.1.2016 CHF 1'454'712.95*) wird ab 2016 bis 2023 mit jährlich CHF 181'839 abgeschrieben.

Abweichung in		Rechnung 2022	Budget 2022
CHF	Prozent	CHF	CHF
-71'603.75	-18.4	317'986.25	389'590.00

Die Abweichung zum Budget ergibt sich vorallem aus den nicht verbuchten ausserplanmässigen Abschreibungen WETA-Bus und den nicht verbuchten Abschreibungen Informatik (*Investition konnte direkt der ER belastet werden*).

Finanzaufwand

Für die Spezialfinanzierungen wurde aufgrund der aktuellen Zinssituation kein Zins berechnet; Aufnahme von Fremdkapital nicht nötig, daher kein Zinsaufwand Finanzverbindlichkeiten verbucht.

Abweichung in		Rechnung 2022	Budget 2022
CHF	Prozent	CHF	CHF
-22'620.30	-75.2	7'479.70	30'100.00

Transferaufwand

Entschädigung an Kanton (*Beitrag Lastenausgleich Sozialhilfe, EL und Personalkosten Schule sowie Kostenbeiträge Gymnasien tiefer als budgetiert*).
Entschädigungen an Gemeinden und Gemeindeverbände (*Betriebskosten an Schulverband Aarberg und Musikschule Aarberg tiefer als budgetiert*).

Abweichung in		Rechnung 2022	Budget 2022
CHF	Prozent	CHF	CHF
-186'750.65	-6.6	2'623'499.35	2'810'250.00

Ausserordentlicher Aufwand

Einlage in SF Liegenschaft FV.

Abweichung in		Rechnung 2022	Budget 2022
CHF	Prozent	CHF	CHF
0.00	0.0	11'400.00	11'400.00

Fiskalertrag

Mehrertrag (gerundet) bei:

Vermögenssteuern natürlicher Personen CHF 27'000

Mehrertrag (gerundet) Direkte Steuern juristische Personen CHF 76'000

Mehrertrag (gerundet) Liegenschaftssteuern CHF 15'000

Mehrertrag (gerundet) Vermögensgewinnsteuern CHF 194'000

Mehrertrag (gerundet) Eingang abgeschriebene Steuern CHF 24'000

Abweichung in		Rechnung 2022	Budget 2022
CHF	Prozent	CHF	CHF
334'084.70	12.9	2'927'584.70	2'593'500.00

Regalien und Konzessionen

Minderertrag Konzession BKW.

Abweichung in		Rechnung 2022	Budget 2022
CHF	Prozent	CHF	CHF
-1'430.05	-3.0	45'569.95	47'000.00

Entgelte

Mehreinnahmen bei Gebühren für Amtshandlungen und Erlös aus Verkauf Solarstrom.

Abweichung in		Rechnung 2022	Budget 2022
CHF	Prozent	CHF	CHF
44'001.46	8.3	576'451.46	532'450.00

Finanzertrag

Kein Zinsertrag aus Spezialfinanzierungen.

Marktwertanpassung Kulturland und unbebaute Grundstücke FV (CHF 58'000).

Abweichung in		Rechnung 2022	Budget 2022
CHF	Prozent	CHF	CHF
50'356.69	51.6	148'006.69	97'650.00

Transferertrag

Tiefere Zuschüsse aus Finanz- und Lastenausgleich (*Disparitätenabbau*).

Abweichung in		Rechnung 2022	Budget 2022
CHF	Prozent	CHF	CHF
-26'582.99	-2.3	1'139'007.01	1'165'590.00

Ausserordentlicher Ertrag

Entnahme aus Schwankungsreserve.

Abweichung in		Rechnung 2022	Budget 2022
CHF	Prozent	CHF	CHF
72.00	2.4	3'072.00	3'000.00

1.1.2 Ergebnisse der Spezialfinanzierungen (gesetzlich vorgeschriebene)

SF Abwasserentsorgung (Funktion 7201)

Die Abwasserentsorgung schliesst mit einem Ertragsüberschuss von CHF 34'372.92 ab. Budgetiert war ein Ertragsüberschuss von CHF 22'300.00. Daraus resultiert eine Besserstellung von CHF 12'072.92. Dies ist vor allem auf tiefere Beiträge an die ARAT zurückzuführen.

Grundsätzlich ist das Kapital der SF zu verzinsen. Der anzuwendende Zinssatz wird jährlich durch den Gemeinderat festgelegt. Aufgrund der aktuellen Zinssituation wurde das Kapital der SF Abwasserentsorgung (Bestand SF und SF Werterhalt) jedoch nicht verzinst.

SF Abfallentsorgung (Funktion 7301)

Die Abfallentsorgung schliesst mit einem Aufwandüberschuss von CHF 3'386.80 ab. Budgetiert war ein Aufwandüberschuss von CHF 9'400.00. Daraus ergibt sich eine Besserstellung von CHF 6'013.20. Die Abfuhrkosten sind tiefer ausgefallen als budgetiert. Demgegenüber sind die Einnahmen aus Rückvergütungen für Altstoffe höher ausgefallen. Aufgrund der aktuellen Zinssituation wurde auch das Kapital der SF Abfallentsorgung nicht verzinst.

1.1.3 Übrige Spezialfinanzierungen mit Gemeindereglement:

SF Solarkraftwerk (Funktion 8730)

Die Spezialfinanzierung bezweckte die Finanzierung des Solarkraftwerks auf der Schulanlage und wird weitergeführt, um weitere Solarkraftwerke auf den übrigen Gemeindeligenschaften zu realisieren. Finanziert wird sie durch die jährlichen Gemeindebeiträge aller Haushalte in Walperswil, welche durch die BKW AG den Strombezügern in Rechnung gestellt und an die Einwohnergemeinde weiter überwiesen werden. Im Weiteren fliesst der Verkauf der produzierten elektrischen Energie der gemeindeeigenen PV-Anlagen ebenfalls vollumfänglich in die SF Solarkraftwerk. 2022 schliesst die SF mit einem Ertragsüberschuss von CHF 93'624.71 ab. Budgetiert war ein Ertragsüberschuss von CHF 63'000.00. Die Besserstellung ist auf Mehreinnahmen beim Solarstromverkauf zurückzuführen und Minderaufwand beim Unterhalt der PV-Anlagen.

SF Liegenschaften des Finanzvermögens (Funktion 9630)

Die Spezialfinanzierung bezweckt die Bereitstellung von Mitteln für die Finanzierung von zukünftigen Unterhalts- und Erneuerungsarbeiten im Bereich der Liegenschaften des Finanzvermögens. Die jährliche Einlage beträgt 1.3% der Gebäudeversicherungswerte. Die Entnahme entspricht dem Saldo Sachgruppe 3430 „baulicher Unterhalt Liegenschaften FV“.

1.1.4 Investitionsrechnung

Es wurden Nettoinvestitionen von CHF36'301.25 getätigt. Im Budget waren Nettoinvestitionen von CHF 3.3 Mio. berücksichtigt. Es wurden Baukosten für die Fernwärmanlage im Investitionsprogramm aufgenommen, welche nicht ausgeführt wurden (*CHF 3 Mio.*). Die Neuanschaffung WETA-Bus wurde um ein Jahr zurückgestellt. Im Weiteren konnten die Softwares «Geschäftsverwaltung» sowie «Erstellung Homepage» über die Erfolgsrechnung abgerechnet werden, da die Kosten jeweils unter CHF 15'000 lagen (Aktivierungsgrenze). Auch wurden Investitionen für die mittelfristige Zustandsanierung der Abwasserentsorgung aufgenommen, welche im Jahr 2022 nicht ausgeführt wurden.

1.1.5 Bilanz

Die Bilanzsumme beträgt per 31.12.2022 CHF 8'035'832.62 (Vorjahr CHF 8'579'298.51).

Davon beläuft sich das Finanzvermögen auf CHF 5'321'700.62 (Vorjahr CHF 5'583'481.51). Gegenüber dem Vorjahr entspricht dies einer Abnahme von CHF 261'780.89 (Abnahme der flüssigen Mittel um CHF 392'000 sowie Zunahme der Forderungen um CHF 42'000, der Aktiven Rechnungsabgrenzungen um CHF 31'000 und der Marktwertanpassung FV um CHF 58'000).

Das Verwaltungsvermögen beträgt per 31.12.2022 CHF 2'714'132.00 (Vorjahr CHF 2'995'817.00), was einer Abnahme von rund CHF 300'000 entspricht (*Nettoinvestitionen abzüglich Abschreibungen*).

Das Fremdkapital nimmt um rund CHF 1 Mio. ab, Bestand per 31.12.2022 CHF 236'393.76 (Vorjahr CHF 1'293'602.51). Das kurzfristige Darlehen von CHF 1 Mio. konnte im Jahr 2022 aus dem Bestand der flüssigen Mittel zurückbezahlt werden.

Das Eigenkapital (SG 29) beträgt per 31.12.2022 CHF 7'799'438.86. Der Anfangsbestand per 01.01.2022 belief sich auf CHF 7'285'695.62. Somit ergibt sich eine Zunahme des Eigenkapitals um CHF 513'743.24. Diese Zunahme setzt sich zusammen aus der Einlage in den Werterhalt SF Abwasserentsorgung sowie dem Ertragsüberschuss des Gesamthaushalts.

Das massgebende Eigenkapital (SG 299 des allgemeinen Haushalts) weist per 31.12.2022 einen Bestand von CHF 3'752'784.53 aus (Vorjahr CHF 3'488'622.47).

1.1.6 Nachkredite

Total	CHF	245'323.15
davon:		
Gebunden	CHF	151'706.95
in Gemeinderatskompetenz	CHF	93'616.20
durch die Gemeindeversammlung zu beschliessen	CHF	0.00

Liste s. unter Pt. 11.8.2

1.2 Spezialfinanzierungen

(Art. 30 Bst. b FHDV)

Gebührenfinanzierte Bereiche

SF Abwasserentsorgung	Rechnung 2022	Budget 2022	Rechnung 2021
Erfolg	34'372.92	22'300.00	-50'695.22
Verwaltungsvermögen	141'506.00		150'175.00
Bestand Werterhalt	2'481'449.08		2'364'806.73
Bestand SF	234'747.45		200'374.53

SF Abfall			
Erfolg	-3'386.80	-9'400.00	-5'972.05
Verwaltungsvermögen			
Bestand Werterhalt			
Bestand SF	54'294.30		57'681.10

Gemäss Gemeindereglement

SF Solarkraftwerk			
Erfolg	93'624.71	63'000.00	86'048.18
Verwaltungsvermögen	245'443.00		256'664.00
Bestand Werterhalt			
Bestand SF	600'083.57		506'458.86

2 ECKDATEN

2.1 Übersicht

	Jahresrechnung 2022	Budget 2022	Jahresrechnung 2021
Jahresergebnis ER Gesamthaushalt	388'772.89	-260'100.00	172'737.84
Jahresergebnis ER Allgemeiner Haushalt	264'162.06	-336'000.00	143'356.93
Jahresergebnis Spezialfinanzierungen	124'610.83	75'900.00	29'380.91
Steuerertrag natürliche Personen	2'226'354.95	2'204'700.00	2'216'969.75
Steuerertrag juristische Personen	131'714.75	55'800.00	141'789.10
Liegenschaftssteuer	257'669.45	243'000.00	258'687.60
Nettoinvestitionen	36'301.25	3'319'000.00	-87'111.65
Bestand Finanzvermögen	5'321'700.62		5'583'481.51
Bestand Verwaltungsvermögen Gesamthaushalt	2'714'132.00		2'995'817.00
Bestand Verwaltungsvermögen Allgemeiner Haushalt	2'327'183.00		2'588'978.00
Bestand Verwaltungsvermögen Spezialfinanzierungen	386'949.00		406'839.00
Fremdkapital	236'393.76		1'293'602.89
Eigenkapital	7'799'438.86		7'285'695.62
Reserven	361'821.03		361'821.03
Bilanzüberschuss	3'752'784.53		3'488'622.47

2.2 Selbstfinanzierung / Finanzierungsergebnis

	Jahresrechnung 2022	Budget 2022	Jahresrechnung 2021
90 Ergebnis Gesamthaushalt	388'772.89	-260'100.00	172'737.84
33 Abschreibung Verwaltungsvermögen	317'986.25	389'590.00	317'812.35
35 Einlagen in Fonds und Spezialfinanzierungen	124'692.00	124'700.00	124'692.00
45 Entnahmen aus Fonds und Spezialfinanzierungen	-8'049.65	-11'700.00	-12'461.15
364 Wertberichtigung Darlehen Verwaltungsvermögen			
365 Wertberichtigung Beteiligungen Verwaltungsvermögen			
366 Abschreibungen Investitionsbeiträge			
383 Zusätzliche Abschreibungen			
389 Einlagen in das Eigenkapital	11'400.00	11'400.00	120'060.00
489 Entnahmen aus dem Eigenkapital	-3'072.00	-3'000.00	-114'161.95
Selbstfinanzierung	831'729.49	250'890.00	608'679.09
Nettoinvestitionen			
5 Investitionsausgaben	42'824.00	3'319'000.00	146'053.30
6 Investitionseinnahmen	6'522.75	0.00	233'164.95
Nettoinvestitionen	36'301.25	3'319'000.00	-87'111.65
Finanzierungsergebnis	795'428.24	-3'068'110.00	695'790.74

2.3 Gestufte Erfolgsausweise

2.3.1 Gesamter Haushalt

	Rechnung 2022	Budget 2022	Rechnung 2021	
Betrieblicher Aufwand				
30	Personalaufwand	663'382.85	644'850.00	624'503.75
31	Sach- und übriger Betriebsaufwand	710'528.42	700'100.00	653'254.79
33	Abschreibungen Verwaltungsvermögen	317'986.25	389'590.00	317'812.35
35	Einlagen Fonds und Spezialfinanzierungen	124'692.00	124'700.00	124'692.00
36	Transferaufwand	2'623'499.35	2'810'250.00	2'661'715.65
37	Durchlaufende Beiträge	61'257.90	60'000.00	59'401.60
	Betrieblicher Aufwand	4'501'346.77	4'729'490.00	4'441'380.14
Betrieblicher Ertrag				
40	Fiskalertrag	2'927'584.70	2'593'500.00	2'725'520.25
41	Regalien und Konzessionen	45'569.95	47'000.00	60'410.00
42	Entgelte	576'451.46	532'450.00	559'905.36
43	Verschiedene Erträge	0.00	0.00	0.00
45	Entnahmen Fonds u. Spezialfinanzierungen	8'049.65	11'700.00	12'461.15
46	Transferertrag	1'139'007.01	1'165'590.00	1'125'166.72
47	Durchlaufende Beiträge	61'257.90	60'000.00	59'401.60
	Betrieblicher Ertrag	4'757'920.67	4'410'240.00	4'542'865.08
	Ergebnis aus betrieblicher Tätigkeit	256'573.90	-319'250.00	101'484.94
34	Finanzaufwand	7'479.70	30'100.00	8'964.95
44	Finanzertrag	148'006.69	97'650.00	86'115.90
	Ergebnis aus Finanzierung	140'526.99	67'550.00	77'150.95
	Operatives Ergebnis	397'100.89	-251'700.00	178'635.89
38	Ausserordentlicher Aufwand	11'400.00	11'400.00	120'060.00
48	Ausserordentlicher Ertrag	3'072.00	3'000.00	114'161.95
	Ausserordentliches Ergebnis	-8'328.00	-8'400.00	-5'898.05
	Gesamtergebnis Erfolgsrechnung	388'772.89	-260'100.00	172'737.84

2.3.2 Allgemeiner Haushalt

	Rechnung 2022	Budget 2022	Rechnung 2021	
Betrieblicher Aufwand				
30	Personalaufwand	660'610.00	641'850.00	621'832.60
31	Sach- und übriger Betriebsaufwand	644'212.84	616'800.00	572'965.79
33	Abschreibungen Verwaltungsvermögen	304'619.00	376'190.00	304'309.25
35	Einlagen Fonds und Spezialfinanzierungen	0.00	0.00	0.00
36	Transferaufwand	2'412'634.45	2'580'650.00	2'368'337.05
37	Durchlaufende Beiträge	61'257.90	60'000.00	59'401.60
	Betrieblicher Aufwand	4'083'334.19	4'275'490.00	3'926'846.29
Betrieblicher Ertrag				
40	Fiskalertrag	2'927'584.70	2'593'500.00	2'725'520.25
41	Regalien und Konzessionen	0.00	0.00	6'053.00
42	Entgelte	105'903.95	85'150.00	103'283.55
43	Verschiedene Erträge	0.00	0.00	0.00
45	Entnahmen Fonds u. Spezialfinanzierungen	0.00	0.00	0.00
46	Transferertrag	1'120'550.71	1'147'190.00	1'104'691.92
47	Durchlaufende Beiträge	61'257.90	60'000.00	59'401.60
	Betrieblicher Ertrag	4'215'297.26	3'885'840.00	3'998'950.32
	Ergebnis aus betrieblicher Tätigkeit	131'963.07	-389'650.00	72'104.03
34	Finanzaufwand	7'479.70	29'600.00	8'964.95
44	Finanzertrag	148'006.69	91'650.00	86'115.90
	Ergebnis aus Finanzierung	140'526.99	62'050.00	77'150.95
	Operatives Ergebnis	272'490.06	-327'600.00	149'254.98
38	Ausserordentlicher Aufwand	11'400.00	11'400.00	120'060.00
48	Ausserordentlicher Ertrag	3'072.00	3'000.00	114'161.95
	Ausserordentliches Ergebnis	-8'328.00	-8'400.00	-5'898.05
	Gesamtergebnis Erfolgsrechnung	264'162.06	-336'000.00	143'356.93

2.3.3 Abwasserentsorgung

	Rechnung 2022	Budget 2022	Rechnung 2021
Betrieblicher Aufwand			
30	72.90	200.00	73.15
31	15'290.63	25'200.00	24'597.65
33	2'146.25	2'200.00	2'282.05
35	124'692.00	124'700.00	124'692.00
36	205'913.70	223'000.00	287'240.80
37	0.00	0.00	0.00
	348'115.48	375'300.00	438'885.65
Betrieblicher Ertrag			
40	0.00	0.00	0.00
41	0.00	0.00	0.00
42	355'982.45	362'600.00	357'272.98
43	0.00	0.00	0.00
45	8'049.65	11'700.00	12'461.15
46	18'456.30	18'400.00	18'456.30
47	0.00	0.00	0.00
	382'488.40	392'700.00	388'190.43
	Ergebnis aus betrieblicher Tätigkeit	17'400.00	-50'695.22
34	0.00	0.00	0.00
44	0.00	4'900.00	0.00
	Ergebnis aus Finanzierung	4'900.00	0.00
	Operatives Ergebnis	22'300.00	-50'695.22
38	0.00	0.00	0.00
48	0.00	0.00	0.00
	Ausserordentliches Ergebnis	0.00	0.00
	Gesamtergebnis Erfolgsrechnung	22'300.00	-50'695.22

2.3.4 Abfallentsorgung

	Rechnung 2022	Budget 2022	Rechnung 2021	
Betrieblicher Aufwand				
30	Personalaufwand	2'699.95	2'800.00	2'598.00
31	Sach- und übriger Betriebsaufwand	50'510.05	52'800.00	55'247.70
33	Abschreibungen Verwaltungsvermögen	0.00	0.00	0.00
35	Einlagen Fonds und Spezialfinanzierungen	0.00	0.00	0.00
36	Transferaufwand	4'951.20	6'600.00	6'137.80
37	Durchlaufende Beiträge	0.00	0.00	0.00
	Betrieblicher Aufwand	58'161.20	62'200.00	63'983.50
Betrieblicher Ertrag				
40	Fiskalertrag	0.00	0.00	0.00
41	Regalien und Konzessionen	0.00	0.00	0.00
42	Entgelte	54'774.40	52'700.00	55'992.95
43	Verschiedene Erträge	0.00	0.00	0.00
45	Entnahmen Fonds u. Spezialfinanzierungen	0.00	0.00	0.00
46	Transferertrag	0.00	0.00	2'018.50
47	Durchlaufende Beiträge	0.00	0.00	0.00
	Betrieblicher Ertrag	54'774.40	52'700.00	58'011.45
	Ergebnis aus betrieblicher Tätigkeit	-3'386.80	-9'500.00	-5'972.05
34	Finanzaufwand	0.00	0.00	0.00
44	Finanzertrag	0.00	100.00	0.00
	Ergebnis aus Finanzierung	0.00	100.00	0.00
	Operatives Ergebnis	-3'386.80	-9'400.00	-5'972.05
38	Ausserordentlicher Aufwand	0.00	0.00	0.00
48	Ausserordentlicher Ertrag	0.00	0.00	0.00
	Ausserordentliches Ergebnis	0.00	0.00	0.00
	Gesamtergebnis Erfolgsrechnung	-3'386.80	-9'400.00	-5'972.05

2.3.5 Solarkraftwerk

	Rechnung 2022	Budget 2022	Rechnung 2021
Betrieblicher Aufwand			
30	Personalaufwand	0.00	0.00
31	Sach- und übriger Betriebsaufwand	514.90	443.65
33	Abschreibungen Verwaltungsvermögen	11'221.00	11'221.05
35	Einlagen Fonds und Spezialfinanzierungen	0.00	0.00
36	Transferaufwand	0.00	0.00
37	Durchlaufende Beiträge	0.00	0.00
	Betrieblicher Aufwand	11'735.90	11'664.70
Betrieblicher Ertrag			
40	Fiskalertrag	0.00	0.00
41	Regalien und Konzessionen	45'569.95	54'357.00
42	Entgelte	59'790.66	43'355.88
43	Verschiedene Erträge	0.00	0.00
45	Entnahmen Fonds u. Spezialfinanzierungen	0.00	0.00
46	Transferertrag	0.00	0.00
47	Durchlaufende Beiträge	0.00	0.00
	Betrieblicher Ertrag	105'360.61	97'712.88
	Ergebnis aus betrieblicher Tätigkeit	93'624.71	86'048.18
34	Finanzaufwand	0.00	0.00
44	Finanzertrag	0.00	0.00
	Ergebnis aus Finanzierung	0.00	0.00
	Operatives Ergebnis	93'624.71	86'048.18
38	Ausserordentlicher Aufwand	0.00	0.00
48	Ausserordentlicher Ertrag	0.00	0.00
	Ausserordentliches Ergebnis	0.00	0.00
	Gesamtergebnis Erfolgsrechnung	93'624.71	86'048.18

3 BILANZ

		Rechnung 2022	Rechnung 2021
	Finanzvermögen		
100	Flüssige Mittel u. kurzfristige Geldanlagen	2'145'742.85	2'537'332.56
101	Forderungen	1'294'550.72	1'252'378.35
104	Aktive Rechnungsabgrenzungen	75'585.05	45'315.60
107	Finanzanlagen	423'322.00	423'855.00
108	Sachanlagen FV	1'382'500.00	1'324'600.00
10	Total Finanzvermögen	5'321'700.62	5'583'481.51
	Verwaltungsvermögen		
140	Sachanlagen VV	2'562'131.00	2'825'805.00
142	Immaterielle Anlagen	0.00	18'011.00
145	Beteiligungen, Grundkapitalien	152'001.00	152'001.00
14	Total Verwaltungsvermögen	2'714'132.00	2'995'817.00
1	Aktiven	8'035'832.62	8'579'298.51
	Kurzfristiges Fremdkapital		
200	Laufende Verbindlichkeiten	-177'071.65	-208'636.90
201	Kurzfristige Finanzverbindlichkeiten	0.00	-1'000'000.00
204	Passive Rechnungsabgrenzungen	-27'311.45	-40'259.00
	Total kurzfristiges Fremdkapital	-204'383.10	-1'248'895.90
	Langfristiges Fremdkapital		
209	Verbindlichkeiten ggü.SF und Fonds im FK	-32'010.66	-44'706.99
	Total langfristiges Fremdkapital	-32'010.66	-44'706.99
20	Total Fremdkapital	-236'393.76	-1'293'602.89
	Eigenkapital		
290	Verpfl.(+),Vorschüsse(-)ggü.Spezialfin.	-889'125.32	-764'514.49
293	Vorfinanzierungen	-2'533'253.83	-2'407'750.48
294	Total Reserven	-361'821.03	-361'821.03
296	Neubewertungsreserve Finanzvermögen	-262'454.15	-262'987.15
299	Bilanzüberschuss	-3'752'784.53	-3'488'622.47
29	Total Eigenkapital	-7'799'438.86	-7'285'695.62
2	Passiven	-8'035'832.62	-8'579'298.51

4 FUNKTIONEN

4.1 Erfolgsrechnung

	Rechnung 2022		Budget 2022		Rechnung 2021	
	Aufwand	Ertrag	Aufwand	Ertrag	Aufwand	Ertrag
ERFOLGSRECHNUNG	6'418'672.41	6'418'672.41	6'378'240.00	6'378'240.00	6'272'187.70	6'272'187.70
0 Allgemeine Verwaltung	563'397.09	82'053.75	554'150.00	73'550.00	537'481.45	74'593.60
Nettoaufwand		481'343.34		480'600.00		462'887.85
1 Öffentliche Ordnung und Sicherheit, Verteidigung	145'341.36	100'181.00	131'050.00	86'100.00	138'591.65	104'624.45
Nettoaufwand		45'160.36		44'950.00		33'967.20
2 Bildung	3'161'764.65	2'131'205.85	3'269'000.00	2'160'550.00	3'077'276.00	2'105'243.40
Nettoaufwand		1'030'558.80		1'108'450.00		972'032.60
3 Kultur, Sport und Freizeit, Kirche	76'149.15	8'392.50	76'900.00	8'100.00	58'527.00	8'399.90
Nettoaufwand		67'756.65		68'800.00		50'127.10
4 Gesundheit	7'571.00	417.10	8'500.00	1'350.00	4'812.80	996.90
Nettoaufwand		7'153.90		7'150.00		3'815.90
5 Soziale Sicherheit	913'654.55	40'878.99	966'100.00	46'900.00	876'569.35	34'437.30
Nettoaufwand		872'775.56		919'200.00		842'132.05
6 Verkehr und Nachrichtenübermittlung	423'166.30	193'066.22	478'340.00	183'990.00	367'387.80	157'925.42
Nettoaufwand		230'100.08		294'350.00		209'462.38
7 Umweltschutz und Raumordnung	528'255.15	466'500.90	561'750.00	479'300.00	596'360.30	546'249.80
Nettoaufwand		61'754.25		82'450.00		50'110.50
8 Volkswirtschaft	108'977.61	105'360.61	83'600.00	80'000.00	101'293.38	97'712.88
Nettoaufwand		3'617.00		3'600.00		3'580.50
9 Finanzen und Steuern	490'395.55	3'290'615.49	248'850.00	3'258'400.00	513'887.97	3'142'004.05
Nettoertrag	2'800'219.94		3'009'550.00		2'628'116.08	

4.1.1 Kommentar

0 Allgemeine Verwaltung

	Jahresrechnung 2022		Budget 2022		Jahresrechnung 2021	
	Aufwand	Ertrag	Aufwand	Ertrag	Aufwand	Ertrag
Nettoergebnis	563'397.09	82'053.75 481'343.34	554'150.00	73'550.00 480'600.00	537'481.45	74'593.60 462'887.85

- 0120 Tag- und Sitzungsgelder Behördenmitglieder sowie Ratskredit tiefer als budgetiert
 0220 Löhne des Verwaltungspersonals höher als budgetiert
 Einführung Sitzungsvorbereitungs- und -verwaltungsprogramm CMI und Office 365
 0290 Malerarbeiten Räume Gemeindeverwaltung nicht ausgeführt

1 Öffentliche Ordnung und Sicherheit, Verteidigung

	Jahresrechnung 2022		Budget 2022		Jahresrechnung 2021	
	Aufwand	Ertrag	Aufwand	Ertrag	Aufwand	Ertrag
Nettoergebnis	145'341.36	100'181.00 45'160.36	131'050.00	86'100.00 44'950.00	138'591.65	104'624.45 33'967.20

- 1400 Gebührenaufwand und -einnahmen für Amtshandlungen höher als budgetiert
 1626 Beitrag an Regionale Zivilschutzorganisation tiefer als budgetiert

2 Bildung

	Jahresrechnung 2022		Budget 2022		Jahresrechnung 2021	
	Aufwand	Ertrag	Aufwand	Ertrag	Aufwand	Ertrag
Nettoergebnis	3'161'764.65	2'131'205.85 1'030'558.80	3'269'000.00	2'160'550.00 1'108'450.00	3'077'276.00	2'105'243.40 972'032.60

- 2110 Nettoaufwand für Kindergarten tiefer als budgetiert
 2120 Nettoaufwand für Primarstufe tiefer als budgetiert (*weniger Schüler*innen IBEM; höhere Schülerbeiträge von Kanton*)
 2130 Nettoaufwand für Oberstufe tiefer als budgetiert (*tiefere Beiträge an Kanton Gym1, höhere Beiträge Schulverband Aarberg, IV von Betriebskosten OS Real fällt weg*)
 2140 Entschädigungen an Musikschule tiefer als budgetiert
 2170 Löhne des Betriebspersonals höher als budgetiert; Ausbildungskosten neuer Hauswart
 Heizkosten Schulanlage höher als budgetiert
 Unterhalt Schulgebäude tiefer als budgetiert

3 Kultur, Sport und Freizeit

	Jahresrechnung 2022		Budget 2022		Jahresrechnung 2021	
	Aufwand	Ertrag	Aufwand	Ertrag	Aufwand	Ertrag
Nettoergebnis	76'149.15	8'392.50	76'900.00	8'100.00	58'527.00	8'399.90
		67'756.65		68'800.00		50'127.10

3320 Kosten Erstellung neue Homepage
 3410/3420 Beiträge an Unterhalt Fussballplatz und Spielplätze/Skateranlage tiefer als budgetiert

4 Gesundheit

	Jahresrechnung 2022		Budget 2022		Jahresrechnung 2021	
	Aufwand	Ertrag	Aufwand	Ertrag	Aufwand	Ertrag
Nettoergebnis	7'571.00	417.10	8'500.00	1'350.00	4'812.80	996.90
		7'153.90		7'150.00		3'815.90

4210 Beitrag an Spitex / Betreuungsentlastung für Familienangehörige von Demenz-
 kranken Personen wurde nicht in Anspruch genommen
 Anschaffung zusätzlicher Defibrillator
 4330 Schularztkosten tiefer als budgetiert

5 Soziale Sicherheit

	Jahresrechnung 2022		Budget 2022		Jahresrechnung 2021	
	Aufwand	Ertrag	Aufwand	Ertrag	Aufwand	Ertrag
Nettoergebnis	913'654.55	40'878.99	966'100.00	46'900.00	876'569.35	34'437.30
		872'775.56		919'200.00		842'132.05

5320 Tieferer Beitrag an Ergänzungsleistungen
 5410 Tieferer Beitrag an Familienzulagen
 5796 Entschädigung an Regionalen Sozialdienst höher ausgefallen als budgetiert
 5799 Tieferer Beitrag an Lastenausgleich Sozialhilfe

6 Verkehr

	Jahresrechnung 2022		Budget 2022		Jahresrechnung 2021	
	Aufwand	Ertrag	Aufwand	Ertrag	Aufwand	Ertrag
Nettoergebnis	423'166.30	193'066.22	478'340.00	183'990.00	367'387.80	157'925.42
		230'100.08		294'350.00		209'462.38

6150 Personal- und Betriebskosten tiefer als budgetiert
 Sanierung Brunnen und Reparatur Trasseschäden nicht ausgeführt
 6291 Gemeindeanteil an öffentlichen Verkehr tiefer als budgetiert

7 Umweltschutz und Raumordnung

	Jahresrechnung 2022		Budget 2022		Jahresrechnung 2021	
	Aufwand	Ertrag	Aufwand	Ertrag	Aufwand	Ertrag
Nettoergebnis	528'255.15	466'500.90 61'754.25	561'750.00	479'300.00 82'450.00	596'360.30	546'249.80 50'110.50

Die Spezialfinanzierungen Abwasser- / Abfallentsorgung werden ausgeglichen und haben auf den ausgewiesenen Nettoaufwand keinen Einfluss

- 7410 Unterhaltskosten JGK-West tiefer als budgetiert
- 7450 Kein Beitrag an Einsatzkostenversicherung der Gemeinden in a.o. Lagen
- 7710 Nettoaufwand Friedhofverwaltung tiefer als budgetiert
- 7900 Honorare externe Berater, Gutachter für Richtplan Gewerbezone

8 Volkswirtschaft

	Jahresrechnung 2022		Budget 2022		Jahresrechnung 2021	
	Aufwand	Ertrag	Aufwand	Ertrag	Aufwand	Ertrag
Nettoergebnis	108'977.61	105'360.61 3'617.00	83'600.00	80'000.00 3'600.00	101'293.38	97'712.88 3'580.50

Die Spezialfinanzierung Solarkraftwerk wird ausgeglichen und hat auf den ausgewiesenen Nettoaufwand keinen Einfluss

9 Finanzen und Steuern

	Jahresrechnung 2022		Budget 2022		Jahresrechnung 2021	
	Aufwand	Ertrag	Aufwand	Ertrag	Aufwand	Ertrag
Nettoergebnis	490'395.55 2'800'219.94	3'290'615.49	248'850.00 3'009'550.00	3'258'400.00	513'887.97 2'628'116.08	3'142'004.05

- 9100 Höhere Steuererträge bei Vermögens- und Gewinnsteuern
- 9101 Mehrertrag aus Sondersteuern
- 9102 Höhere Steuererträge bei Liegenschaftssteuern als budgetiert
- 9300 Weniger Beiträge Disparitätenabbau als budgetiert
- 9610 Keine Passivzinsen für langfr. Verbindlichkeiten und bei Spezialfinanzierungen; tiefere Einnahmen bei Verzugszinszahlungen Steuern
- 9630 Aufwertung unbebaute Grundstücke FV infolge Erhöhung amtlicher Wert
- 9990 Ertragsüberschuss Allgemeiner Haushalt anstatt Aufwandüberschuss gemäss Budget

4.2 Investitionsrechnung

		Rechnung 2022		Budget 2022		Rechnung 2021	
		Ausgaben	Einnahmen	Ausgaben	Einnahmen	Ausgaben	Einnahmen
INVESTITIONSRECHNUNG							
0	Allgemeine Verwaltung Nettoaussgaben			30'000.00	30'000.00		
2	Bildung Nettoaussgaben Nettoeinnahmen	4'051.45	4'051.45	23'000.00	23'000.00	80'148.70	203'400.00
						123'251.30	
3	Kultur, Sport und Freizeit, Kirche Nettoaussgaben			36'000.00	36'000.00		
6	Verkehr und Nachrichtenübermittlung Nettoaussgaben	38'772.55	38'772.55	130'000.00	130'000.00	49'794.55	49'794.55
7	Umweltschutz und Raumordnung Nettoaussgaben Nettoeinnahmen		6'522.75	100'000.00	100'000.00		29'764.95
		6'522.75				29'764.95	
8	Volkswirtschaft Nettoaussgaben			3'000'000.00	3'000'000.00	16'110.05	16'110.05
	Nettoinvestitionen	36'301.25		3'319'000.00			-87'111.65

5 SACHGRUPPEN

5.1 Erfolgsrechnung

		Rechnung 2022		Budget 2022		Rechnung 2021	
		Aufwand	Ertrag	Aufwand	Ertrag	Aufwand	Ertrag
ERFOLGSRECHNUNG		6'418'672.41	6'418'672.41	6'378'240.00	6'378'240.00	6'272'187.70	6'272'187.70
3	Aufwand	6'026'512.72		6'292'940.00		6'042'782.59	
30	Personalaufwand	663'382.85		644'850.00		624'503.75	
31	Sach- und übriger Betriebsaufwand	710'528.42		700'100.00		653'254.79	
33	Abschreibungen Verwaltungsvermögen	317'986.25		389'590.00		317'812.35	
34	Finanzaufwand	7'479.70		30'100.00		8'964.95	
35	Einlagen in Fonds und Spezialfinanzierungen	124'692.00		124'700.00		124'692.00	
36	Transferaufwand	2'623'499.35		2'810'250.00		2'661'715.65	
37	Durchlaufende Beiträge	61'257.90		60'000.00		59'401.60	
38	Ausserordentlicher Aufwand	11'400.00		11'400.00		120'060.00	
39	Interne Verrechnungen	1'506'286.25		1'521'950.00		1'472'377.50	
4	Ertrag		6'415'285.61		6'032'840.00		6'215'520.43
40	Fiskalertrag		2'927'584.70		2'593'500.00		2'725'520.25
41	Regalien und Konzessionen		45'569.95		47'000.00		60'410.00
42	Entgelte		576'451.46		532'450.00		559'905.36
44	Finanzertrag		148'006.69		97'650.00		86'115.90
45	Entnahmen Fonds u. Spezialfinanzierungen		8'049.65		11'700.00		12'461.15
46	Transferertrag		1'139'007.01		1'165'590.00		1'125'166.72
47	Durchlaufende Beiträge		61'257.90		60'000.00		59'401.60
48	Ausserordentlicher Ertrag		3'072.00		3'000.00		114'161.95
49	Interne Verrechnungen		1'506'286.25		1'521'950.00		1'472'377.50
9	Abschlusskonten	392'159.69	3'386.80	85'300.00	345'400.00	229'405.11	56'667.27
90	Abschluss Erfolgsrechnung	392'159.69	3'386.80	85'300.00	345'400.00	229'405.11	56'667.27

5.2 Investitionsrechnung

		Rechnung 2022		Budget 2022		Rechnung 2021	
		Ausgaben	Einnahmen	Ausgaben	Einnahmen	Ausgaben	Einnahmen
INVESTITIONSRECHNUNG							
5	Investitionsausgaben	42'824.00		3'319'000.00		146'053.30	
50	Sachanlagen	42'824.00		3'273'000.00		146'053.30	
52	Immaterielle Anlagen			46'000.00			
6	Investitionseinnahmen		6'522.75		0.00		233'164.95
63	Investitionsbeiträge f.eigene Rechnung		6'522.75				233'164.95
59	Übertrag an Bilanz	6'522.75		0.00		233'164.95	
69	Übertrag an Bilanz		42'824.00		3'319'000.00		146'053.30
Nettoinvestitionen		36'301.25		3'319'000.00			-87'111.65

6 GELDFLUSSRECHNUNG**6.1 Geldfluss aus betrieblicher Tätigkeit**

Bezeichnung	CHF 2022	CHF 2021
Geldfluss aus betrieblicher Tätigkeit		
Ertragsüberschuss / (-) Aufwandüberschuss	264'162.06	143'356.93
Abschreibungen Verwaltungsvermögen	304'619.00	304'309.25
Einlagen in das Eigenkapital	11'400.00	120'060.00
(-) Entnahmen aus dem Eigenkapital	-3'072.00	-114'161.95
(-) Wertberichtigungen Anlagen FV / Wertberichtigungen Anlagen FV	-57'367.00	455.00
(-) Zunahme/Abnahme Forderungen	-60'242.12	-72'513.83
(-) Zunahme/Abnahme aktive Rechnungsabgrenzungen	-30'269.45	19'905.60
(-) Abnahme/Zunahme Laufende Verbindlichkeiten	-18'119.00	94'178.10
(-) Abnahme/Zunahme passive Rechnungsabgrenzungen	-12'947.55	-23'506.25
Geldfluss aus betrieblicher Tätigkeit Einwohnergemeinde (allg. Haushalt)	398'163.94	472'082.85
Geldfluss Abwasserentsorgung		
Ertragsüberschuss / (-) Aufwandüberschuss	34'372.92	-50'695.22
Abschreibungen Verwaltungsvermögen	2'146.25	2'282.05
Abnahme/(-) Zunahme Forderungen	30'386.35	-32'548.10
Abnahme/(-) Zunahme aktive Rechnungsabgrenzungen	0.00	1'000.00
(-) Abnahme/Zunahme Laufende Verbindlichkeiten	-9'658.55	11'339.25
Zunahme/(-) Abnahme Vorfinanzierung Werterhalt	116'642.35	112'230.85
Geldfluss aus betrieblicher Tätigkeit Abwasserentsorgung	173'889.32	43'608.83

Bezeichnung	CHF 2022	CHF 2021
Geldfluss Abfall		
(-) Aufwandüberschuss / Ertragsüberschuss	-3'386.80	-5'972.05
Abnahme/(-) Zunahme Forderungen	200.00	-289.95
(-) Abnahme/Zunahme Laufende Verbindlichkeiten	-583.05	-2'857.15
(-) Abnahme/Zunahme passive Rechnungsabgrenzungen	0.00	0.00
Geldfluss aus betrieblicher Tätigkeit Abfall	-3'769.85	-9'119.15
Geldfluss Solarkraft		
Ertragsüberschuss / (-) Aufwandüberschuss	93'624.71	86'048.18
Abschreibungen Verwaltungsvermögen	11'221.00	11'221.05
Abnahme/(-) Zunahme Forderungen	416.60	-635.65
Abnahme/(-) Zunahme aktive Rechnungsabgrenzungen	0.00	1'200.00
Zunahme/(-) Abnahme Laufende Verbindlichkeiten	71.25	-2'400.00
Geldfluss aus betrieblicher Tätigkeit Solarkraft	105'333.56	95'433.58
Geldfluss aus betrieblicher Tätigkeit Gemeindebetriebe	275'453.03	129'923.26
Total Geldfluss aus betrieblicher Tätigkeit	673'616.97	602'006.11

6.2 Geldfluss aus Investitionstätigkeit

Bezeichnung	CHF	CHF
	2022	2021
Geldfluss aus Investitionstätigkeit		
Zahlungen für Nettoinv. Sachanlagen + Immat. Anlagen+ Investitionsbeiträge VV	-46'099.90	-35'462.40
Geldfluss aus Investitionstätigkeit Einwohnergemeinde (allg. Haushalt)	-46'099.90	-35'462.40
Geldfluss Abwasserentsorgung		
Zahlungen für Nettoinvestitionen VV Abwasserentsorgung	6'522.75	29'764.95
Geldfluss aus Investitionstätigkeit Abwasserentsorgung	6'522.75	29'764.95
Geldfluss Solarkraft		
Zahlungen für Nettoinvestitionen VV Solarkraft	0.00	-16'110.05
Geldfluss aus Investitionstätigkeit Solarkraft	0.00	-16'110.05
Geldfluss aus Investitionstätigkeit Gemeindebetriebe	6'522.75	13'654.90
Total Geldfluss aus Investitionstätigkeit	-39'577.15	-21'807.50

6.3 Geldfluss aus Finanzierungstätigkeit

Bezeichnung	2022	2021
	Geldfluss aus Finanzierungstätigkeit	
(-) Abnahme/ Zunahme Kontokorrente mit Dritten	-12'933.20	-4'108.45
Aufnahme kurzfristige Finanzverbindlichkeiten	0.00	1'000'000.00
(-) Rückzahlung kurzfristige Finanzverbindlichkeiten	-1'000'000.00	0.00
(-) Abnahme/Zunahme Stiftungen, Legate, Zuwendungen im FK sowie Fonds im FK	-12'696.33	8'798.86
Geldfluss aus Finanzierungstätigkeit Einwohnergemeinde (allg. Haushalt)	-1'025'629.53	1'004'690.41
Total Geldfluss (alle)	-391'589.71	1'584'889.02
Bestand Flüssige Mittel und kurzfristige Geldanlagen 1.1.	2'537'332.56	952'443.54
Bestand Flüssige Mittel und kurzfristige Geldanlagen 31.12.	2'145'742.85	2'537'332.56

6.4 Total Geldfluss nach Haushalt

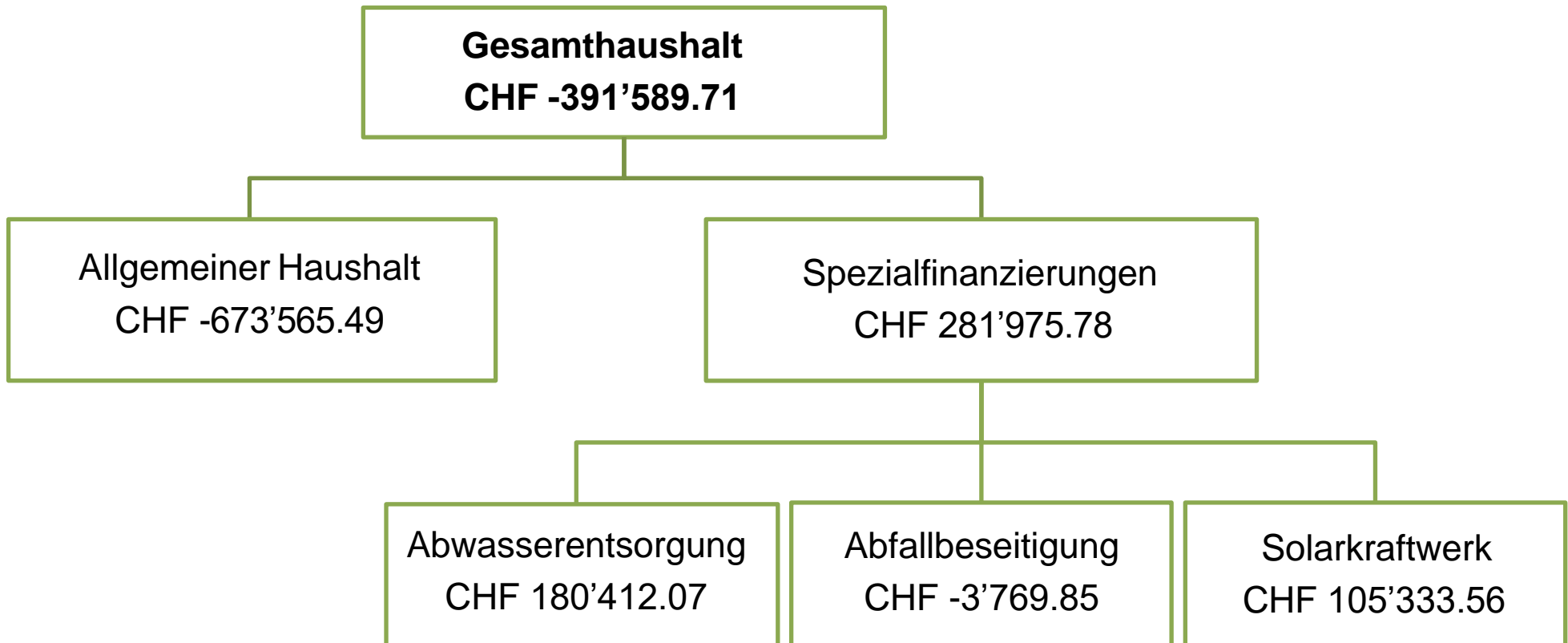

7 FINANZKENNZAHLEN

7.1 Gesamthaushalt

Kennzahl	Rechnung 2022 Wert	Ø Wert 2018 – 2022	Kommentar/Interpretation
Nettoverschuldungsquotient (NVQ)	-196.8%	-178.4%	Nettoschulden im Verhältnis des Fiskalertrags und Finanzausgleichs <i>Minuswert = Finanzvermögen > Fremdkapital</i>
Selbstfinanzierungsgrad (SFG)	2'291.2%	114.5%	Kann je nach Investitionstätigkeit sehr variieren <i>im Durchschnitt $\geq 100\%$ = ideal</i>
Zinsbelastungsanteil (ZBA)	-0.2%	-0.3%	Zinsertrag grösser als Zinsaufwand <i>-1% - 0% = sehr tief</i>
Bruttoverschuldungsanteil (BVA)	3.7%	8.7%	Zeigt an, wie viele Prozente vom laufenden Ertrag benötigt werden, um die Bruttoschulden auf einmal abzutragen. <i><50% = sehr gut</i>
Investitionsanteil (INA)	1.1%	12.2%	Zeigt die Aktivität im Bereich der Investitionen gemessen an den Gesamtausgaben. <i>$\leq 10\%$ schwache Inv. Tätig.; 10%-20% mittlere Inv. Tätig.</i>
Kapitaldienstanteil (KDA)	6.3%	5.8%	Messgrösse für die Belastung des Haushaltes durch Kapitalkosten (Zinsen und Abschreibungen). <i>5% - 15% = tragbare Belastung</i>
Nettoschuld in CHF pro Einwohner (N/EW)	-4'889.70	-4'314.85	Ein negativer Wert entspricht einem Nettovermögen pro Einwohner
Selbstfinanzierungsanteil (SFA)	17.2%	15.4%	Gibt an, welchen Anteil des Ertrages die Gemeinde zur Finanzierung ihrer Investitionen aufwenden kann. <i>5% - 15% = mittel; >15% = gut</i>
Nettozinsbelastung (NZB)	-4.2%	-3.3%	Finanzaufwand in Prozent des Steuerertrages <i>Minuswert = Finanzertrag</i>
Massgebliches Eigenkapital pro Einwohner (MEK/EW)	4'258.50	3'832.75	Diese Kennzahl ist eine Vergleichsgrösse und wird im Zusammenhang mit dem Finanzausgleich verwendet. <i>>2'000 - 4'000 = mittleres MEK pro Einwohner</i>

7.2 Allgemeiner Haushalt

Kennzahl	Rechnung 2022 Wert	Ø Wert 2018 – 2022	Kommentar/Interpretation
Selbstfinanzierungsgrad (SFG)	1'347.6%	96.9%	Kann je nach Investitionstätigkeit sehr variieren, <i>durchschnittlich $\geq 100\%$ = ideal</i>
Bilanzüberschussquotient (BÜQ)	145.2%	137.7%	Bilanzüberschuss in Prozent der direkten Steuern und des Finanzausgleichs <i>>60 % gross</i>

7.3 Spezialfinanzierung Abwasserentsorgung

Kennzahl	Rechnung 2022 Wert	Ø Wert 2018 – 2022	Kommentar/Interpretation
Selbstfinanzierungsgrad (SFG)	100.0%	223.8%	Kann je nach Investitionstätigkeit sehr variieren, <i>durchschnittlich $\geq 100\%$ = ideal</i>
Kostendeckungsgrad (KDG)	109.9%	100.1%	Finanzierung aus Gebühren im Durchschnitt ausreichend
Werterhaltungsquote (WEQ)	15.0%	13.6%	Bestand SF Werterhalt im Verhältnis zu Wieder- beschaffungswert (<i>max. 25 %</i>)

7.4 Spezialfinanzierung Abfall

Kennzahl	Rechnung 2022 Wert	Ø Wert 2018 - 2022	Kommentar/Interpretation
Selbstfinanzierungsgrad (SFG)	-1.0%	-1.0%	Keine Investitionstätigkeit in den letzten 5 Jahren, <i>durchschnittlich $\geq 100\%$ = ideal</i>
Kostendeckungsgrad (KDG)	94.2%	93.3%	Finanzierung aus Gebühren ungenügend

8 ANTRAG DER EXEKUTIVE**GENEHMIGUNG:**

Gemäss Art. 71 GV verabschiedet der Gemeinderat die Jahresrechnung 2022 der Einwohnergemeinde Walperswil:

ERFOLGSRECHNUNG

(ohne interne Verrechnungen)

Aufwand Gesamthaushalt	CHF	4'520'226.47
Ertrag Gesamthaushalt	CHF	4'908'999.36
Ertragsüberschuss	CHF	388'772.89

davon

Aufwand Allgemeiner Haushalt	CHF	4'102'213.89
Ertrag Allgemeiner Haushalt	CHF	4'366'375.95
Ertragsüberschuss	CHF	264'162.06

Aufwand Abwasserentsorgung	CHF	348'115.48
Ertrag Abwasserentsorgung	CHF	382'488.40
Ertragsüberschuss	CHF	34'372.92

Aufwand Abfall	CHF	58'161.20
Ertrag Abfall	CHF	54'774.40
Aufwandüberschuss	CHF	-3'386.80

Aufwand Solkraftwerk	CHF	11'735.90
Ertrag Solkraftwerk	CHF	105'360.61
Ertragsüberschuss	CHF	93'624.71

INVESTITIONSRECHNUNG

Ausgaben	CHF	42'824.00
Einnahmen	CHF	6'522.75
Nettoinvestitionen	CHF	36'301.25

NACHKREDITE gem. Pt. 11.8.2

Es müssen **keine** der Gemeindeversammlung vorgelegt werden

	CHF	0.00
--	-----	------

ANTRAG:

Der Gemeindeversammlung wird beantragt, die Jahresrechnung 2022 zu genehmigen.

Walperswil, 08. Mai 2023

Einwohnergemeinde Walperswil

Gemeindepräsidentin

Gemeindeschreiberin

Finanzverwalterin

Manuela Perny

Susanne Steiner

Kathrin Scheurer

9 BESTÄTIGUNGSBERICHT

10 GENEHMIGUNG DER JAHRESRECHNUNG

Das beschlussfassende Organ der Einwohnergemeinde Walperswil hat die Jahresrechnung 2022 am 06.06.2023 gemäss dem vorstehenden Antrag des Gemeinderates vom 08.05.2023 genehmigt.

Walperswil, 06. Juni 2023

Einwohnergemeinde Walperswil

Gemeindepräsidentin Gemeindeschreiberin

Manuela Perny Susanne Steiner

11 ANHANG**11.1 Regelwerk****11.1.1 Angewendetes Regelwerk**

Der Rechnungsabschluss der Gemeinde Walperswil ist in Übereinstimmung mit den geltenden kantonalen gesetzlichen Grundlagen erstellt worden.

Gemeindegesezt (GG, BSG 170.11)

Gemeindeverordnung (GV, BSG 170.111)

Direktionsverordnung über den Finanzhaushalt der Gemeinden (FHDV, BSG 170.511)

Diese orientieren sich gemäss Art. 70 Absatz 1 GG am Harmonisierten Rechnungslegungsmodell (HRM2) für die Kantone und Gemeinden laut Handbuch der Konferenz der Kantonalen Finanzdirektoren. Die kantonalen Bestimmungen weichen in einzelnen Bereichen von den Empfehlungen des HRM2 ab. Das Amt für Gemeinden und Raumordnung stellt eine Auflistung dieser Ausnahmen zur Verfügung unter www.be.ch/gemeinden > Rubrik Gemeindefinanzen > HRM2 > Praxishilfen.

11.1.2 Bewertung Finanzvermögen

Vermögenswerte im Finanzvermögen werden bilanziert, wenn sie einen künftigen Nutzen erbringen und ihr Wert verlässlich ermittelt werden kann. Sie werden bei erstmaliger Bilanzierung zu Anschaffungs- bzw. Herstellungskosten bilanziert. Entstehen der Gemeinde keine Kosten, wird zum Verkehrswert zum Zeitpunkt des Zugangs bilanziert. Folgebewertungen erfolgen zum Verkehrswert am Bilanzstichtag, wobei eine systematische Neubewertung bei Liegenschaften mit Ausnahme von Baurechten alle fünf Jahre oder bei Änderung des amtlichen Werts, bei allen anderen Vermögenswerten jährlich erfolgt. Die Bilanzwerte sind bei eingetretenen dauerhaften Wertminderungen oder Verlusten sofort zu berichtigen.

Folgebewertung Finanzvermögen

(Art.81 GV, BSG 170.111)

Das Finanzvermögen wurde gemäss Anhang 1 der GV periodisch neu bewertet.

Bilanzkonto	Bezeichnung	Auf-/Abwertung in CHF	Bewertungsmethode (Anhang 1, GV)	Letztmalige Bewertung
10700.01	Aktien und Anteilscheine	-533.00	Bruttosteuerwert	31.12.2022
10800.01	Kulturland, unbebaute Grundstücke	57'900.00	Amtlicher Wert x Faktor 1.4	31.12.2022
10840.01	MFH Schulweg 4	0.00	Amtlicher Wert x Faktor 1.4	31.12.2020
	Altes FW-Magazin Gimmizstrasse 17	0.00	Amtlicher Wert x Faktor 1.4	31.12.2020

Veränderungen des Finanzvermögens im Rechnungsjahr 2022:

Aktien und Anteilscheine: Die Anteilscheine Centralfonds ZSI wurden um CHF 533.00 dem aktuellen Bruttosteuerwert angepasst. Der neue Bestand per 31.12.2022 beträgt CHF 23'322.00 (Konto 10700.01).

Kulturland und Liegenschaften des FV: Infolge Erhöhung amtlicher Wert mussten Kulturland und unbebaute Grundstücke im FV entsprechend aufgewertet werden (CHF 57'900); **Kulturland, unbebaute Grundstücke CHF CHF 537'300.00** (Konto 10800.01) und **Liegenschaften FV CHF 845'200.00** unverändert zu Vorjahr (Konto 10840.01).

11.1.3 Bewertung Verwaltungsvermögen

Vermögenswerte im Verwaltungsvermögen werden bilanziert, wenn sie einen künftigen mehrjährigen öffentlichen Nutzen hervorbringen und ihr Wert verlässlich ermittelt werden kann. Sie werden zu Anschaffungs- bzw. Herstellkosten nach der Nettomethode bilanziert und nach der definierten Nutzungsdauer linear abgeschrieben. Entstehen der Gemeinde keine Kosten, wird zum Verkehrswert zum Zeitpunkt des Zugangs bilanziert. Die Bilanzwerte sind bei eingetretenen dauerhaften Wertminderungen oder Verlusten sofort zu berichtigen. Die geltenden Anlagekategorien und Nutzungsdauern sind in Anhang 2 GV umschrieben.

11.1.4 Aktivierungsgrenzen

Allgemeiner Haushalt	CHF 15'000.00
Spezialfinanzierung Abwasserentsorgung	CHF 15'000.00

11.1.5 Bestehendes Verwaltungsvermögen

Seit dem Übergang auf HRM2 im Jahr 2016 wird das bestehende Verwaltungsvermögen (Stand 31.12.2015 CHF 1'454'712.95) linear über 8 Jahre abgeschrieben. Davon ausgenommen sind die folgenden Positionen gemäss Ziffer 4.1.3 der Übergangsbestimmungen der GV:

- Darlehen und Beteiligungen des Verwaltungsvermögens,
- Verwaltungsvermögen, das nach den Vorschriften der besonderen Gesetzgebung abzuschreiben ist,
- Investitionen für Anlagen im Bau und
- das Verwaltungsvermögen in den Bereichen Wasser und Abwasser

11.2 Grundlagen der Jahresrechnung

Als Grundlage für die Jahresrechnung 2022 dienten das Budget 2022 und die Vorjahresrechnung 2021.

Genehmigung/Prüfung:

	Budget 2022	Jahresrechnung 2021
Gemeinderat	01. November 2021	10. Mai 2022
Bestätigungsbericht Rechnungsprüfungsorgan		23. Mai 2022
Gemeindeversammlung	24. November 2021	07. Juni 2022

11.3 Eigenkapitalnachweis

In Tausend CHF

Eigenkapital per 01.01.2022		Veränderungsnachweis				Eigenkapital per 31.12.2022				
SG	CHF	Erhöhung (+) durch		Reduktion (-) durch		SG	CHF			
SG	CHF	SG	CHF	SG	CHF	SG	CHF			
29	Eigenkapital		7'286		528		-15	29	Eigenkapital	7'799
290	Verpflichtungen (+) bzw. Vorschüsse (-) gegenüber Spezialfinanzierungen		764		128		-3	290	Verpflichtungen (+) bzw. Vorschüsse (-) gegenüber Spezialfinanzierungen	889
29002	SF Abwasserentsorgung	9010.21	200	Ertragsüberschuss	34	9011.21	0	29002	SF Abwasserentsorgung	234
29003	SF Abfall	9010.31	58	Ertragsüberschuss	0	9011.31	-3	29003	SF Abfall	55
29004	SF Solarkraftwerk	9010.91	506	Ertragsüberschuss	94	9011.41	0	29004	SF Solarkraftwerk	600
2900x	SF Übertragung VV nach Art. 85a GV	3898.xx	0		0	4898.xx	0	2900x	SF Übertragung VV nach Art. 85a GV	0
292	Rücklagen der Globalbudgetbereiche	3892	0	Einlagen in Rücklagen Globalbudgetbereiche EK	0	4892	0	292	Rücklagen der Globalbudgetbereiche	0
293	Vorfinanzierungen		2'408		136		-11	293	Vorfinanzierungen	2'533
29300	Allgemeiner Haushalt	3893.01	43	Einlage in SF Liegenschaften FV	11	4893.01	-3	29300	Allgemeiner Haushalt	51
29302	Abwasserentsorgung Werterhalt	3510.11/51	2'365	Einlagen	125	4510.11	-8	29302	Abwasserentsorgung Werterhalt	2'482
294	Reserven		362		0		0	294	Reserven	362
29400	Zusätzliche Abschreibungen	3894.01	362	Einlage in finanzp. Reserven	0	4894.01	0	29400	Zusätzliche Abschreibungen	362
296	Neubewertungsreserve Finanzvermögen		263		0		-1	296	Neubewertungsreserve Finanzvermögen	262
29600	Neubewertungsreserve FV	3896.01	155	Einlage	0	4896.01	0	29600	Neubewertungsreserve FV	155
29601	Schwankungsreserve	3896.02	108	Einlage SR	0	4896.02	-1	29601	Schwankungsreserve	107
298	Übriges Eigenkapital	3898	0	Einlagen übriges Eigenkapital	0	4898	0	298	Übriges Eigenkapital	0
299	Bilanzüberschuss/-Fehlbetrag	2990	3'489	Jahresergebnis Überschuss (+) Defizit (-)	264	-	-	299	Bilanzüberschuss/-Fehlbetrag	3'753

11.4 Rückstellungsspiegel**205 Kurzfristige Rückstellungen**

Konto	Bezeichnung	Buchwert 01.01.2022	Veränderung			Buchwert 31.12.2022	Kommentar
			Bildung	Verwendung	Auflösung		
	keine						

208 Langfristige Rückstellungen

Konto	Bezeichnung	Buchwert 01.01.2022	Veränderung			Buchwert 31.12.2022	Kommentar
			Bildung	Verwendung	Auflösung		
	keine						

11.5 Beteiligungsspiegel

Beteiligungen (im Sinne der öffentlichen Aufgabenerfüllung)

Name, Sitz Rechtsform	Tätigkeitsgebiet	Nominalkapital (100 %)	Eigentumsanteil	Stimmanteil E: Exekutive L: Legislative	Wesentliche weitere Beteiligte	Buchwert per 31.12.22	Anschaffungswert	Wesentliche weitere Beteiligungen der Organisation	Rechnungslegungs-norm; Aussage zur Jahresrechnung	Zahlungsströme Berichtsjahr	Spezifische Risiken
Gemeindeeigene Unternehmen (Anstalten) gem. Art. 64 Abs. 1 Bst. B GG											
keine gemeindeeigenen Unternehmungen											
Öffentlich-rechtliche Organisationen der interkommunalen Zusammenarbeit (Gemeindeverbände, Anstalten etc.)											
Gemeindeverband ARA Region Täuffelen	Abwasserentsorgung			Abgeordnetenversammlung: 5 Stimmen	Brüttelen, Bühl, Epsach, Finsterhennen Hagneck, Hermrigen, Jens, Lüscherz, Merzligen, Siselen, Täuffelen-Gerolfingen, Treiten	0	0	keine	HRM; Aufwandverrechnung via Kostenteiler	Betriebsbeitrag 2022 gem. BH CHF 182'621.50	Haftung mit dem Verbandsvermögen
Gemeindeverband Ausbildungszentrum für Sicherheit Büren	Aus-Weiterbildung öff. Sicherheit			Delegiertenversammlung: 1 Stimme	57 Verbandsgemeinden	0	0	keine	HRM; Aufwandverrechnung bei Leistungsbezug	Kein direkter Leistungsbezug im 2022	Haftung mit dem Verbandsvermögen
Gemeindeverband Kulturförderung Biel/Bienne-Seeland-Berner Jura	Erfüllt Aufgaben der regionalen Organisation im Sinne des kant. Kulturförderungsgesetzes			Delegiertenversammlung: 1 Stimme	101 Verbandsgemeinden	0	0	keine	HRM; Aufwandverrechnung via Kostenteiler	Beitrag 2022 CHF 6'154.00	Haftung mit dem Verbandsvermögen
Gemeindeverband öffentliche Sicherheit Bielersee Süd-West	Gewährleistung der öff. Sicherheit im Verbandsgebiet			Verbandsparlament: 2 Stimmen	19 Verbandsgemeinden	0	0	keine	HRM; Aufwandverrechnung via Kostenteiler	Jahresbeitrag 2022 CHF 23'051.30	Haftung mit dem Verbandsvermögen
Gemeindeverband Regio-Feuerwehr-Aarberg	Aufgaben gestützt auf die Feuer-schutz- und Feuerwehr-gesetzgebung			Abgeordnetenversammlung: 1 Stimme	11 Verbandsgemeinden	0	0	keine	HRM; Aufwandverrechnung via Kostenteiler	Kein Beitrag im Jahr 2022	Haftung mit dem Verbandsvermögen
Jugendfachstelle Lyss und Umgebung	Jugendfachstelle			Delegiertenversammlung: 1 Stimme	Sitzgemeinde Lyss; 19 Anschluss-gemeinden	0	0	keine	HRM; Aufwandverrechnung via Kostenteiler	Betriebsbeitrag 2022 CHF 7'261.35	Keine spez. Risiken

Name, Sitz Rechtsform	Tätigkeitsgebiet	Nominalkapital (100 %)	Eigentumsanteil	Stimmanteil E: Exekutive L: Legislative	Wesentliche weitere Beteiligte	Buchwert per 31.12.22	Anschaffungswert	Wesentliche weitere Beteiligungen der Organisation	Rechnungslegungs-norm; Aussage zur Jahresrechnung	Zahlungsströme Berichtsjahr	Spezi-fische Risiken
Öffentlich-rechtliche Organisationen der interkommunalen Zusammenarbeit (Gemeindeverbände, Anstalten etc.)											
Regionale Energieberatung Seeland	Energieberatung				Gemeinden Seeland	0	0	keine	HRM; Aufwand-verrechnung bei Leistungsbezug	Kein Beitrag im 2022	Keine Haftung
Regionale Tierkadaversammelstelle Täuffelen	Beseitigung Tierkadaver			Pro 100 Einwohner 1 Stimme	Bühl, Epsach, Hagneck, Hermrigen, Kallnach, Mörigen, Täuffelen-Gerolfingen	0	0	keine	HRM; Aufwand-verrechnung via Kostenteiler	Betriebsbeitrag 2022 CHF 2'351.20	Keine Haftung
Regionaler Sozialdienst Aarberg	Individuelle Sozialhilfe, Seniorenrat, Alimenten-inklasso			1 Mitglied in der Sozial-kommission	Sitzgemeinde Aarberg; Bargaen, Bühl, Hermrigen, Kallnach, Kappelen, Merzligen	0	0	keine	HRM; Verrechnung der nicht lastenverteilungs-berechtigten Kosten via Kostenteiler	Beitrag 2022 CHF 23'216.70	
Schulverband Aarberg	Führen und Organisieren der - schulischen Angebote für bes. Massnahmen in Kindergarten und Volksschule - Sekundar-schule			Delegierten-versammlung: 1 Stimme	Aarberg, Bargaen, Bühl, Kallnach, Kappelen, Radelfingen, Seedorf	0	0	keine	HRM; Aufwand-verrechnung via Kostenverteiler	Jahresbeitrag 2022 CHF 301'139.40	Haftung mit dem Verbands-vermögen
Seeländische Wasserversorgung Worben SWG	Versorgung mit Trink- und Brauchwasser			Abgeordneten-versammlung: 2 Stimmen	20 Verbands-gemeinden	0	0	keine	HRM		Haftung mit dem Verbands-vermögen
Juristische Personen des Privatrechts											
Anzeiger-Genossenschaft Nidau (Nidauer Anzeiger)	Herausgabe eines amtlichen Publikations-organs			Delegierten-versammlung: 1 Stimme	22 Einwohnergemeinden			keine	OR, Genossenschaft		Gemeinden haften für allfällige Defizite, welche nicht aus dem Vermögen der Genossenschaft gedeckt werden können.

Name, Sitz Rechtsform	Tätigkeits- gebiet	Nominal- kapital (100 %)	Eigen- tums- anteil	Stimmanteil E: Exekutive L: Legislative	Wesentliche weitere Beteiligte	Buch- wert per 31.12.22	Anschaffungs- wert	Wesentliche weitere Beteiligungen der Organisation	Rechnungslegungs- norm; Aussage zur Jahresrechnung	Zahlungsströme Berichtsjahr	Spezi- fische Risiken
Juristische Personen des Privatrechts											
Müve AG Biel-Seeland	Abfallent- sorgung	9'250'200	0.27% (252 Aktien)	252 von 40895 Stimmen	49 Aktionärs- gemeinden	1.00		keine	OR, AG		
seeland.biel/bienne	Der Verein initiiert, koordiniert, unterstützt oder erfüllt öff. Aufgaben, die für die ganze Region oder einzelne Teil- räume von Be- deutung sind.			Mitglieder- versammlung: 2 Stimmen	62 Mitglied- gemeinden			keine	ZGB, Verein	Jahresbeitrag 2022 CHF 5'330.00	
Seelandheim AG	Alters- und Pflegeheim	20'000'000	0.01% (152 Aktien)		69 Aktionärs- gemeinden	152'000		keine	OR, AG		Aktionär- bindungs- vertrag
Verein Solarplattform Seeland	Der Verein hat die Förderung regionaler, nachhaltiger Energieproduk- tion aus Solaranlagen zum Ziel.			Generalver- sammlung: 2 Stimmen	Biel, Brügg, Lyss, Nidau			keine	ZGB, Verein	Jahresbeitrag 2022 CHF 215.40	
Verein Musikschule Aarberg	Musikschule			Hauptver- sammlung: 1 Stimme	Aarberg, Bargen, Bühl, Herrnigen, Kallnach, Kappelen, Radelfingen, Seedorf			keine	ZGB, Verein	Jahresbeitrag 2022 gem.BH CHF 43'811.75	
Mitgliedschaften in einfachen Gesellschaften, Kollektiv- und Kommanditgesellschaften											
keine Mitgliedschaften											
Vertragliche Beziehungen zur Erfüllung von Gemeindeaufgaben											
keine Beziehungen											

11.6 Gewährleistungsspiegel

Beteiligungen (im Sinne der öffentlichen Aufgabenerfüllung)

Name, Sitz, Rechtsform	Rechtsbeziehung	Angaben zu den gesicherten Leistungen (Art, Betrag, Verfall, Zinsangaben usw.)	Zahlungsströme im Berichtsjahr	Spezifische zusätzliche Angaben
Privatrechtliche Unternehmen (nach OR/ZGB)				
keine				
Öffentlich-rechtliche Unternehmen (nach Gemeindegesetz)				
Burgergemeinde Walperswil	Darlehen	Darlehensvertrag über CHF 400'000.00 vom 18.12.2017, Zinssatz: 0.6 % Ende der Laufzeit: 10. Januar 2024		Keine
Öffentlich-rechtliche Verträge				
keine				
Weitere Verpflichtungen (Altlasten, Leasing usw.)				
keine				

11.7 Anlagespiegel

Anlagespiegel Finanzvermögen

	AW per 1.1.2022	Anschaffungskosten			AW per 31.12.2022	Stand per 1.1.2022	kumulierte Wertberichtigungen				Stand per 31.12.2022	Buchwerte BW netto 31.12.2022	davon in Leasing	Versich. werte
		Zuwachs/ Zugänge	Abgänge	Umglieder- ungen			Wert- minder.	Aufwert- ungen	Umglieder- ungen					
107 Total Finanzvermögen Finanzanlagen	427'814.20	0.00	0.00	0.00	427'814.20	-3'959.20	-533.00	0.00	0.00	0.00	-4'492.20	423'322.00	0.00	0.00
1070 Total Aktien und Anteilscheine	27'814.20	0.00	0.00	0.00	27'814.20	-3'959.20	-533.00	0.00	0.00	0.00	-4'492.20	23'322.00	0.00	0.00
1071 Total Verzinsl. Anlagen	400'000.00	0.00	0.00	0.00	400'000.00	0.00	0.00	0.00	0.00	0.00	0.00	400'000.00	0.00	0.00
108 Finanzvermögen Sachanlagen	1'214'900.00	0.00	0.00	0.00	1'214'900.00	109'700.00	0.00	57'900.00	0.00	0.00	167'600.00	1'382'500.00	0.00	875'000.00
1080 Grundstücke unüberbaut	480'400.00	0.00	0.00	0.00	480'400.00	-1'000.00	0.00	57'900.00	0.00	0.00	56'900.00	537'300.00	0.00	0.00
1084 Gebäude Finanzvermögen (entwidmet)	734'500.00	0.00	0.00	0.00	734'500.00	110'700.00	0.00	0.00	0.00	0.00	110'700.00	845'200.00	0.00	875'000.00
Total Anlagen FV	1'642'714.20	0.00	0.00	0.00	1'642'714.20	105'740.80	-533.00	57'900.00	0.00	0.00	163'107.80	1'805'822.00	0.00	875'000.00

Anlagespiegel Verwaltungsvermögen

	AW per 1.1.2022	Anschaffungskosten			AW per 31.12.2022	kumulierte ordentliche Abschreibungen					Buchwerte BW netto 31.12.2022	davon in Leasing	Versich. werte
		Zuwachs/ Zugänge	Abgänge	Umglieder.		Stand per 1.1.2022	Planm. Abschr.	Aus.plan. Abschr.	Wertkorr.	Stand per 31.12.2022			
140 Sachanlagen Verwaltungs- vermögen	2'773'837.15	36'301.25	0.00	0.00	2'810'138.40	-311'711.15	118'136.25	0.00	0.00	-429'847.40	2'380'291.00	0.00	0.00
1401 Strassen/Verkehrwege	472'936.95	38'772.55	0.00	0.00	511'709.50	-54'712.95	23'136.55	0.00	0.00	-77'849.50	433'860.00	0.00	0.00
1403 Tiefbauten übrige	162'536.50	-6'522.75	0.00	0.00	156'013.75	-12'361.50	2'146.25	0.00	0.00	-14'507.75	141'506.00	0.00	0.00
1404 Hochbauten	2'015'888.35	4'051.45	0.00	0.00	2'019'939.80	-171'151.35	80'606.45	0.00	0.00	-251'757.80	1'768'182.00	0.00	0.00
1406 Mobilien	122'475.35	0.00	0.00	0.00	122'475.35	-73'485.35	12'247.00	0.00	0.00	-85'732.35	36'743.00	0.00	0.00
Total Bestehendes Verwaltungs- vermögen	1'454'712.95	0.00	0.00	0.00	1'454'712.95	-1'091'033.95	181'839.00	0.00	0.00	-1'272'872.95	181'840.00	0.00	11'107'000.00
14099.01 Total Bestehendes Verwaltungsvermögen	1'454'712.95	0.00	0.00	0.00	1'454'712.95	-1'091'033.95	181'839.00	0.00	0.00	-1'272'872.95	181'840.00	0.00	11'107'000.00
142 Immaterielle Anlagen VV	77'248.90	0.00	0.00	0.00	77'248.90	-59'237.90	18'011.00	0.00	0.00	-77'248.90	0.00	0.00	0.00
1420 Total Software	77'248.90	0.00	0.00	0.00	77'248.90	-59'237.90	18'011.00	0.00	0.00	-77'248.90	0.00	0.00	0.00
145 Total Beteiligungen VV	152'001.00	0.00	0.00	0.00	152'001.00	0.00	0.00	0.00	0.00	0.00	152'001.00	0.00	0.00
1454 Total Beteiligungen	152'001.00	0.00	0.00	0.00	152'001.00	0.00	0.00	0.00	0.00	0.00	152'001.00	0.00	0.00
Total Anlagen VV	4'457'800.00	36'301.25	0.00	0.00	4'494'101.25	-1'461'983.00	317'986.25	0.00	0.00	-1'779'969.25	2'714'132.00	0.00	11'107'000.00

11.8 Kreditkontrolle

11.8.1 Verpflichtungskredite für Investitionen

Kreditbeschluss				Kreditkontrolle in CHF								
Konto-Nr.	Organ	Datum	Kreditsumme (brutto)	Objektbezeichnung	Kumulierte Ausgaben* 01.01.2022	Investitions- ausgaben	Kumulierte Ausgaben* 31.12.2022	Kumulierte Einnahmen 01.01.2022	Investitions- einnahmen	Kumulierte Einnahmen 31.12.2022	Saldo	Abrechnungs- datum
2				Bildung								
2170.5040.01	GV	24.11.2015	1'803'995.05	HB Multifunktionsraum Nachkredit GV 4.6.2019 + GV 23.11.2022	1'803'995.05		1'803'995.05					23.11.2022
2170.6310.01		24.11.2015		Investitionsbeiträge von Kantonen und Konkordaten HB Multifunktionsraum				203'400.00		203'400.00		23.11.2022
2170.5040.04	GR	23.03.2020	28'500.00	Ersatz Audioanlage MZH Nachkredit vom 4.5.2020 CHF 9'000.00	28'295.75		28'295.75				204.25	29.08.2022
2170.5040.05	GR	06.07.2020	45'000.00	Ersatz Schliessanlage MZH Nachkredit vom 29.08.2022 CHF 25'000.00	23'824.10		23'824.10				21'175.90	
2170.5040.07	GR	06.07.2020	36'000.00	Ersatz Schliessanlage Schulhaus Nachkredit vom 21.12.2020 CHF 30'000.00	10'610.15	4'051.45	14'661.60				21'338.40	
2170.5040.08	GR	11.07.2022	30'000.00	Ersatz Schiebeter Schulhausplatz Nachkredit vom 17.10.2022 CHF 5'000.00							30'000.00	
2170.5040.09	GR	11.07.2022	35'000.00	Sanierung Bibliothek Schulhaus							35'000.00	
3				Kultur, Sport und Freizeit, Kirche								
3120.5040.01	GR	11.07.2022	20'000.00	Sanierung Vermessungsdenkmal							20'000.00	
6				Verkehr und Nachrichtenübermittlung								
6150.5010.05	GV	05.06.2018	200'000.00	Sanierung Teilstück Bühlstrasse Ost + West	124'176.75		124'176.75				75'823.25	
6150.5010.08	GR	30.05.2022	39'000.00	Sanierung Deckbelag Gimmizstrasse Nachkredit vom 21.11.2022 CHF 4'000.00		38'772.55	38'772.55				227.45	
6152.5010.01	GV	29.11.2017	400'000.00	Veloweg Walperswil - Aarberg Projekt-Kredit GR 27.3.17 CHF 15'000.00	130'879.10		130'879.10				269'120.90	
6230.5060.03	GV	08.06.2021	250'000.00	Neuanschaffung WETA-Bus (2022) Nachkredit GV 07.06.2022 CHF 120'000.00							250'000.00	
7				Umweltschutz und Raumordnung								
7201.5032.01	GV	25.11.2014	525'000.00	Kanalisationserneuerung Bühlstrasse West Projekt-Kredit GR 27.5.13 CHF 25'000.00	199'988.25		199'988.25				325'011.75	23.11.2022 *)
7201.6310.01		25.11.2014		Fondsbeitrag Kanton				29'764.95		29'764.95		23.11.2022 *)
7201.5032.03	GR	25.05.2020	42'000.00	Sanierung Pumpwerk Burghubel Fondsbeitrag Kanton	36'000.00		36'000.00				6'000.00	29.08.2022 *)
7201.6310.02		25.05.2020							6'522.75	6'522.75		29.08.2022 *)
7201.5620.01	GV	07.06.2022	80'000.00	Investitionsbeitrag Druckleitung Pumpwerk Gimmiz							80'000.00	
8				Volkswirtschaft								
8731.5040.01	GV	07.06.2022	5'000'000.00	Bau Fernwärmanlage							5'000'000.00	

*) In den mehrwertsteuerpflichtigen Funktionen werden die Ausgaben in dieser Tabelle exklusive Mehrwertsteuer dargestellt. Da der Kredit inklusive Mehrwertsteuer beschlossen wurde, muss die Mehrwertsteuer beim Saldo noch berücksichtigt werden, das heisst abgezogen werden.

11.8.2 Nachkredite

Sämtliche Nachkredite liegen in der Kompetenz des Gemeinderates und wurden am 03. April 2023 durch diesen genehmigt.

In der Liste sind alle Überschreitungen ab CHF 2'000 enthalten

Konto	Bezeichnung	Budget	Rechnung	Über- schreitung	Nachkredit			Datum	Begründung
					gebunden	Kompetenz GR	Kompetenz GV		
0	ALLGEMEINE VERWALTUNG								
<u>0110</u>	<u>LEGISLATIVE</u>								
3161.01	Mieten, Benützungskosten Anlagen	0.00	1'371.55	1'371.55		1'371.55		10.05.22	CHF 1'500 / Miete Leinwand und Beamer für GV
<u>0220</u>	<u>ALLGEMEINE VERWALTUNG</u>								
3010.01	Löhne des Verwaltungs- und Betriebspersonal	187'000.00	193'101.55	6'101.55		6'101.55		31.01.22	CHF 7'500 / temporäre Erhöhung Stellenprozente
3090.01	Aus- und Weiterbildung des Personals	2'000.00	3'725.00	1'725.00		1'725.00		03.04.23	Kursgeld Sachbearbeiterin Bau
3113.01	Hardware	0.00	1'991.80	1'991.80		1'991.80		21.02.22	CHF 2'000 / neuer Laptop für Schulsekretariat und Gemeindeverwaltung
3158.01	Unterhalt SW (Service-Verträge, Up-Grades, etc.)	18'400.00	46'733.10	28'333.10		28'333.10		30.08.21 20.09.21	CHF 9'200 / Einführung Microsoft Office 365 CHF 13'200 / Einführung CMI Sitzungsvorbereitung CHF 7'500 / Wiederkehrende Gebühren CMI
<u>0290</u>	<u>VERWALTUNGSLIEGENSCHAFTEN</u>								
3120.01	Ver- und Entsorgung Liegenschaften VV	5'300.00	8'462.05	3'162.05	3'162.05			03.04.23	höhere Heizölpreise infolge Kriegsgeschehen
1	ÖFFENTLICHE ORDNUNG UND SICHERHEIT, VERTEIDIGUNG								
<u>1400</u>	<u>ALLGEMEINES RECHTSWESEN</u>								
3130.04	Gebühren EWK und Bauverwaltung	18'000.00	26'168.90	8'168.90	8'168.90			03.04.23	Mehr Baugesuche eingegangen (Mehraufwand Bauverwaltung)
3910.01	Interne Verrechnungen von Dienstleistungen	18'500.00	25'300.00	6'800.00	6'800.00			03.04.23	IV Lohnkosten Bauverwaltung höher wegen Mehraufwand Bauverwaltung
2	BILDUNG								
<u>2120</u>	<u>PRIMARSTUFE</u>								
3930.01	Interne Verrechnung Betriebs- und Verwaltungskosten	271'700.00	292'392.50	20'692.50	20'692.50			03.04.23	Verrechnung Anteil Betriebskosten PS / Wegfall OS Real bei Kostenaufteilung
<u>2130</u>	<u>SEKUNDARSTUFE I</u>								
3612.01	Entschädigungen an Gemeinden und Gemeindeverbände	249'400.00	260'730.95	11'330.95	11'330.95			03.04.23	Schulverband Aarberg / mehr SuS als budgetiert
3910.01	Interne Verrechnungen von Dienstleistungen	130'300.00	142'464.00	12'164.00	12'164.00			03.04.23	Verrechnung Anteil Löhne OS Real
<u>2170</u>	<u>SCHULLIEGENSCHAFTEN</u>								
3010.01	Löhne des Verwaltungs- und Betriebspersonal	134'900.00	140'525.05	5'625.05		5'625.05		30.05.22	CHF 9'000 / Treueprämien und Überzeitauszahlung
3090.01	Aus- und Weiterbildung des Personals	0.00	3'331.00	3'331.00		3'331.00		03.04.23	Ausbildungskosten neuer Hauswart
3111.01	Maschinen, Geräte und Fahrzeuge	400.00	2'788.00	2'388.00		2'388.00		10.05.22	CHF 2'400 / Anschaffung Akku-Rasenmäher
3120.01	Ver- und Entsorgung Liegenschaften VV	22'500.00	27'004.60	4'504.60	4'504.60			03.04.23	höhere Pelletspreise Infolge Kriegsgeschehen

Konto	Bezeichnung	Budget	Rechnung	Über- schreitung	Nachkredit			Datum	Begründung
					gebunden	Kompetenz GR	Kompetenz GV		
3144.05	Unterhalt MZH	16'500.00	18'971.30	2'471.30		2'471.30		12.12.22 03.04.23	CHF 1'400 / Beteiligung Kauf Leinwand und Beamer CHF 1'211 / Ersatz Zeitschaltuhren ZSA
2199	SCHULE WB								
3119.01	Übrige nicht aktivierbare Anlagen	4'800.00	8'028.60	3'228.60		3'228.60		03.04.23	Anschaffung Boxen und Schulmöbel / innerhalb Gesamtbudget Schule
3151.01	Unterhalt Apparate, Maschinen, Geräte, Fahrzeuge	1'400.00	3'849.25	2'449.25		2'449.25		03.04.23	Ersatz TV Bibliothek, Mehraufwand Klavierstimmen / innerhalb Gesamtbudget Schule
3	KULTUR, SPORT, FREIZEIT								
3320	MASSEN MEDIEN								
3158.01	Unterhalt SW (Service-Verträge, Up-Grades, etc.)	200.00	14'488.25	14'288.25		14'288.25		20.09.21	CHF 14'260 / Erstellung neue Homepage
4	GESUNDHEIT								
4210	AMBULANTE KRANKENPFLEGE								
3111.01	Maschinen, Geräte und Fahrzeuge	0.00	3'015.60	3'015.60		3'015.60		31.01.22	CHF 3'100 / Anschaffung Defibrillator
5	SOZIALE SICHERHEIT								
5796	Regionaler Sozialdienst								
3612.01	Entschädigungen an Gemeinden und Gemeindeverbände	13'300.00	23'216.70	9'916.70	9'916.70			03.04.23	Regionaler Sozialdienst / Mehraufwand für Honorare Stellvertretungen im Mandat
6	VERKEHR U. NACHRICHTENÜBERMITTLUNG								
6230	BÜRGERBUS WETA								
3090.01	Aus- und Weiterbildung des Personals	1'200.00	5'620.00	4'420.00		4'420.00		31.01.22	CHF 5'000 / Ausbildungskosten neuer Chauffeur
3101.01	Betriebs-, Verbrauchsmaterial	14'000.00	18'379.60	4'379.60	4'379.60			03.04.23	höhere Dieselpreise infolge Kriegsgeschehen
3151.01	Unterhalt Apparate, Maschinen, Geräte, Fahrzeuge	3'000.00	45'717.85	42'717.85	42'717.85			03.04.23	hohe Reparaturkosten WETA-Bus / Neuanschaffung Bus erst im Folgejahr
3161.01	Mieten, Benützungskosten Anlagen	1'500.00	8'081.35	6'581.35	6'581.35			03.04.23	Höhere Mieten Ersatzbus (wegen Ausfall WETA-Bus)
7	UMWELTSCHUTZ UND RAUMORDNUNG								
7201	ABWASSERENTSORGUNG								
3510.11	Einlage Werterhalt nach Wiederbeschaffungswert	74'700.00	93'164.00	18'464.00	18'464.00			03.04.23	Weniger Einlagen aus Anschlussgebühren
7900	RAUMORDNUNG ALLGEMEIN								
3132.01	Honorare externe Berater, Gutachter, Fachexperten	1'000.00	13'876.15	12'876.15		6'000.00		18.10.21	CHF 6'000 / Richtplan Gewerbezone; Voranfrage
						3'000.00		13.12.21	CHF 3'000 / Richtplan Gewerbezone; Bodenuntersuchung
						3'876.15		17.10.22	CHF 12'000 / Richtplan Gewerbezone; Erw. Arbeitszone
9	FINANZEN UND STEUERN								
9101	SONDERSTEUERN								
3181.01	Tatsächliche Forderungsverluste	0.00	2'824.45	2'824.45	2'824.45			03.04.23	Forderungsverlust Sondersteuern
Total Nachkredite				245'323.15	151'706.95	93'616.20	0.00		

11.9 Weitere massgebende Angaben

11.9.1 Werterhaltungskosten und Einlage in die Spezialfinanzierung Abwasseranlagen

Wiederbeschaffungswert, Werterhaltungskosten und Einlage in die Spezialfinanzierung Werterhalt für die kommunalen Abwasseranlagen und gegebenenfalls den Gemeindeanteil an den regionalen Anlagen ¹

Rechnungsjahr:

Gemeinde: Kontaktperson: Telefon:
 E-Mail:

Datengrundlagen Gemeinde: AWA Anlagenbuchhaltung Aktualisierungsjahr:
 Datengrundlagen Verband: AWA Anlagenbuchhaltung

	① Wieder- beschaffungswert in Fr.	② Nutzungsdauer in Jahren	③ Erneuerungsrate in % (100/②)	④ Werteshaltungskosten in Fr./a (①*③)	⑤ Einlage- satz ² %	⑥ Einlage in die Spezialfinanzierung in Fr./a (④*⑤)
1. Gemeindeanlagen						
1.1 Kanalisationen	16'561'650	80	1.25%	207'021	60%	124'212
1.2 Spezialbauwerke	40'000	50	2.00%	800	60%	480
1.3 Abwasserreinigungsanlagen		33	3.00%	-		-
Total 1 (1.1 - 1.3) bzw. mittlerer Einlagesatz (Spalte ⑤)	16'601'650			207'821	60%	124'692
2. Gemeindeanteil an regionalen Anlagen ³						
2.1 Kanalisationen		80	1.25%	-		-
2.2 Spezialbauwerke		50	2.00%	-		-
2.3 Abwasserreinigungsanlagen		33	3.00%	-		-
Total 2 (2.1 - 2.3) bzw. mittlerer Einlagesatz (Spalte ⑤)	-			-		-
Total 1 + 2 bzw. mittlerer Einlagesatz (Spalte ⑤)	16'601'650			207'821	60%	124'692
Einmalige Anschlussgebühren, an Einlage angerechnet ⁴						31'528
Einlage Spezialfinanzierung abzüglich Anschlussgebühren						93'164
⑦ Stand Verwaltungsvermögen	141'506	in Prozent von ①: (100*⑦/①)		0.9%	Höchstens Fr. 200 / EW ⁵	
⑧ Stand Spezialfinanzierung Werterhalt	2'481'449	in Prozent von ①: (100*⑧/①)		14.9%	EW ⁶ 1'047	
					Fr./EW 119	

Bemerkungen:

Datum: Unterschrift: 

¹ Diese Blatt ist Bestandteil der Jahresrechnung. Eine Kopie senden Sie bitte an das AWA: ae.awa@bve.be.ch
² Die Einlage in die Spezialfinanzierung muss mindestens 60% betragen, solange der Bestand der SF Werterhalt nicht mehr als 25% des Wiederbeschaffungswertes beträgt.
³ Daten des Teils 2 nur dann angeben, wenn der Verband die Einlage in die Spezialfinanzierung nicht selber vornimmt. (Anteil gemäss Kostenverteiler Verband).
⁴ Die einmaligen Anschlussgebühren dürfen an die jährliche Einlage in die Spezialfinanzierung Werterhalt angerechnet werden.
⁵ Gemäss Artikel 32, Absatz 4 KGV ist die Einlage in die Spezialfinanzierung auf jährlich Fr. 200 (Gemeinde und Region) pro Einwohnerwert beschränkt.
⁶ Einwohnerwert (EW): Gemäss Artikel 36g KGV.

12.1 Bilanz

		1.1.2022	Zuwachs	Abgang	31.12.2022
1	Aktiven	8'579'298.51	15'743'324.43	16'286'790.32	8'035'832.62
10	Finanzvermögen	5'583'481.51	15'695'818.58	15'957'599.47	5'321'700.62
100	Flüssige Mittel u. kurzfrist. Geldanlagen	2'537'332.56	7'411'839.21	7'803'428.92	2'145'742.85
1000	Kasse	2'606.50	12'125.10	12'371.05	2'360.55
10000.01	Kasse	2'606.50	12'125.10	12'371.05	2'360.55
1001	Post	729'098.25	368'449.71	795'982.70	301'565.26
10010.01	Postfinance Geschäftkonto 25-6524-6	729'098.25	368'449.71	795'982.70	301'565.26
1002	Bank	1'805'627.81	7'031'264.40	6'995'075.17	1'841'817.04
10020.01	Berner Kantonalbank 306.998.005	927'231.45	5'685'051.28	5'020'799.15	1'591'483.58
10020.02	UBS Kontokorrent 6E-514.836.0	249'581.06	1'560.00	807.60	250'333.46
10020.03	BEKB Sparkonto 42406788562	200'655.80	500'013.20	700'669.00	
10020.04	BEKK Sparkonto 42406788471	220'631.55	220'015.55	440'647.10	
10020.05	BEKB Sparkonto 42406788380	207'527.95	200'019.80	407'547.75	
10020.90	Durchlaufkonto ESR		424'604.57	424'604.57	
101	Forderungen	1'252'378.35	8'150'494.32	8'108'321.95	1'294'550.72
1010	Ford. aus Lieferungen u. Leistungen ggü. Dritten	113'530.45	554'752.98	543'133.60	125'149.83
10100.01	Debitorensammelkonto	3'790.90	46'959.10	41'125.85	9'624.15
10100.02	Miet- und Pachtzinsen		37'319.00	37'319.00	
10100.03	Debitoren manuelle Rechnungen	33'452.75	69'005.23	33'452.75	69'005.23
10100.99	WB auf Forderungen Allg. Haushalt			100.00	-100.00
10102.21	Debitoren Abwassergebühren	79'276.85	352'942.80	383'329.15	48'890.50
10102.99	WB auf Forderungen Abwassergebühren	-3'700.00	700.00		-3'000.00
10103.31	Debitoren Abfallgebühren	1'339.95	47'606.85	47'806.85	1'139.95
10103.99	WB auf Forderungen Abfallgebühren	-630.00	220.00		-410.00
1011	Kontokorrente mit Dritten	1'118.10	401'259.20	388'326.00	14'051.30
10110.01	Gemeinde Bühl	1'118.10	339'259.20	327'068.10	13'309.20
10110.02	Regio-Feuerwehr Aarberg		62'000.00	61'257.90	742.10
1012	Steuerforderungen	716'850.05	5'956'120.40	5'958'754.50	714'215.95
10120.01	Steuer Guthaben NESKO	864'958.80	2'951'989.60	2'973'892.70	843'055.70
10120.10	Girokonto Kanton	4'191.25	3'000'030.80	2'984'861.80	19'360.25

12.1 Bilanz

		1.1.2022	Zuwachs	Abgang	31.12.2022
10120.99	WB auf Forderungen allgemeine Gemeindesteuern	-152'300.00	4'100.00		-148'200.00
1013	Anzahlungen an Dritte	3'770.60	46'041.75	42'000.30	7'812.05
10130.01	TALUS Dienstleistungsabo	3'770.60	46'041.75	42'000.30	7'812.05
1014	Transferforderungen	380'642.30	574'770.09	565'142.15	390'270.24
10140.01	Lastenausgleich Sozialhilfe	380'642.30	574'770.09	565'142.15	390'270.24
1015	Interne Kontokorrente		596'607.75	596'607.75	
10150.01	KK Familienausgleichskasse		10'120.00	10'120.00	
10150.99	Durchlaufkonto Lohn		586'487.75	586'487.75	
1016	Vorschüsse für vorläuf. Verwaltungsausgaben	35'752.85	13'503.10	6'927.70	42'328.25
10160.03	Diverse Vorschüsse		6'927.70	6'927.70	
10160.04	Vorschuss Bürgerbus WETA	800.00	200.00		1'000.00
10160.10	Vorschuss Planung Wärmeverbund Walperswil	34'952.85	6'375.40		41'328.25
1019	Übrige Forderungen	714.00	7'439.05	7'429.95	723.10
10190.01	Verrechnungssteuer	714.00	723.10	714.00	723.10
10192.80	MWST Abrechnungskonto		6'715.95	6'715.95	
104	Aktive Rechnungsabgrenzungen	45'315.60	75'585.05	45'315.60	75'585.05
1041	Sach- und übriger Betriebsaufwand		940.00		940.00
10410.01	Aktive RA Sach- und übriger Betriebsaufwand		940.00		940.00
1043	Transfers der Erfolgsrechnung	38'015.60	68'645.05	38'015.60	68'645.05
10430.01	Aktive RA Transfers der ER	38'015.60	68'645.05	38'015.60	68'645.05
1044	Finanzaufwand / Finanzertrag	1'600.00		1'600.00	
10440.01	Aktive RA Finanzaufwand/Finanzertrag	1'600.00		1'600.00	
1045	Übriger betrieblicher Ertrag	5'700.00	6'000.00	5'700.00	6'000.00
10450.01	Aktive RA Übriger betrieblicher Ertrag	5'700.00	6'000.00	5'700.00	6'000.00
107	Finanzanlagen	423'855.00		533.00	423'322.00
1070	Aktien und Anteilscheine	23'855.00		533.00	23'322.00
10700.01	Aktien und Anteilscheine	23'855.00		533.00	23'322.00

12.1 Bilanz

		1.1.2022	Zuwachs	Abgang	31.12.2022
1071	Verzinsliche Anlagen	400'000.00			400'000.00
10710.02	Darlehen Burgergemeinde Walperswil	400'000.00			400'000.00
108	Sachanlagen FV	1'324'600.00	57'900.00		1'382'500.00
1080	Grundstücke FV	479'400.00	57'900.00		537'300.00
10800.01	Kulturland, unbebaute Grundstücke	479'400.00	57'900.00		537'300.00
1084	Gebäude FV	845'200.00			845'200.00
10840.01	Gebäude	845'200.00			845'200.00
14	Verwaltungsvermögen	2'995'817.00	47'505.85	329'190.85	2'714'132.00
140	Sachanlagen VV	2'825'805.00	43'326.25	307'000.25	2'562'131.00
1401	Strassen / Verkehrswege	418'224.00	38'772.55	23'136.55	433'860.00
14010.01	Gemeindestrassennetz	472'936.95	38'772.55		511'709.50
14010.99	WB Gemeindestrassennetz	-54'712.95		23'136.55	-77'849.50
1403	Tiefbauten	150'175.00	502.25	9'171.25	141'506.00
14032.21	Kanalisation Abwasserentsorgung	126'536.50			126'536.50
14032.22	Abwasserpumpwerk Burghubel	36'000.00	502.25	7'025.00	29'477.25
14032.99	WB Abwasserentsorgung	-12'361.50		2'146.25	-14'507.75
1404	Hochbauten	1'844'737.00	4'051.45	80'606.45	1'768'182.00
14040.02	Schulanlage inkl.MZH und Kindergarten	1'711'412.20	4'051.45		1'715'463.65
14040.04	PV-Anlagen	280'263.85			280'263.85
14040.05	Friedhofanlage	24'212.30			24'212.30
14040.99	WB Hochbauten	-171'151.35		80'606.45	-251'757.80
1406	Mobilien VV	48'990.00		12'247.00	36'743.00
14060.05	WETA-Bus	122'475.35			122'475.35
14060.99	WB Mobilien/Fahrzeuge	-73'485.35		12'247.00	-85'732.35
1409	Übrige Sachanlagen	363'679.00		181'839.00	181'840.00
14099.01	Bestehendes VV 2015	1'454'712.95			1'454'712.95
14099.99	WB Bestehendes VV 2015	-1'091'033.95		181'839.00	-1'272'872.95
142	Immaterielle Anlagen	18'011.00	4'179.60	22'190.60	

12.1 Bilanz

		1.1.2022	Zuwachs	Abgang	31.12.2022
1420	Informatik	18'011.00			
14200.01	Informatik HRM2	4'179.60		4'179.60	
14200.02	Informatik Schule	77'248.90			77'248.90
14200.99	WB Informatik	-63'417.50	4'179.60	18'011.00	-77'248.90
145	Beteiligungen, Grundkapitalien	152'001.00			152'001.00
1454	Beteilig.an öffentl.Unternehmungen	152'001.00			152'001.00
14540.01	Aktien Seelandheim AG	152'000.00			152'000.00
14540.31	Aktien Müve Biel-Seeland AG	1.00			1.00

12.1 Bilanz

		1.1.2022	Zuwachs	Abgang	31.12.2022
2	Passiven	8'579'298.51	4'037'541.54	4'581'007.43	8'035'832.62
20	Fremdkapital	1'293'602.89	3'365'932.92	4'423'142.05	236'393.76
200	Laufende Verbindlichkeiten	208'636.90	3'331'241.70	3'362'806.95	177'071.65
2000	Lauf. Verb.a.Liefer.u.Leist.v.Dritten	202'166.55	3'301'955.15	3'333'028.35	171'093.35
20000.01	Kreditorsammelkonto	185'598.05	3'130'034.75	3'161'182.30	154'450.50
20000.02	Kreditoren manuell	7'005.10	5'822.10	7'005.10	5'822.10
20000.03	Abklärungskonto		22'600.00	22'600.00	
20000.90	Vorauszahlungen Debitoren	20.00	180.00		200.00
20000.98	Durchlaufkonto Allgemein	9'190.90	15'065.05	13'990.90	10'265.05
20001.01	Abrechnungskonto Ausgleichskasse		72'229.40	72'229.40	
20001.02	Abrechnungskonto Pensionskasse		47'647.40	47'647.40	
20001.03	Abrechnungskonto Unfall- und Krankenversicherung		7'703.75	7'703.75	
20001.06	Abrechnungskonto Quellensteuer	352.50	672.70	669.50	355.70
2002	Steuern	6'470.35	29'286.55	29'778.60	5'978.30
20022.21	MWST-Umsatzsteuer ER Abwasser		508.70	508.70	
20022.80	MWST Abrechnungskonto	6'470.35	28'777.85	29'269.90	5'978.30
201	Kurzfristige Finanzverbindlichkeiten	1'000'000.00		1'000'000.00	
2010	Verbindlichkeiten ggü.Finanzintermediären	1'000'000.00		1'000'000.00	
20102.01	Darlehen Basellandsch. KB / Laufzeit 1 Jahr	1'000'000.00		1'000'000.00	
204	Passive Rechnungsabgrenzungen	40'259.00	27'311.45	40'259.00	27'311.45
2040	Personalaufwand	3'565.00		3'565.00	
20400.01	Passive RA Personalaufwand	3'565.00		3'565.00	
2041	Sach- und übriger Betriebsaufwand	500.00	500.00	500.00	500.00
20410.01	Passive RA Sach- und übriger Betriebsaufwand	500.00	500.00	500.00	500.00
2043	Transfers der Erfolgsrechnung	23'627.00	23'874.45	23'627.00	23'874.45
20430.01	Passive RA Transfers der ER	23'627.00	23'874.45	23'627.00	23'874.45
2045	Übriger betrieblicher Ertrag	12'567.00	2'937.00	12'567.00	2'937.00
20450.01	Passive RA Übriger betrieblicher Ertrag	12'567.00	2'937.00	12'567.00	2'937.00

12.1 Bilanz

		1.1.2022	Zuwachs	Abgang	31.12.2022
209	Verbindlichk.ggü.SF u.Fonds im FK	44'706.99	7'379.77	20'076.10	32'010.66
2092	Verbindlichk.ggü.Legaten u. Stiftungen o.eig. Rechtspersönlichkeit im FK	44'706.99	7'379.77	20'076.10	32'010.66
20920.01	Schule WB	44'706.99	7'379.77	20'076.10	32'010.66
29	Eigenkapital	7'285'695.62	671'608.62	157'865.38	7'799'438.86
290	Verpfl.(+),Vorschüsse(-)ggü.Spezialfin.	764'514.49	127'997.63	3'386.80	889'125.32
2900	Spezialfinanzierungen im EK	764'514.49	127'997.63	3'386.80	889'125.32
29002.21	Abwasserentsorgung Rechnungsausgleich	200'374.53	34'372.92		234'747.45
29003.31	Abfallentsorgung Rechnungsausgleich	57'681.10		3'386.80	54'294.30
29004.01	Solarkraftwerk Schulanlage	506'458.86	93'624.71		600'083.57
293	Vorfinanzierungen	2'407'750.48	136'092.00	10'588.65	2'533'253.83
2930	Vorfinanzierungen	2'407'750.48	136'092.00	10'588.65	2'533'253.83
29300.01	Liegenschaft FV	42'943.75	11'400.00	2'539.00	51'804.75
29302.21	Abwasserentsorgung Werterhalt	2'364'806.73	124'692.00	8'049.65	2'481'449.08
294	Reserven	361'821.03			361'821.03
2940	Finanzpolitische Reserve	361'821.03			361'821.03
29400.01	Zusätzliche Abschreibungen (Art. 84 und 85 GV)	361'821.03			361'821.03
296	Neubewertungsreserve Finanzvermögen	262'987.15		533.00	262'454.15
2960	Neubewertungsreserve Finanzvermögen	262'987.15		533.00	262'454.15
29600.01	Neubewertungsreserve FV	154'782.15			154'782.15
29601.01	Schwankungsreserve	108'205.00		533.00	107'672.00
299	Bilanzüberschuss /-fehlbetrag	3'488'622.47	407'518.99	143'356.93	3'752'784.53
2990	Jahresergebnis	143'356.93	264'162.06	143'356.93	264'162.06
29900.01	Jahresergebnis	143'356.93	264'162.06	143'356.93	264'162.06
2999	Kumulierte Ergebnisse der Vorjahre	3'345'265.54	143'356.93		3'488'622.47
29990.01	Kumulierte Ergebnisse der Vorjahre	3'345'265.54	143'356.93		3'488'622.47

12.2 Erfolgsrechnung nach Funktionen

		Rechnung 2022		Budget 2022		Rechnung 2021	
		Aufwand	Ertrag	Aufwand	Ertrag	Aufwand	Ertrag
	ERFOLGSRECHNUNG	6'418'672.41	6'418'672.41	6'378'240.00	6'378'240.00	6'272'187.70	6'272'187.70
0	Allgemeine Verwaltung	563'397.09	82'053.75	554'150.00	73'550.00	537'481.45	74'593.60
	Nettoaufwand		481'343.34		480'600.00		462'887.85
01	Legislative und Exekutive	106'011.44		115'300.00		113'026.75	509.80
	Nettoaufwand		106'011.44		115'300.00		112'516.95
011	Legislative	17'498.20		16'900.00		13'521.75	509.80
	Nettoaufwand		17'498.20		16'900.00		13'011.95
0110	Legislative	17'498.20		16'900.00		13'521.75	509.80
3000.01	Tag- und Sitzungsgelder Behörden und Kommissionen	3'585.00		3'500.00		2'467.50	
3010.01	Löhne des Verwaltungs- und Betriebspersonals	2'005.00		2'500.00		2'765.00	
3050.01	AG-Beiträge AHV, IV, EO, ALV, Verwaltungskosten	169.05		200.00		225.80	
3053.01	AG-Beiträge an Unfallversicherungen	3.45				4.35	
3055.01	AG-Beiträge an Krankentaggeldversicherungen	0.45					
3099.01	Übriger Personalaufwand	50.00					
3102.01	Drucksachen, Publikationen	3'239.50		2'850.00			
3132.01	Honorare externe Berater, Gutachter, Fachexperten	6'292.90		6'300.00		6'278.90	
3161.01	Mieten, Benützungskosten Anlagen	1'371.55					
3170.01	Reisekosten und Spesen	143.10		200.00			
3199.01	Übriger Betriebsaufwand	638.20		1'350.00		1'630.20	
3637.01	Beiträge an private Haushalte					150.00	
4612.01	Entschädigungen von Gemeinden und Gemeindeverb.						509.80
012	Exekutive	88'513.24		98'400.00		99'505.00	
	Nettoaufwand		88'513.24		98'400.00		99'505.00
0120	Exekutive	88'513.24		98'400.00		99'505.00	
3000.01	Tag- und Sitzungsgelder Behörden und Kommissionen	66'377.50		70'000.00		67'240.00	
3050.01	AG-Beiträge AHV, IV, EO, ALV, Verwaltungskosten	4'288.10		5'000.00		4'598.60	
3053.01	AG-Beiträge an Unfallversicherungen	80.80		100.00		85.50	
3090.01	Aus- und Weiterbildung des Personals	466.00		1'000.00		930.00	
3113.01	Hardware					5'401.95	
3133.01	Informatik-Nutzungsaufwand			800.00		775.45	
3170.01	Reisekosten und Spesen	1'569.40		1'500.00		609.50	
3199.02	Ratskredit	15'731.44		20'000.00		19'864.00	

12.2 Erfolgsrechnung nach Funktionen

		Rechnung 2022		Budget 2022		Rechnung 2021	
		Aufwand	Ertrag	Aufwand	Ertrag	Aufwand	Ertrag
02	Allgemeine Dienste	457'385.65	82'053.75	438'850.00	73'550.00	424'454.70	74'083.80
	Nettoaufwand		375'331.90		365'300.00		350'370.90
022	Allgemeine Dienste	337'771.45	61'068.55	313'150.00	53'800.00	307'115.90	57'269.25
	Nettoaufwand		276'702.90		259'350.00		249'846.65
0220	Allgemeine Dienste, übrige	337'771.45	61'068.55	313'150.00	53'800.00	307'115.90	57'269.25
3010.01	Löhne des Verwaltungs- und Betriebspersonals	193'101.55		187'000.00		187'598.20	
3010.02	Tag- und Sitzungsgelder Verwaltungs- und Betriebspersonal	3'070.00		3'350.00		3'866.30	
3050.01	AG-Beiträge AHV, IV, EO, ALV, Verwaltungskosten	15'679.30		15'300.00		15'478.15	
3052.01	AG-Beiträge an Pensionskassen	15'928.00		14'900.00		15'727.70	
3053.01	AG-Beiträge an Unfallversicherungen	965.05		950.00		953.55	
3055.01	AG-Beiträge an Krankentaggeldversicherungen	937.95		900.00		929.05	
3090.01	Aus- und Weiterbildung des Personals	3'725.00		2'000.00		750.00	
3099.01	Übriger Personalaufwand			200.00		275.00	
3100.01	Büromaterial	2'908.35		3'100.00		2'997.80	
3102.01	Drucksachen, Publikationen	188.65		600.00		255.35	
3109.01	Übriger Material- und Warenaufwand	19.00		200.00			
3110.01	Büromöbel und Geräte			1'500.00			
3113.01	Hardware	1'991.80				431.40	
3130.01	Portogebühren und Bankspesen	3'289.50		2'600.00		1'938.30	
3130.02	Telefon- und Radiogebühren	1'865.05		2'100.00		1'927.35	
3130.03	Übrige Gebühren Dritter	1'167.30		300.00		328.30	
3130.05	Mitglieder- und Verbandsbeiträge	2'478.00		2'500.00		2'278.00	
3133.01	Informatik-Nutzungsaufwand	17'372.45		16'600.00		15'631.05	
3134.01	Sachversicherungsprämien	3'265.55		3'150.00		3'134.05	
3158.01	Unterhalt SW (Service-Verträge, Up-Grades etc.)	46'733.10		18'400.00		26'184.75	
3162.01	Leasing für Kopiergeräte	3'894.40		5'250.00		4'896.60	
3170.01	Reisekosten und Spesen	307.90		300.00		59.15	
3192.01	Abgeltung von Rechten (Urhebergebühren)	386.10		400.00		386.10	
3300.99	Planmässige Abschreibungen VV HRM1	2'111.45		2'100.00		2'111.45	
3320.01	Planmässige Abschreibungen Informatik			10'600.00		836.00	
3611.01	Entschädigungen an Kanton	16'036.00		18'500.00		17'792.30	
3920.01	Interne Verrechnung von Pacht, Mieten, Benützungskosten	350.00		350.00		350.00	
4210.01	Gebühren für Amtshandlungen		1'011.75		500.00		315.30
4260.01	Rückerstattungen und Kostenbeteiligungen Dritter		254.10		200.00		201.70
4611.01	Entschädigungen von Kanton		6.70		100.00		3.25
4611.02	Entschädigungen Registerführung		1'296.00		1'300.00		1'349.00
4612.51	Verrechnete Dienstleistungen Spezialfinanzierungen		6'000.00		6'000.00		6'000.00
4910.01	Interne Verrechnungen von Dienstleistungen		52'500.00		45'700.00		49'400.00

12.2 Erfolgsrechnung nach Funktionen

		Rechnung 2022		Budget 2022		Rechnung 2021	
		Aufwand	Ertrag	Aufwand	Ertrag	Aufwand	Ertrag
029	Verwaltungsliegenschaften	119'614.20	20'985.20	125'700.00	19'750.00	117'338.80	16'814.55
	Nettoaufwand		98'629.00		105'950.00		100'524.25
0290	Verwaltungsliegenschaften	119'614.20	20'985.20	125'700.00	19'750.00	117'338.80	16'814.55
3010.01	Löhne des Verwaltungs- und Betriebspersonals	9'346.85		9'200.00		9'475.70	
3050.01	AG-Beiträge AHV, IV, EO, ALV, Verwaltungskosten	739.55		750.00		774.05	
3052.01	AG-Beiträge an Pensionskassen	652.35		600.00		732.10	
3053.01	AG-Beiträge an Unfallversicherungen	28.85				29.95	
3055.01	AG-Beiträge an Krankentaggeldversicherungen	44.90				46.35	
3101.01	Betriebs-, Verbrauchsmaterial	152.95		600.00		249.85	
3119.01	Übrige nicht aktivierbare Anlagen					317.00	
3120.01	Ver- und Entsorgung Liegenschaften VV	8'462.05		5'300.00		5'060.35	
3120.02	Strom für FW-Magazin	715.05		600.00		724.20	
3134.01	Sachversicherungsprämien	1'417.00		1'450.00		1'435.45	
3144.01	Unterhalt Verwaltungsliegenschaften	4'490.95		11'500.00		4'518.00	
3144.02	Unterhalt Werkhof	360.00		2'000.00		772.10	
3300.41	Planmässige Abschreibungen Hochbauten VV			500.00			
3300.99	Planmässige Abschreibungen VV HRM1	11'003.70		11'000.00		11'003.70	
3930.01	Interne Verrechnung von Betriebs- und Verwaltungskosten	82'200.00		82'200.00		82'200.00	
4260.01	Rückerstattungen und Kostenbeteiligungen Dritter		3'475.20		3'000.00		3'729.55
4470.01	Pacht- und Mietzinse Liegenschaften VV		7'360.00		7'350.00		7'360.00
4472.01	Vergütung für Benützung Liegenschaften VV		6'650.00		5'900.00		2'225.00
4920.01	Interne Verrechnung von Mieten, Benützungskosten		3'500.00		3'500.00		3'500.00
1	Öffentliche Ordnung und Sicherheit, Verteidigung	145'341.36	100'181.00	131'050.00	86'100.00	138'591.65	104'624.45
	Nettoaufwand		45'160.36		44'950.00		33'967.20
11	Öffentliche Sicherheit	1'045.00		1'050.00		1'532.50	544.00
	Nettoaufwand		1'045.00		1'050.00		988.50
111	Polizei	1'045.00		1'050.00		1'048.00	
	Nettoaufwand		1'045.00		1'050.00		1'048.00
1110	Polizei	1'045.00		1'050.00		1'048.00	
3631.01	Beiträge an Kantone und Konkordate	1'045.00		1'050.00		1'048.00	
112	Verkehrssicherheit					484.50	544.00
	Nettoertrag					59.50	

12.2 Erfolgsrechnung nach Funktionen

		Rechnung 2022		Budget 2022		Rechnung 2021	
		Aufwand	Ertrag	Aufwand	Ertrag	Aufwand	Ertrag
1120	Verkehrssicherheit					484.50	544.00
3109.01	Übriger Material- und Warenaufwand					484.50	
4250.01	Verkäufe						544.00
14	Allgemeines Rechtswesen	58'741.76	38'371.10	43'900.00	26'100.00	55'769.90	44'378.85
	Nettoaufwand		20'370.66		17'800.00		11'391.05
140	Allgemeines Rechtswesen	58'741.76	38'371.10	43'900.00	26'100.00	55'769.90	44'378.85
	Nettoaufwand		20'370.66		17'800.00		11'391.05
1400	Allgemeines Rechtswesen	58'741.76	38'371.10	43'900.00	26'100.00	55'769.90	44'378.85
3130.01	Portogebühren und Bankspesen	2.56					
3130.04	Gebühren EWK und Bauverwaltung	26'168.90		18'000.00		25'593.10	
3132.01	Honorare externe Berater, Gutachter, Fachexperten	7'270.30		7'400.00		7'976.80	
3910.01	Interne Verrechnungen von Dienstleistungen	25'300.00		18'500.00		22'200.00	
4210.01	Gebühren für Amtshandlungen		37'411.10		25'500.00		42'698.85
4260.01	Rückerstattungen und Kostenbeteiligungen Dritter		960.00		600.00		1'680.00
15	Feuerwehr	62'357.90	61'509.90	60'000.00	60'000.00	59'401.60	59'401.60
	Nettoaufwand		848.00				
150	Feuerwehr	62'357.90	61'509.90	60'000.00	60'000.00	59'401.60	59'401.60
	Nettoaufwand		848.00				
1500	Feuerwehr	62'357.90	61'509.90	60'000.00	60'000.00	59'401.60	59'401.60
3109.01	Übriger Material- und Warenaufwand	1'100.00					
3702.01	Durchlaufende Ersatzabgaben FW	61'257.90		60'000.00		59'401.60	
4250.01	Verkäufe		252.00				
4702.01	Durchlaufende Ersatzabgaben FW		61'257.90		60'000.00		59'401.60
16	Verteidigung	23'196.70	300.00	26'100.00		21'887.65	300.00
	Nettoaufwand		22'896.70		26'100.00		21'587.65
162	Zivile Verteidigung	23'196.70	300.00	26'100.00		21'887.65	300.00
	Nettoaufwand		22'896.70		26'100.00		21'587.65
1620	Zivilschutz	145.40	300.00	1'100.00		326.95	300.00
3120.03	Strom für Sirene			200.00		181.55	
3144.03	Unterhalt ZSA	145.40		600.00		145.40	
3611.01	Entschädigungen an Kanton			300.00			

12.2 Erfolgsrechnung nach Funktionen

		Rechnung 2022		Budget 2022		Rechnung 2021	
		Aufwand	Ertrag	Aufwand	Ertrag	Aufwand	Ertrag
4611.01	Entschädigungen von Kanton		300.00				300.00
1626	Regionale Zivilschutzorganisation	23'051.30		25'000.00		21'560.70	
3612.01	Entschädigungen an Gemeinden und Gemeindeverbände	23'051.30		25'000.00		21'560.70	
2	Bildung	3'161'764.65	2'131'205.85	3'269'000.00	2'160'550.00	3'077'276.00	2'105'243.40
	Nettoaufwand		1'030'558.80		1'108'450.00		972'032.60
21	Obligatorische Schule	3'160'914.65	2'131'205.85	3'268'150.00	2'160'550.00	3'076'426.00	2'105'243.40
	Nettoaufwand		1'029'708.80		1'107'600.00		971'182.60
211	Eingangsstufe	153'488.35	33'633.75	160'250.00	36'000.00	176'638.40	32'376.75
	Nettoaufwand		119'854.60		124'250.00		144'261.65
2110	Kindergarten	153'488.35	33'633.75	160'250.00	36'000.00	176'638.40	32'376.75
3910.01	Interne Verrechnungen von Dienstleistungen	81'527.50		86'000.00		99'980.15	
3930.01	Interne Verrechnung von Betriebs- und Verwaltungskosten	71'960.85		74'250.00		76'658.25	
4611.01	Entschädigungen von Kanton		33'633.75		36'000.00		32'376.75
212	Primarstufe	743'885.85	191'663.50	781'250.00	181'100.00	718'884.20	192'864.55
	Nettoaufwand		552'222.35		600'150.00		526'019.65
2120	Primarstufe	743'885.85	191'663.50	781'250.00	181'100.00	718'884.20	192'864.55
3612.01	Entschädigungen an Gemeinden und Gemeindeverbände	50'251.95		85'300.00		67'260.05	
3910.01	Interne Verrechnungen von Dienstleistungen	401'241.40		424'250.00		362'766.65	
3930.01	Interne Verrechnung von Betriebs- und Verwaltungskosten	292'392.50		271'700.00		288'857.50	
4611.01	Entschädigungen von Kanton		191'663.50		181'100.00		192'864.55
213	Oberstufe	404'595.55	94'738.40	432'450.00	102'550.00	397'696.00	94'337.60
	Nettoaufwand		309'857.15		329'900.00		303'358.40
2130	Sekundarstufe I	404'595.55	94'738.40	432'450.00	102'550.00	397'696.00	94'337.60
3611.01	Entschädigungen an Kanton	1'400.60		26'350.00		29'680.90	
3612.01	Entschädigungen an Gemeinden und Gemeindeverbände	260'730.95		249'400.00		237'290.15	
3637.01	Beiträge an private Haushalte			900.00		300.00	
3910.01	Interne Verrechnungen von Dienstleistungen	142'464.00		130'300.00		130'424.95	
3930.01	Interne Verrechnung von Betriebs- und Verwaltungskosten			25'500.00			
4611.01	Entschädigungen von Kanton		94'738.40		102'550.00		94'337.60
214	Musikschulen	44'974.45		54'000.00		38'501.95	

12.2 Erfolgsrechnung nach Funktionen

		Rechnung 2022		Budget 2022		Rechnung 2021	
		Aufwand	Ertrag	Aufwand	Ertrag	Aufwand	Ertrag
	Nettoaufwand		44'974.45		54'000.00		38'501.95
2140	Musikschule	44'974.45		54'000.00		38'501.95	
3612.01	Entschädigungen an Gemeinden und Gemeindeverbände	44'974.45		54'000.00		38'501.95	
217	Schulliegenschaften	453'751.95	463'318.70	446'350.00	463'050.00	411'932.40	463'043.90
	Nettoertrag	9'566.75		16'700.00		51'111.50	
2170	Schulliegenschaften	453'751.95	463'318.70	446'350.00	463'050.00	411'932.40	463'043.90
3000.01	Tag- und Sitzungsgelder Behörden und Kommissionen	560.00		300.00		400.00	
3010.01	Löhne des Verwaltungs- und Betriebspersonals	140'525.05		134'900.00		124'692.55	
3050.01	AG-Beiträge AHV, IV, EO, ALV, Verwaltungskosten	11'148.00		10'900.00		10'123.65	
3052.01	AG-Beiträge an Pensionskassen	10'296.50		8'800.00		9'355.10	
3053.01	AG-Beiträge an Unfallversicherungen	442.45		450.00		377.70	
3055.01	AG-Beiträge an Krankentaggeldversicherungen	680.10		650.00		578.25	
3090.01	Aus- und Weiterbildung des Personals	3'331.00					
3091.01	Personalwerbung					3'946.80	
3099.01	Übriger Personalaufwand	118.00					
3101.01	Betriebs-, Verbrauchsmaterial	5'317.15		5'000.00		5'379.30	
3111.01	Maschinen, Geräte und Fahrzeuge	2'788.00		400.00		189.00	
3120.01	Ver- und Entsorgung Liegenschaften VV	27'004.60		22'500.00		21'940.75	
3130.02	Telefon- und Radiogebühren	123.75					
3130.03	Übrige Gebühren Dritter	589.25		650.00		488.10	
3134.01	Sachversicherungsprämien	7'875.10		7'300.00		7'297.45	
3144.04	Unterhalt Schulgebäude	20'640.55		29'200.00		16'699.65	
3144.05	Unterhalt MZH	18'971.30		16'500.00		8'766.45	
3149.01	Unterhalt übrige Sachanlagen			2'000.00			
3151.01	Unterhalt Apparate, Maschinen, Geräte, Fahrzeuge	1'504.00		3'000.00		315.00	
3170.01	Reisekosten und Spesen	484.10		500.00		206.35	
3300.41	Planmässige Abschreibungen Hochbauten VV	68'416.45		70'350.00		68'239.70	
3300.99	Planmässige Abschreibungen VV HRM1	132'936.60		132'950.00		132'936.60	
4260.01	Rückerstattungen und Kostenbeteiligungen Dritter		2'698.70		2'500.00		2'373.90
4910.01	Interne Verrechnungen von Dienstleistungen		3'070.00		3'000.00		3'120.00
4920.01	Interne Verrechnung von Mieten, Benützungskosten		375'350.00		375'350.00		375'350.00
4930.01	Interne Verrechnung Betriebs- und Verwaltungskosten		82'200.00		82'200.00		82'200.00
218	Tagesbetreuung	12'280.90	8'415.10	14'250.00	8'950.00	11'559.25	8'055.20
	Nettoaufwand		3'865.80		5'300.00		3'504.05
2180	Tagesbetreuung	12'280.90	8'415.10	14'250.00	8'950.00	11'559.25	8'055.20

12.2 Erfolgsrechnung nach Funktionen

		Rechnung 2022		Budget 2022		Rechnung 2021	
		Aufwand	Ertrag	Aufwand	Ertrag	Aufwand	Ertrag
3010.01	Löhne des Verwaltungs- und Betriebspersonals	5'469.50		6'500.00		5'379.60	
3050.01	AG-Beiträge AHV, IV, EO, ALV, Verwaltungskosten	416.60		550.00		431.65	
3053.01	AG-Beiträge an Unfallversicherungen	8.30				8.20	
3090.01	Aus- und Weiterbildung des Personals			500.00			
3099.01	Übriger Personalaufwand	550.00		200.00			
3130.03	Übrige Gebühren Dritter	5'336.50		6'000.00		5'239.80	
3910.01	Interne Verrechnungen von Dienstleistungen	500.00		500.00		500.00	
4260.01	Rückerstattungen und Kostenbeteiligungen Dritter		6'672.00		6'950.00		6'459.45
4612.01	Entschädigungen von Gemeinden und Gemeindeverb.		401.10		600.00		359.75
4631.01	Beiträge von Kanton		1'342.00		1'400.00		1'236.00
219	Obligatorische Schule	1'347'937.60	1'339'436.40	1'379'600.00	1'368'900.00	1'321'213.80	1'314'565.40
	Nettoaufwand		8'501.20		10'700.00		6'648.40
2197	Schulsozialdienst	11'077.30	2'576.10	14'650.00	3'950.00	8'931.50	2'283.10
3612.01	Entschädigungen an Gemeinden und Gemeindeverbände	11'077.30		14'650.00		8'931.50	
4612.01	Entschädigungen von Gemeinden und Gemeindeverb.		2'576.10		3'950.00		2'283.10
2199	Schule Walperswil-Bühl	1'336'860.30	1'336'860.30	1'364'950.00	1'364'950.00	1'312'282.30	1'312'282.30
3000.01	Tag- und Sitzungsgelder Behörden und Kommissionen	3'055.60		2'500.00		2'520.00	
3010.01	Löhne des Verwaltungs- und Betriebspersonals	7'688.05		6'400.00		6'083.45	
3050.01	AG-Beiträge AHV, IV, EO, ALV, Verwaltungskosten	677.25		550.00		564.40	
3052.01	AG-Beiträge an Pensionskassen	492.05		500.00		548.10	
3053.01	AG-Beiträge an Unfallversicherungen	25.45				20.70	
3055.01	AG-Beiträge an Krankentaggeldversicherungen	37.75				30.50	
3090.01	Aus- und Weiterbildung des Personals	3'768.00		3'500.00		1'631.20	
3099.01	Übriger Personalaufwand	301.30		700.00		325.05	
3100.01	Büromaterial	222.10		3'000.00		3'208.25	
3101.01	Betriebs-, Verbrauchsmaterial	430.80		500.00		365.60	
3102.01	Drucksachen, Publikationen			100.00			
3103.01	Fachliteratur, Zeitschriften	2'798.05		2'800.00		3'048.10	
3104.01	Lehrmittel	33'981.00		38'200.00		43'795.80	
3109.01	Übriger Material- und Warenaufwand	3'249.90		3'000.00		5'339.60	
3110.01	Büromöbel und Geräte					7'459.05	
3119.01	Übrige nicht aktivierbare Anlagen	8'028.60		4'800.00		12'525.20	
3130.01	Portogebühren und Bankspesen	137.10		400.00		213.00	
3130.02	Telefon- und Radiogebühren	1'195.25		2'000.00		1'401.85	
3130.05	Mitglieder- und Verbandsbeiträge	680.00		700.00		350.00	
3132.01	Honorare externe Berater, Gutachter, Fachexperten	176.65		200.00		198.15	
3134.01	Sachversicherungsprämien	367.80		500.00		367.80	

12.2 Erfolgsrechnung nach Funktionen

		Rechnung 2022		Budget 2022		Rechnung 2021	
		Aufwand	Ertrag	Aufwand	Ertrag	Aufwand	Ertrag
3151.01	Unterhalt Apparate, Maschinen, Geräte, Fahrzeuge	3'849.25		1'400.00		1'264.85	
3153.01	Informatik-Unterhalt (HW)	4'147.45		2'500.00		7'428.30	
3158.01	Unterhalt SW (Service-Verträge, Up-Grades etc.)	9'341.15		10'200.00		2'817.00	
3162.01	Leasing für Kopiergeräte	7'048.45		10'000.00		8'061.50	
3170.01	Reisekosten und Spesen	638.90		500.00		600.00	
3171.01	Exkursionen, Schulreisen, Lager	21'089.85		20'800.00		4'908.20	
3171.02	Projektwoche Zirkus	262.40					
3320.01	Planmässige Abschreibungen Informatik	18'011.00		18'000.00		18'011.00	
3611.01	Entschädigungen an Kanton	823'159.15		849'200.00		797'195.65	
3910.01	Interne Verrechnungen von Dienstleistungen	7'000.00		7'000.00		7'000.00	
3920.01	Interne Verrechnung von Pacht, Mieten, Benützungskosten	375'000.00		375'000.00		375'000.00	
4612.01	Entschädigungen von Gemeinden und Gemeindeverb.		346'246.05		351'950.00		352'555.80
4634.01	Beiträge von öffentlichen Unternehmungen		1'028.00		1'000.00		1'039.00
4910.01	Interne Verrechnungen von Dienstleistungen		625'232.90		640'550.00		593'171.75
4930.01	Interne Verrechnung Betriebs- und Verwaltungskosten		364'353.35		371'450.00		365'515.75
29	Übriges Bildungswesen	850.00		850.00		850.00	
	Nettoaufwand		850.00		850.00		850.00
299	Bildung	850.00		850.00		850.00	
	Nettoaufwand		850.00		850.00		850.00
2991	Erwachsenenbildung	850.00		850.00		850.00	
3130.05	Mitglieder- und Verbandsbeiträge	850.00		850.00		850.00	
3	Kultur, Sport und Freizeit, Kirche	76'149.15	8'392.50	76'900.00	8'100.00	58'527.00	8'399.90
	Nettoaufwand		67'756.65		68'800.00		50'127.10
31	Kulturerbe	440.00		1'350.00		1'165.40	
	Nettoaufwand		440.00		1'350.00		1'165.40
311	Museen und bildende Kunst	240.00		250.00		240.00	
	Nettoaufwand		240.00		250.00		240.00
3110	Museen und bildende Kunst	240.00		250.00		240.00	
3130.05	Mitglieder- und Verbandsbeiträge	240.00		250.00		240.00	
312	Denkmalpflege und Heimatschutz	200.00		1'100.00		925.40	
	Nettoaufwand		200.00		1'100.00		925.40

12.2 Erfolgsrechnung nach Funktionen

		Rechnung 2022		Budget 2022		Rechnung 2021	
		Aufwand	Ertrag	Aufwand	Ertrag	Aufwand	Ertrag
3120	Denkmalpflege und Heimatschutz	200.00		1'100.00		925.40	
3149.01	Unterhalt übrige Sachanlagen	200.00		500.00		925.40	
3300.41	Planmässige Abschreibungen Hochbauten VV			600.00			
32	Kultur, übrige	17'188.35		19'850.00		17'387.60	
	Nettoaufwand		17'188.35		19'850.00		17'387.60
321	Bibliotheken	300.00		300.00		300.00	
	Nettoaufwand		300.00		300.00		300.00
3210	Bibliotheken	300.00		300.00		300.00	
3149.01	Unterhalt übrige Sachanlagen	300.00		300.00		300.00	
322	Konzert und Theater	5'400.00		5'400.00		6'900.00	
	Nettoaufwand		5'400.00		5'400.00		6'900.00
3220	Konzert und Theater	5'400.00		5'400.00		6'900.00	
3636.01	Beiträge an private Organisationen ohne Erwerbszweck	5'400.00		5'400.00		6'900.00	
329	Übrige Kultur	11'488.35		14'150.00		10'187.60	
	Nettoaufwand		11'488.35		14'150.00		10'187.60
3290	Übrige Kultur	11'488.35		14'150.00		10'187.60	
3010.01	Löhne des Verwaltungs- und Betriebspersonals	230.00		500.00		170.00	
3050.01	AG-Beiträge AHV, IV, EO, ALV, Verwaltungskosten	18.60				13.85	
3053.01	AG-Beiträge an Unfallversicherungen	0.65				0.40	
3055.01	AG-Beiträge an Krankentaggeldversicherungen	0.90				0.60	
3119.01	Übrige nicht aktivierbare Anlagen			2'000.00			
3199.01	Übriger Betriebsaufwand	5'084.20		5'500.00		3'848.75	
3632.01	Beiträge an Gemeinden und Gemeindeverbände	6'154.00		6'150.00		6'154.00	
33	Medien	38'465.20	6'237.00	25'400.00	6'000.00	22'702.70	6'244.40
	Nettoaufwand		32'228.20		19'400.00		16'458.30
332	Massenmedien	38'465.20	6'237.00	25'400.00	6'000.00	22'702.70	6'244.40
	Nettoaufwand		32'228.20		19'400.00		16'458.30
3320	Massenmedien	38'465.20	6'237.00	25'400.00	6'000.00	22'702.70	6'244.40
3010.01	Löhne des Verwaltungs- und Betriebspersonals	12'245.60		10'600.00		11'583.15	
3050.01	AG-Beiträge AHV, IV, EO, ALV, Verwaltungskosten	988.20		900.00		946.35	

12.2 Erfolgsrechnung nach Funktionen

		Rechnung 2022		Budget 2022		Rechnung 2021	
		Aufwand	Ertrag	Aufwand	Ertrag	Aufwand	Ertrag
3053.01	AG-Beiträge an Unfallversicherungen	18.55				17.70	
3099.01	Übriger Personalaufwand	400.00		500.00			
3102.01	Drucksachen, Publikationen	9'567.20		10'000.00		9'926.75	
3133.01	Informatik-Nutzungsaufwand	757.40					
3158.01	Unterhalt SW (Service-Verträge, Up-Grades etc.)	14'488.25		200.00		228.75	
3320.01	Planmässige Abschreibungen Informatik			3'200.00			
4260.01	Rückerstattungen und Kostenbeteiligungen Dritter		470.00				470.00
4612.01	Entschädigungen von Gemeinden und Gemeindeverb.		5'767.00		6'000.00		5'774.40
34	Sport und Freizeit	20'055.60	2'155.50	30'300.00	2'100.00	17'271.30	2'155.50
	Nettoaufwand		17'900.10		28'200.00		15'115.80
341	Sport	12'900.00		16'900.00		12'900.00	
	Nettoaufwand		12'900.00		16'900.00		12'900.00
3410	Sport	12'900.00		16'900.00		12'900.00	
3140.01	Unterhalt an Grundstücken			4'000.00			
3636.01	Beiträge an private Organisationen ohne Erwerbszweck	12'900.00		12'900.00		12'900.00	
342	Freizeit	7'155.60	2'155.50	13'400.00	2'100.00	4'371.30	2'155.50
	Nettoaufwand		5'000.10		11'300.00		2'215.80
3420	Freizeit	7'155.60	2'155.50	13'400.00	2'100.00	4'371.30	2'155.50
3010.01	Löhne des Verwaltungs- und Betriebspersonals			200.00		90.00	
3050.01	AG-Beiträge AHV, IV, EO, ALV, Verwaltungskosten					7.35	
3053.01	AG-Beiträge an Unfallversicherungen					0.30	
3055.01	AG-Beiträge an Krankentaggeldversicherungen					0.45	
3130.05	Mitglieder- und Verbandsbeiträge	207.80		200.00		206.40	
3134.01	Sachversicherungsprämien	186.80		200.00		186.80	
3140.01	Unterhalt an Grundstücken	5'761.00		11'700.00		2'530.00	
3612.01	Entschädigungen an Gemeinden und Gemeindeverbände	1'000.00		1'100.00		1'350.00	
4631.01	Beiträge von Kanton		2'155.50		2'100.00		2'155.50
4	Gesundheit	7'571.00	417.10	8'500.00	1'350.00	4'812.80	996.90
	Nettoaufwand		7'153.90		7'150.00		3'815.90
42	Ambulante Krankenpflege	3'615.60		3'100.00		600.00	
	Nettoaufwand		3'615.60		3'100.00		600.00
421	Ambulante Krankenpflege	3'615.60		3'100.00		600.00	

12.2 Erfolgsrechnung nach Funktionen

		Rechnung 2022		Budget 2022		Rechnung 2021	
		Aufwand	Ertrag	Aufwand	Ertrag	Aufwand	Ertrag
	Nettoaufwand		3'615.60		3'100.00		600.00
4210	Ambulante Krankenpflege	3'615.60		3'100.00		600.00	
3111.01	Maschinen, Geräte und Fahrzeuge	3'015.60					
3130.05	Mitglieder- und Verbandsbeiträge	100.00		100.00		100.00	
3636.01	Beiträge an private Organisationen ohne Erwerbszweck	500.00		3'000.00		500.00	
43	Gesundheit	3'475.40	280.00	4'900.00	1'200.00	3'656.80	842.50
	Nettoaufwand		3'195.40		3'700.00		2'814.30
433	Schulgesundheitsdienst	3'475.40	280.00	4'900.00	1'200.00	3'656.80	842.50
	Nettoaufwand		3'195.40		3'700.00		2'814.30
4330	Schulgesundheitsdienst	902.50	190.00	1'600.00	500.00	850.00	122.50
3100.01	Büromaterial	137.50					
3136.01	Honorare privatärztlicher Tätigkeit	765.00		1'600.00		850.00	
4612.01	Entschädigungen von Gemeinden und Gemeindeverb.		190.00		500.00		122.50
4331	Schulzahnpflege	2'572.90	90.00	3'300.00	700.00	2'806.80	720.00
3100.01	Büromaterial			100.00			
3109.01	Übriger Material- und Warenaufwand	10.90		200.00			
3136.01	Honorare privatärztlicher Tätigkeit	2'562.00		3'000.00		2'806.80	
4612.01	Entschädigungen von Gemeinden und Gemeindeverb.		90.00		700.00		720.00
49	Gesundheitswesen	480.00	137.10	500.00	150.00	556.00	154.40
	Nettoaufwand		342.90		350.00		401.60
490	Gesundheitswesen	480.00	137.10	500.00	150.00	556.00	154.40
	Nettoaufwand		342.90		350.00		401.60
4900	Gesundheitswesen, übriges	480.00	137.10	500.00	150.00	556.00	154.40
3130.03	Übrige Gebühren Dritter	480.00		500.00		556.00	
4612.01	Entschädigungen von Gemeinden und Gemeindeverb.		137.10		150.00		154.40
5	Soziale Sicherheit	913'654.55	40'878.99	966'100.00	46'900.00	876'569.35	34'437.30
	Nettoaufwand		872'775.56		919'200.00		842'132.05
53	Alter + Hinterlassene	269'418.60	10'608.75	282'200.00	10'900.00	269'170.60	9'795.00
	Nettoaufwand		258'809.85		271'300.00		259'375.60

12.2 Erfolgsrechnung nach Funktionen

		Rechnung 2022		Budget 2022		Rechnung 2021	
		Aufwand	Ertrag	Aufwand	Ertrag	Aufwand	Ertrag
531	Alters- und Hinterlassenenversicherung AHV	19'700.00	8'625.00	19'700.00	8'700.00	19'700.00	8'604.00
	Nettoaufwand		11'075.00		11'000.00		11'096.00
5310	AHV-Zweigstelle	19'700.00	8'625.00	19'700.00	8'700.00	19'700.00	8'604.00
3910.01	Interne Verrechnungen von Dienstleistungen	19'700.00		19'700.00		19'700.00	
4611.01	Entschädigungen von Kanton		2'125.00		2'200.00		2'104.00
4612.01	Entschädigungen von Gemeinden und Gemeindeverb.		6'500.00		6'500.00		6'500.00
532	Ergänzungsleistungen AHV / IV	242'319.00		253'500.00		245'782.00	
	Nettoaufwand		242'319.00		253'500.00		245'782.00
5320	Ergänzungsleistungen AHV / IV	242'319.00		253'500.00		245'782.00	
3631.01	Beiträge an Kantone und Konkordate	242'319.00		253'500.00		245'782.00	
535	Leistungen an das Alter	7'399.60	1'983.75	9'000.00	2'200.00	3'688.60	1'191.00
	Nettoaufwand		5'415.85		6'800.00		2'497.60
5350	Leistungen an das Alter	7'399.60	1'983.75	9'000.00	2'200.00	3'688.60	1'191.00
3130.03	Übrige Gebühren Dritter	4'650.40		5'600.00		2'696.60	
3130.05	Mitglieder- und Verbandsbeiträge	100.00		100.00		100.00	
3170.01	Reisekosten und Spesen	980.40		900.00		680.60	
3612.01	Entschädigungen an Gemeinden und Gemeindeverbände	828.80		1'200.00		-943.40	
3637.01	Beiträge an private Haushalte	840.00		1'200.00		1'154.80	
4612.01	Entschädigungen von Gemeinden und Gemeindeverb.		1'983.75		2'200.00		1'191.00
54	Familie und Jugend	51'477.10	30'270.24	60'400.00	36'000.00	47'961.25	24'642.30
	Nettoaufwand		21'206.86		24'400.00		23'318.95
541	Familienzulagen	5'005.00		6'300.00		5'867.00	
	Nettoaufwand		5'005.00		6'300.00		5'867.00
5410	Familienzulagen	5'005.00		6'300.00		5'867.00	
3631.01	Beiträge an Kantone und Konkordate	5'005.00		6'300.00		5'867.00	
543	Alimentenbevorschussung und -inkasso	733.80		1'500.00		1'140.00	
	Nettoaufwand		733.80		1'500.00		1'140.00
5430	Alimentenbevorschussung und -inkasso	733.80		1'500.00		1'140.00	
3612.01	Entschädigungen an Gemeinden und Gemeindeverbände	733.80		1'500.00		1'140.00	

12.2 Erfolgsrechnung nach Funktionen

		Rechnung 2022		Budget 2022		Rechnung 2021	
		Aufwand	Ertrag	Aufwand	Ertrag	Aufwand	Ertrag
544	Jugendschutz	7'361.35		7'600.00		7'238.00	
	Nettoaufwand		7'361.35		7'600.00		7'238.00
5440	Jugendschutz allgemein	7'361.35		7'600.00		7'238.00	
3130.05	Mitglieder- und Verbandsbeiträge	100.00		100.00		100.00	
3612.01	Entschädigungen an Gemeinden und Gemeindeverbände	7'261.35		7'350.00		6'952.00	
3637.01	Beiträge an private Haushalte			150.00		186.00	
545	Leistungen an Familien	38'376.95	30'270.24	45'000.00	36'000.00	33'716.25	24'642.30
	Nettoaufwand		8'106.71		9'000.00		9'073.95
5450	Leistungen an Familien allgemein	38'376.95	30'270.24	45'000.00	36'000.00	33'716.25	24'642.30
3637.01	Beiträge an private Haushalte	38'376.95		45'000.00		33'716.25	
4611.01	Entschädigungen von Kanton		30'270.24		36'000.00		24'642.30
57	Sozialhilfe und Asylwesen	591'558.85		623'500.00		559'437.50	
	Nettoaufwand		591'558.85		623'500.00		559'437.50
579	Sozialhilfe	591'558.85		623'500.00		559'437.50	
	Nettoaufwand		591'558.85		623'500.00		559'437.50
5790	Sozialhilfe	3'200.00		3'200.00		3'200.00	
3636.01	Beiträge an private Organisationen ohne Erwerbszweck	3'200.00		3'200.00		3'200.00	
5796	Regionaler Sozialdienst	23'216.70		13'300.00		19'645.45	
3612.01	Entschädigungen an Gemeinden und Gemeindeverbände	23'216.70		13'300.00		19'645.45	
5799	Lastenausgleich Sozialhilfe	565'142.15		607'000.00		536'592.05	
3611.01	Entschädigungen an Kanton	565'142.15		607'000.00		536'592.05	
59	Hilfsaktionen Sozialhilfe	1'200.00					
	Nettoaufwand		1'200.00				
593	Hilfsaktionen im Ausland	1'200.00					
	Nettoaufwand		1'200.00				
5930	Hilfsaktionen im Ausland	1'200.00					
3636.01	Beiträge an private Organisationen ohne Erwerbszweck	1'200.00					
6	Verkehr und Nachrichtenübermittlung	423'166.30	193'066.22	478'340.00	183'990.00	367'387.80	157'925.42

12.2 Erfolgsrechnung nach Funktionen

		Rechnung 2022		Budget 2022		Rechnung 2021	
		Aufwand	Ertrag	Aufwand	Ertrag	Aufwand	Ertrag
	Nettoaufwand		230'100.08		294'350.00		209'462.38
61	Strassenverkehr	161'645.35	6'353.59	223'500.00	6'300.00	159'682.60	6'196.50
	Nettoaufwand		155'291.76		217'200.00		153'486.10
615	Gemeindestrassen	161'645.35	6'353.59	223'500.00	6'300.00	159'682.60	6'196.50
	Nettoaufwand		155'291.76		217'200.00		153'486.10
6150	Gemeindestrassen	148'033.35	6'353.59	203'100.00	6'300.00	146'070.60	6'196.50
3010.01	Löhne des Verwaltungs- und Betriebspersonals	12'170.00		15'600.00		13'807.50	
3050.01	AG-Beiträge AHV, IV, EO, ALV, Verwaltungskosten	942.10		1'300.00		1'128.15	
3053.01	AG-Beiträge an Unfallversicherungen	33.65				36.70	
3055.01	AG-Beiträge an Krankentaggeldversicherungen	45.40				46.70	
3099.01	Übriger Personalaufwand	750.00		500.00			
3101.01	Betriebs-, Verbrauchsmaterial	12'801.95		20'000.00		17'903.35	
3119.01	Übrige nicht aktivierbare Anlagen	6'182.00		10'000.00			
3120.01	Ver- und Entsorgung Liegenschaften VV	4'138.50		3'100.00		2'835.25	
3120.04	Strom öffentliche Beleuchtung	8'249.70		9'000.00		8'792.05	
3130.03	Übrige Gebühren Dritter	231.10		50.00		61.10	
3134.01	Sachversicherungsprämien	186.80		200.00		186.80	
3141.01	Allgemeiner Strassenunterhalt	25'606.60		62'500.00		28'521.70	
3141.03	Unterhalt Öffentliche Beleuchtung			5'500.00		623.95	
3141.04	Strassenentwässerung Gemeindestrassen	22'600.00		22'600.00		22'600.00	
3151.01	Unterhalt Apparate, Maschinen, Geräte, Fahrzeuge	3'511.65		2'000.00		1'427.25	
3161.01	Mieten, Benützungskosten Anlagen	5'078.10		6'000.00		3'563.30	
3170.01	Reisekosten und Spesen	194.00		250.00		194.00	
3300.11	Planmässige Abschreibungen Strassennetz VV	9'524.55		8'700.00		8'555.55	
3300.99	Planmässige Abschreibungen VV HRM1	35'787.25		35'800.00		35'787.25	
4240.01	Benützungsgebühren und Dienstleistungen		600.00		200.00		300.00
4260.01	Rückerstattungen und Kostenbeteiligungen Dritter		576.35		700.00		556.50
4631.01	Beiträge von Kanton		5'177.24		5'400.00		5'340.00
6152	Veloweg	13'612.00		20'400.00		13'612.00	
3141.01	Allgemeiner Strassenunterhalt			1'000.00			
3300.11	Planmässige Abschreibungen Strassennetz VV	13'612.00		19'400.00		13'612.00	
62	Öffentlicher Verkehr	261'520.95	186'712.63	254'840.00	177'690.00	207'705.20	151'728.92
	Nettoaufwand		74'808.32		77'150.00		55'976.28
623	Agglomerationsverkehr	214'328.95	186'712.63	200'990.00	177'690.00	162'571.20	151'728.92

12.2 Erfolgsrechnung nach Funktionen

		Rechnung 2022		Budget 2022		Rechnung 2021	
		Aufwand	Ertrag	Aufwand	Ertrag	Aufwand	Ertrag
Nettoaufwand			27'616.32		23'300.00		10'842.28
6230	Bürgerbus WETA	214'328.95	186'712.63	200'990.00	177'690.00	162'571.20	151'728.92
3000.01	Tag- und Sitzungsgelder Behörden und Kommissionen	1'200.00		400.00		173.70	
3010.01	Löhne des Verwaltungs- und Betriebspersonals	104'277.35		103'000.00		100'826.30	
3050.01	AG-Beiträge AHV, IV, EO, ALV, Verwaltungskosten	4'226.55		4'000.00		3'863.35	
3052.01	AG-Beiträge an Pensionskassen	289.45		300.00		294.00	
3053.01	AG-Beiträge an Unfallversicherungen	325.10		300.00		317.55	
3055.01	AG-Beiträge an Krankentaggeldversicherungen	497.95		500.00		491.40	
3090.01	Aus- und Weiterbildung des Personals	5'620.00		1'200.00		1'525.05	
3099.01	Übriger Personalaufwand	650.30		200.00		98.60	
3101.01	Betriebs-, Verbrauchsmaterial	18'379.60		14'000.00		14'813.40	
3102.01	Drucksachen, Publikationen	1'409.80		300.00		550.35	
3111.01	Maschinen, Geräte und Fahrzeuge					735.60	
3119.01	Übrige nicht aktivierbare Anlagen	1'132.10					
3130.01	Portogebühren und Bankspesen	11.00		100.00			
3130.02	Telefon- und Radiogebühren	50.00		200.00			
3130.03	Übrige Gebühren Dritter	2'255.30		1'600.00		2'067.10	
3134.01	Sachversicherungsprämien	3'700.15		3'800.00		3'800.15	
3137.01	Steuern und Abgaben	417.40		600.00		957.10	
3151.01	Unterhalt Apparate, Maschinen, Geräte, Fahrzeuge	45'717.85		3'000.00		12'230.00	
3160.01	Miete und Pacht Liegenschaften	200.00		200.00		200.00	
3161.01	Mieten, Benützungskosten Anlagen	8'081.35		1'500.00		3'710.90	
3170.01	Reisekosten und Spesen	60.70		100.00		48.65	
3300.61	Planmässige Abschreibungen Mobilien VV	12'247.00		13'000.00		12'248.00	
3301.61	Ausserplanmässige Abschreibungen Mobilien VV			48'990.00			
3920.01	Interne Verrechnung von Pacht, Mieten, Benützungskosten	3'500.00		3'500.00		3'500.00	
3940.01	Interne Verrechnung von kalk. Zinsen und Finanzaufwand	80.00		200.00		120.00	
4240.01	Benützungsgebühren und Dienstleistungen		16'262.70		19'000.00		15'376.00
4260.01	Rückerstattungen und Kostenbeteiligungen Dritter		4'612.05		4'400.00		4'432.10
4260.02	Sponsoring und Gönnerbeiträge		17'312.30		18'000.00		17'596.20
4611.01	Entschädigungen von Kanton		77'000.00		77'000.00		77'000.00
4612.01	Entschädigungen von Gemeinden und Gemeindeverb.		53'608.25		45'290.00		21'046.75
4614.01	Entschädigungen von öffentlichen Unternehmungen		17'917.33		14'000.00		16'277.87
629	Öffentlicher Verkehr	47'192.00		53'850.00		45'134.00	
	Nettoaufwand		47'192.00		53'850.00		45'134.00
6290	Öffentlicher Verkehr			200.00			
3637.01	Beiträge an private Haushalte			200.00			

12.2 Erfolgsrechnung nach Funktionen

		Rechnung 2022		Budget 2022		Rechnung 2021	
		Aufwand	Ertrag	Aufwand	Ertrag	Aufwand	Ertrag
6291	Gemeindeanteil Öffentlicher Verkehr	47'192.00		53'650.00		45'134.00	
3631.01	Beiträge an Kantone und Konkordate	47'192.00		53'650.00		45'134.00	
7	Umweltschutz und Raumordnung	528'255.15	466'500.90	561'750.00	479'300.00	596'360.30	546'249.80
	Nettoaufwand		61'754.25		82'450.00		50'110.50
72	Abwasserentsorgung	382'488.40	382'488.40	397'600.00	397'600.00	438'885.65	438'885.65
720	Abwasserentsorgung	382'488.40	382'488.40	397'600.00	397'600.00	438'885.65	438'885.65
7201	Abwasserentsorgung [Gemeindebetrieb]	382'488.40	382'488.40	397'600.00	397'600.00	438'885.65	438'885.65
3010.01	Löhne des Verwaltungs- und Betriebspersonals	67.50		200.00		67.50	
3050.01	AG-Beiträge AHV, IV, EO, ALV, Verwaltungskosten	5.35				5.55	
3053.01	AG-Beiträge an Unfallversicherungen	0.05				0.10	
3120.21	Strom für Pumpwerk	404.10		600.00		459.60	
3130.21	Gebühren für Versand Abwasserrechnungen	531.50		600.00		481.40	
3132.21	Honorare externe Berater Abwasserentsorgung	9'011.50		14'500.00		12'087.45	
3134.01	Sachversicherungsprämien	140.10				140.10	
3143.21	Unterhalt Abwasserentsorgung	5'903.40		9'500.00		10'179.10	
3180.02	Wertberichtigung gefährdete Forderungen	-700.00				1'250.00	
3181.21	Forderungsverluste Abwassergebühren	0.03					
3300.31	Planmässige Abschreibungen übrige Tiefbauten VV	2'146.25		2'200.00		2'282.05	
3510.11	Einlage Werterhalt nach Wiederbeschaffungswert	93'164.00		74'700.00		80'667.00	
3510.51	Einlage Werterhalt aus Anschlussgebühren	31'528.00		50'000.00		44'025.00	
3612.51	Verrechnete Dienstleistungen Spezialfinanzierungen	4'000.00		4'000.00		4'000.00	
3632.21	Beiträge an ARAT	192'071.50		210'500.00		234'807.50	
3636.01	Beiträge an private Organisationen ohne Erwerbszweck	9'842.20		8'500.00		48'433.30	
4240.21	Benützungsgebühren Abwasser		303'471.15		290'000.00		292'264.60
4240.22	Abwassergebühren von Gemeindestrassen		20'984.20		22'600.00		20'984.20
4240.51	Anschlussgebühren Abwasser		31'528.50		50'000.00		44'025.00
4290.21	Übrige Entgelte Abwasser		-1.40				-0.82
4409.02	Aktivzinsen Spezialfinanzierungen				4'900.00		
4510.11	Entnahmen aus SF Werterhalt		8'049.65		11'700.00		12'461.15
4611.21	Kantonsbeitrag an Regenabwasser		10'020.00		10'000.00		10'020.00
4612.21	Beitrag Gde. Bühl an Abwasser		8'436.30		8'400.00		8'436.30
9010.21	Ertragsüberschuss SF Abwasser	34'372.92		22'300.00			
9011.21	Aufwandüberschuss SF Abwasser						50'695.22
73	Abfall	58'161.20	58'161.20	62'200.00	62'200.00	63'983.50	63'983.50

12.2 Erfolgsrechnung nach Funktionen

		Rechnung 2022		Budget 2022		Rechnung 2021	
		Aufwand	Ertrag	Aufwand	Ertrag	Aufwand	Ertrag
730	Abfall	58'161.20	58'161.20	62'200.00	62'200.00	63'983.50	63'983.50
7301	Abfall [Gemeindebetrieb]	58'161.20	58'161.20	62'200.00	62'200.00	63'983.50	63'983.50
3010.01	Löhne des Verwaltungs- und Betriebspersonals	2'480.00		2'600.00		2'385.00	
3050.01	AG-Beiträge AHV, IV, EO, ALV, Verwaltungskosten	200.30		200.00		194.85	
3053.01	AG-Beiträge an Unfallversicherungen	7.75				7.20	
3055.01	AG-Beiträge an Krankentaggeldversicherungen	11.90				10.95	
3102.01	Drucksachen, Publikationen					86.20	
3119.01	Übrige nicht aktivierbare Anlagen	1'184.70		1'000.00			
3130.01	Portogebühren und Bankspesen	245.70		600.00		567.80	
3130.03	Übrige Gebühren Dritter	49'259.65		51'200.00		54'583.70	
3180.02	Wertberichtigung gefährdete Forderungen	-220.00				-100.00	
3181.01	Tatsächliche Forderungsverluste	40.00				110.00	
3612.01	Entschädigungen an Gemeinden und Gemeindeverbände	2'351.20		4'000.00		3'637.80	
3612.51	Verrechnete Dienstleistungen Spezialfinanzierungen	2'000.00		2'000.00		2'000.00	
3637.01	Beiträge an private Haushalte	600.00		600.00		500.00	
4240.01	Benützungsgebühren und Dienstleistungen		48'166.85		48'500.00		48'153.45
4260.01	Rückerstattungen und Kostenbeteiligungen Dritter		6'607.55		4'200.00		7'839.50
4409.02	Aktivzinsen Spezialfinanzierungen				100.00		
4612.01	Entschädigungen von Gemeinden und Gemeindeverb.						2'018.50
9011.31	Aufwandüberschuss SF Abfall		3'386.80		9'400.00		5'972.05
74	Verbauungen	26'239.00		41'550.00		31'270.70	
	Nettoaufwand		26'239.00		41'550.00		31'270.70
741	Gewässerverbauungen	26'239.00		39'300.00		31'270.70	
	Nettoaufwand		26'239.00		39'300.00		31'270.70
7410	Gewässerverbauungen	26'239.00		39'300.00		31'270.70	
3614.01	Entschädigungen an öffentliche Unternehmungen	4'418.00		5'000.00		3'601.70	
3631.01	Beiträge an Kantone und Konkordate	21'821.00		34'300.00		27'669.00	
745	Naturgefahren			2'250.00			
	Nettoaufwand				2'250.00		
7450	Naturgefahren			2'250.00			
3134.01	Sachversicherungsprämien			2'250.00			
75	Arten- und Landschaftsschutz	9'738.30		10'900.00		12'768.65	

12.2 Erfolgsrechnung nach Funktionen

		Rechnung 2022		Budget 2022		Rechnung 2021	
		Aufwand	Ertrag	Aufwand	Ertrag	Aufwand	Ertrag
	Nettoaufwand		9'738.30		10'900.00		12'768.65
750	Arten- und Landschaftsschutz	9'738.30		10'900.00		12'768.65	
	Nettoaufwand		9'738.30		10'900.00		12'768.65
7500	Arten- und Landschaftsschutz	9'738.30		10'900.00		12'768.65	
3010.01	Löhne des Verwaltungs- und Betriebspersonals	3'465.00		5'000.00		2'775.00	
3050.01	AG-Beiträge AHV, IV, EO, ALV, Verwaltungskosten	279.65		400.00		226.70	
3053.01	AG-Beiträge an Unfallversicherungen	10.95				8.85	
3055.01	AG-Beiträge an Krankentaggeldversicherungen	17.00				13.60	
3140.01	Unterhalt an Grundstücken	5'965.70		5'500.00		9'744.50	
76	Bekämpfung von Umweltverschmutzung	209.00		200.00		207.00	20'562.00
	Nettoaufwand		209.00		200.00		
	Nettoertrag					20'355.00	
769	Bekämpfung von Umweltverschmutzung	209.00		200.00		207.00	20'562.00
	Nettoaufwand		209.00		200.00		
	Nettoertrag					20'355.00	
7690	Bekämpfung von Umweltverschmutz.	209.00		200.00		207.00	20'562.00
3130.05	Mitglieder- und Verbandsbeiträge	209.00		200.00		207.00	
4611.01	Entschädigungen von Kanton						20'562.00
77	Übriger Umweltschutz	34'221.10	19'865.60	44'950.00	19'500.00	45'280.35	22'818.65
	Nettoaufwand		14'355.50		25'450.00		22'461.70
771	Friedhof und Bestattung	33'241.80	15'665.60	43'250.00	15'500.00	45'280.35	18'768.65
	Nettoaufwand		17'576.20		27'750.00		26'511.70
7710	Friedhof und Bestattung allgemein	33'241.80	15'665.60	43'250.00	15'500.00	45'280.35	18'768.65
3119.01	Übrige nicht aktivierbare Anlagen			1'200.00			
3120.01	Ver- und Entsorgung Liegenschaften VV	627.90		1'100.00		434.05	
3130.03	Übrige Gebühren Dritter	139.40		200.00		137.35	
3134.01	Sachversicherungsprämien	48.65		50.00		49.05	
3140.01	Unterhalt an Grundstücken	28'030.25		35'000.00		31'257.45	
3140.02	Grabunterhalt	2'213.10		3'000.00		2'691.85	
3144.01	Unterhalt Verwaltungsliegenschaften	213.50		200.00		8'462.65	
3151.01	Unterhalt Apparate, Maschinen, Geräte, Fahrzeuge			500.00		279.95	
3300.41	Planmässige Abschreibungen Hochbauten VV	969.00		1'000.00		968.00	

12.2 Erfolgsrechnung nach Funktionen

		Rechnung 2022		Budget 2022		Rechnung 2021	
		Aufwand	Ertrag	Aufwand	Ertrag	Aufwand	Ertrag
3910.01	Interne Verrechnungen von Dienstleistungen	1'000.00		1'000.00		1'000.00	
4240.01	Benützungsgebühren und Dienstleistungen		7'350.00		3'600.00		6'550.00
4612.01	Entschädigungen von Gemeinden und Gemeindeverb.		8'315.60		11'900.00		12'218.65
779	Umweltschutz	979.30	4'200.00	1'700.00	4'000.00		4'050.00
	Nettoertrag	3'220.70		2'300.00		4'050.00	
7792	Hundetoiletten	979.30	4'200.00	1'700.00	4'000.00		4'050.00
3109.01	Übriger Material- und Warenaufwand	979.30		1'000.00			
3119.01	Übrige nicht aktivierbare Anlagen			700.00			
4033.01	Hundetaxe		4'200.00		4'000.00		4'050.00
79	Raumordnung	17'198.15	5'985.70	4'350.00		3'964.45	
	Nettoaufwand		11'212.45		4'350.00		3'964.45
790	Raumordnung	17'198.15	5'985.70	4'350.00		3'964.45	
	Nettoaufwand		11'212.45		4'350.00		3'964.45
7900	Raumordnung allgemein	13'876.15	5'985.70	1'100.00		695.45	
3102.01	Drucksachen, Publikationen			100.00			
3132.01	Honorare externe Berater, Gutachter, Fachexperten	13'876.15		1'000.00		695.45	
4260.01	Rückerstattungen und Kostenbeteiligungen Dritter		5'985.70				
7906	Regionale Planungsgruppen	3'031.00		2'950.00		3'002.00	
3130.05	Mitglieder- und Verbandsbeiträge	3'031.00		2'950.00		3'002.00	
7907	Regionalkonferenzen	291.00		300.00		267.00	
3130.05	Mitglieder- und Verbandsbeiträge	291.00		300.00		267.00	
8	Volkswirtschaft	108'977.61	105'360.61	83'600.00	80'000.00	101'293.38	97'712.88
	Nettoaufwand		3'617.00		3'600.00		3'580.50
81	Landwirtschaft	1'527.00		1'600.00		1'510.50	
	Nettoaufwand		1'527.00		1'600.00		1'510.50
811	Verwaltung, Vollzug und Kontrolle	1'127.00		1'200.00		1'110.50	
	Nettoaufwand		1'127.00		1'200.00		1'110.50
8110	Verwaltung, Vollzug und Kontrolle	1'127.00		1'200.00		1'110.50	
3010.01	Löhne des Verwaltungs- und Betriebspersonals	990.00		1'000.00		960.00	

12.2 Erfolgsrechnung nach Funktionen

		Rechnung 2022		Budget 2022		Rechnung 2021	
		Aufwand	Ertrag	Aufwand	Ertrag	Aufwand	Ertrag
3050.01	AG-Beiträge AHV, IV, EO, ALV, Verwaltungskosten	79.90		100.00		78.45	
3053.01	AG-Beiträge an Unfallversicherungen	1.50				1.45	
3170.01	Reisekosten und Spesen	55.60		100.00		70.60	
812	Strukturverbesserungen	400.00		400.00		400.00	
	Nettoaufwand		400.00		400.00		400.00
8120	Strukturverbesserungen	400.00		400.00		400.00	
3130.05	Mitglieder- und Verbandsbeiträge	400.00		400.00		400.00	
84	Tourismus	1'045.00		1'000.00		1'035.00	
	Nettoaufwand		1'045.00		1'000.00		1'035.00
840	Tourismus	1'045.00		1'000.00		1'035.00	
	Nettoaufwand		1'045.00		1'000.00		1'035.00
8406	Regionaler Tourismus	1'045.00		1'000.00		1'035.00	
3130.05	Mitglieder- und Verbandsbeiträge	1'045.00		1'000.00		1'035.00	
85	Industrie, Gewerbe, Handel	1'045.00		1'000.00		1'035.00	
	Nettoaufwand		1'045.00		1'000.00		1'035.00
850	Industrie, Gewerbe, Handel	1'045.00		1'000.00		1'035.00	
	Nettoaufwand		1'045.00		1'000.00		1'035.00
8506	Regionale Wirtschaftsförderung	1'045.00		1'000.00		1'035.00	
3130.05	Mitglieder- und Verbandsbeiträge	1'045.00		1'000.00		1'035.00	
87	Brennstoffe und Energie	105'360.61	105'360.61	80'000.00	80'000.00	97'712.88	97'712.88
873	Nichtelektrische Energie	105'360.61	105'360.61	80'000.00	80'000.00	97'712.88	97'712.88
8730	Solkraftwerk	105'360.61	105'360.61	80'000.00	80'000.00	97'712.88	97'712.88
3130.03	Übrige Gebühren Dritter	90.40		100.00		90.40	
3130.05	Mitglieder- und Verbandsbeiträge	215.40		200.00		215.40	
3144.06	Unterhalt PVA	209.10		5'000.00		137.85	
3300.41	Planmässige Abschreibungen Hochbauten VV	11'221.00		11'200.00		11'221.05	
3409.02	Passivzinsen Spezialfinanzierungen			500.00			
4120.01	Konzessionen		45'569.95		47'000.00		54'357.00
4250.01	Verkäufe		59'790.66		32'000.00		43'355.88

12.2 Erfolgsrechnung nach Funktionen

		Rechnung 2022		Budget 2022		Rechnung 2021	
		Aufwand	Ertrag	Aufwand	Ertrag	Aufwand	Ertrag
4409.02	Aktivzinsen Spezialfinanzierungen				1'000.00		
9010.91	Ertragsüberschuss Solarkraftwerk	93'624.71		63'000.00		86'048.18	
9	Finanzen und Steuern	490'395.55	3'290'615.49	248'850.00	3'258'400.00	513'887.97	3'142'004.05
	Nettoertrag	2'800'219.94		3'009'550.00		2'628'116.08	
91	Steuern	10'143.60	2'915'028.20	10'000.00	2'584'500.00	46'615.15	2'721'470.25
	Nettoertrag	2'904'884.60		2'574'500.00		2'674'855.10	
910	Steuern	10'143.60	2'915'028.20	10'000.00	2'584'500.00	46'615.15	2'721'470.25
	Nettoertrag	2'904'884.60		2'574'500.00		2'674'855.10	
9100	Allgemeine Gemeindesteuern	7'229.80	2'383'236.05	10'000.00	2'261'500.00	40'275.00	2'361'043.25
3180.01	Wertberichtigungen gefährdete Steuerguthaben	-4'100.00				32'200.00	
3181.01	Tatsächliche Forderungsverluste	11'329.80		10'000.00		8'075.00	
4000.01	Einkommenssteuern		1'991'895.80		1'993'000.00		1'985'658.95
4000.21	Nachsteuern und Bussen		926.45				3'720.45
4000.41	Aktive Steuerauscheidungen Einkommen		11'701.10		25'000.00		23'520.25
4000.51	Passive Steuerauscheidungen Einkommen		-47'989.80		-55'000.00		-49'501.05
4000.61	Pauschale Steueranrechnungen natürliche Personen		-324.25		-1'500.00		-402.40
4001.01	Vermögenssteuern		236'806.35		208'900.00		216'807.90
4001.41	Aktive Steuerauscheidungen Vermögen		5'369.45		4'000.00		5'973.65
4001.51	Passive Steuerauscheidungen Vermögen		-16'665.30		-15'000.00		-9'621.90
4002.01	Quellensteuern		44'130.40		45'000.00		40'185.60
4002.11	Quellensteuern ausserhalb der Ertragsabrechnung (BGSA)		504.75		300.00		628.30
4010.01	Gewinnsteuern		120'807.50		50'100.00		132'766.50
4010.41	Aktive Steuerauscheidungen Gewinnsteuern		10'455.15		5'000.00		7'186.60
4010.51	Passive Steuerauscheidungen Gewinnsteuern		-106.45		-300.00		
4011.01	Kapitalsteuern		182.75				587.65
4011.41	Aktive Steuerauscheidungen Kapitalsteuern		389.30		1'000.00		1'251.75
4011.51	Passive Steuerauscheidungen Kapitalsteuern		-13.50				-3.40
4029.01	Eingang abgeschriebene Steuern		25'166.35		1'000.00		2'284.40
9101	Sondersteuern	2'824.45	274'122.70		80'000.00	6'263.15	101'739.40
3181.01	Tatsächliche Forderungsverluste	2'824.45				6'263.15	
4022.01	Grundstückgewinnsteuern		148'372.55		30'000.00		35'553.60
4022.11	Sonderveranlagungen		125'750.15		50'000.00		66'185.80
9102	Liegenschaftssteuern	89.35	257'669.45		243'000.00	77.00	258'687.60
3181.01	Tatsächliche Forderungsverluste	89.35				77.00	

12.2 Erfolgsrechnung nach Funktionen

		Rechnung 2022		Budget 2022		Rechnung 2021	
		Aufwand	Ertrag	Aufwand	Ertrag	Aufwand	Ertrag
4021.01	Liegenschaftssteuern		257'669.45		243'000.00		258'687.60
93	Finanz- und Lastenausgleich	193'399.00	226'288.00	194'600.00	249'100.00	191'125.00	220'708.00
	Nettoertrag	32'889.00		54'500.00		29'583.00	
930	Finanz- und Lastenausgleich	193'399.00	226'288.00	194'600.00	249'100.00	191'125.00	220'708.00
	Nettoertrag	32'889.00		54'500.00		29'583.00	
9300	Finanz- und Lastenausgleich	193'399.00	226'288.00	194'600.00	249'100.00	191'125.00	220'708.00
3621.61	Lastenausgleichsbeiträge an Kanton	193'399.00		194'600.00		191'125.00	
4621.61	Geografisch-topografischer Zuschuss		95'323.00		95'500.00		95'511.00
4621.62	Soziodemografischer Zuschuss		7'479.00		6'200.00		6'086.00
4622.71	Disparitätenabbau Gemeinden		123'486.00		147'400.00		119'111.00
95	Ertragsanteile, übrige		11'781.40		7'000.00		2'838.95
	Nettoertrag	11'781.40		7'000.00		2'838.95	
950	Ertragsanteile, übrige		11'781.40		7'000.00		2'838.95
	Nettoertrag	11'781.40		7'000.00		2'838.95	
9500	Ertragsanteile, übrige		11'781.40		7'000.00		2'838.95
4024.01	Erbschafts- und Schenkungssteuern		8'356.50		5'000.00		
4600.01	Ertragsanteile an Direkter Bundessteuer		3'424.90		2'000.00		2'838.95
96	Vermögens- und Schuldenverwaltung	22'690.89	137'148.69	44'250.00	81'600.00	24'130.89	88'205.85
	Nettoertrag	114'457.80		37'350.00		64'074.96	
961	Zinsen	1'677.20	12'403.20	21'700.00	16'500.00	1'510.65	12'291.50
	Nettoaufwand				5'200.00		
	Nettoertrag	10'726.00				10'780.85	
9610	Zinsen	1'677.20	12'403.20	21'700.00	16'500.00	1'510.65	12'291.50
3181.01	Tatsächliche Forderungsverluste	100.60				201.90	
3401.01	Verzinsung kurzfristige Finanzverbindlichkeiten			100.00			
3406.01	Verzinsung langfristige Finanzverbindlichkeiten			14'000.00			
3409.01	Übrige Passivzinsen			100.00			
3409.02	Passivzinsen Spezialfinanzierungen			6'000.00			
3499.01	Vergütungszinse	1'576.60		1'500.00		1'308.75	
4400.01	Zinsen flüssige Mittel		48.55		100.00		33.60
4401.01	Zinsen Forderungen und Kontokorrente				50.00		

12.2 Erfolgsrechnung nach Funktionen

		Rechnung 2022		Budget 2022		Rechnung 2021	
		Aufwand	Ertrag	Aufwand	Ertrag	Aufwand	Ertrag
4401.02	Verzugszinsen auf Steuern		8'614.65		12'000.00		8'477.90
4407.01	Zinsen langfristige Finanzanlagen		2'400.00		2'400.00		2'400.00
4409.02	Aktivzinsen Spezialfinanzierungen				500.00		
4451.01	Erträge aus Beteiligungen VV		1'260.00		1'250.00		1'260.00
4940.01	Interne Verrechnung von kalk. Zinsen		80.00		200.00		120.00
963	Liegenschaften des Finanzvermögens	18'134.60	121'413.60	21'350.00	63'700.00	21'078.50	72'325.35
	Nettoertrag	103'279.00		42'350.00		51'246.85	
9630	Liegenschaften des Finanzvermögens	18'134.60	121'413.60	21'350.00	63'700.00	21'078.50	72'325.35
3010.01	Löhne des Verwaltungs- und Betriebspersonals					330.00	
3050.01	AG-Beiträge AHV, IV, EO, ALV, Verwaltungskosten					27.00	
3053.01	AG-Beiträge an Unfallversicherungen					1.05	
3055.01	AG-Beiträge an Krankentaggeldversicherungen					1.60	
3130.05	Mitglieder- und Verbandsbeiträge	30.00		50.00			
3430.01	Baulicher Unterhalt Schulweg 4	2'539.00		3'000.00		5'046.95	
3430.02	Unterhalt Kulturland	587.00		3'300.00		587.00	
3439.01	Übriger Liegenschaftsaufwand FV	1'508.60		1'600.00		1'564.90	
3893.01	Einlage in SF Liegenschaft FV	11'400.00		11'400.00		11'400.00	
3910.01	Interne Verrechnungen von Dienstleistungen	2'070.00		2'000.00		2'120.00	
4120.01	Konzessionen						6'053.00
4430.01	Mietzinse Liegenschaften FV		32'519.00		32'200.00		32'194.00
4430.02	Pachtzinse FV		25'726.40		26'000.00		26'466.00
4439.01	Mietnebenkosten		2'729.20		2'500.00		2'565.40
4443.01	Marktwertanpassungen Liegenschaften FV		57'900.00				
4893.01	Entnahme aus SF Liegenschaft FV		2'539.00		3'000.00		5'046.95
969	Finanzvermögen	2'879.09	3'331.89	1'200.00	1'400.00	1'541.74	3'589.00
	Nettoertrag	452.80		200.00		2'047.26	
9690	Finanzvermögen	2'879.09	3'331.89	1'200.00	1'400.00	1'541.74	3'589.00
3130.01	Portogebühren und Bankspesen	1'510.59		1'200.00		1'084.39	
3180.02	Wertberichtigung gefährdete Forderungen	100.00					
3440.01	Wertberichtigung Finanzanlagen FV	533.00				455.00	
3499.01	Vergütungszinse	735.50				2.35	
4420.01	Dividenden und Gewinnanteile FV		1'560.00		1'400.00		1'534.00
4499.01	Übriger Finanzertrag		1'238.89				1'600.00
4896.02	Entnahme Schwankungsreserve		533.00				455.00
97	Rückverteilungen		369.20		200.00		121.00

12.2 Erfolgsrechnung nach Funktionen

		Rechnung 2022		Budget 2022		Rechnung 2021	
		Aufwand	Ertrag	Aufwand	Ertrag	Aufwand	Ertrag
	Nettoertrag	369.20		200.00		121.00	
971	Rückverteilungen aus CO2-Abgabe		369.20		200.00		121.00
	Nettoertrag	369.20		200.00		121.00	
9710	Rückverteilung aus CO2-Abgabe		369.20		200.00		121.00
4699.11	Rückverteilung CO2-Abgabe		369.20		200.00		121.00
99	Nicht aufgeteilte Posten	264'162.06			336'000.00	252'016.93	108'660.00
	Nettoaufwand		264'162.06				143'356.93
	Nettoertrag			336'000.00			
995	Neutrale Aufwendungen und Erträge					108'660.00	108'660.00
9950	Neutrale Aufwendungen und Erträge					108'660.00	108'660.00
3896.02	Einlage Schwankungsreserve					108'660.00	
4896.01	Entnahme Neubewertungsreserve						108'660.00
999	Abschluss	264'162.06			336'000.00	143'356.93	
	Nettoaufwand		264'162.06				143'356.93
	Nettoertrag			336'000.00			
9990	Abschluss	264'162.06			336'000.00	143'356.93	
9000.01	Ertragsüberschuss	264'162.06				143'356.93	
9001.01	Aufwandüberschuss				336'000.00		

12.3 Erfolgsrechnung nach Sachgruppen

		Rechnung 2022		Budget 2022		Rechnung 2021	
		Aufwand	Ertrag	Aufwand	Ertrag	Aufwand	Ertrag
	Erfolgsrechnung	6'418'672.41	6'418'672.41	6'378'240.00	6'378'240.00	6'272'187.70	6'272'187.70
3	Aufwand	6'026'512.72		6'292'940.00		6'042'782.59	
30	Personalaufwand	663'382.85		644'850.00		624'503.75	
300	Behörden und Kommissionen	74'778.10		76'700.00		72'801.20	
3000	Löhne, Tag- und Sitzungsgelder an Behörden und Kom..	74'778.10		76'700.00		72'801.20	
3000.01	Tag- und Sitzungsgelder Behörden und Kommissionen	74'778.10		76'700.00		72'801.20	
301	Löhne des Verwaltungs- und Betriebspersonals	497'131.45		488'550.00		472'855.25	
3010	Löhne des Verwaltungs- und Betriebspersonals	497'131.45		488'550.00		472'855.25	
3010.01	Löhne des Verwaltungs- und Betriebspersonals	494'061.45		485'200.00		468'988.95	
3010.02	Tag- und Sitzungsgelder Verwaltungs- und Betriebspersonal	3'070.00		3'350.00		3'866.30	
305	Arbeitgeberbeiträge	71'743.70		69'100.00		69'365.60	
3050	AG-Beitr.AHV,IV,EO,ALV,Verwaltungskosten	39'858.50		40'150.00		38'687.90	
3050.01	AG-Beiträge AHV, IV, EO, ALV, Verwaltungskosten	39'858.50		40'150.00		38'687.90	
3052	AG-Beiträge an Pensionskassen	27'658.35		25'100.00		26'657.00	
3052.01	AG-Beiträge an Pensionskassen	27'658.35		25'100.00		26'657.00	
3053	AG-Beiträge an Unfallversicherungen	1'952.55		1'800.00		1'871.25	
3053.01	AG-Beiträge an Unfallversicherungen	1'952.55		1'800.00		1'871.25	
3055	AG-Beiträge an Krankentaggeldvers.	2'274.30		2'050.00		2'149.45	
3055.01	AG-Beiträge an Krankentaggeldversicherungen	2'274.30		2'050.00		2'149.45	
309	Übriger Personalaufwand	19'729.60		10'500.00		9'481.70	
3090	Aus- und Weiterbildung des Personals	16'910.00		8'200.00		4'836.25	
3090.01	Aus- und Weiterbildung des Personals	16'910.00		8'200.00		4'836.25	
3091	Personalwerbung					3'946.80	
3091.01	Personalwerbung					3'946.80	

12.3 Erfolgsrechnung nach Sachgruppen

		Rechnung 2022		Budget 2022		Rechnung 2021	
		Aufwand	Ertrag	Aufwand	Ertrag	Aufwand	Ertrag
3099	Übriger Personalaufwand	2'819.60		2'300.00		698.65	
3099.01	Übriger Personalaufwand	2'819.60		2'300.00		698.65	
31	Sach- und übriger Betriebsaufwand	710'528.42		700'100.00		653'254.79	
310	Material- und Warenaufwand	96'893.70		105'650.00		108'404.20	
3100	Büromaterial	3'267.95		6'200.00		6'206.05	
3100.01	Büromaterial	3'267.95		6'200.00		6'206.05	
3101	Betriebs-, Verbrauchsmaterial	37'082.45		40'100.00		38'711.50	
3101.01	Betriebs-, Verbrauchsmaterial	37'082.45		40'100.00		38'711.50	
3102	Drucksachen, Publikationen	14'405.15		13'950.00		10'818.65	
3102.01	Drucksachen, Publikationen	14'405.15		13'950.00		10'818.65	
3103	Fachliteratur, Zeitschriften	2'798.05		2'800.00		3'048.10	
3103.01	Fachliteratur, Zeitschriften	2'798.05		2'800.00		3'048.10	
3104	Lehrmittel	33'981.00		38'200.00		43'795.80	
3104.01	Lehrmittel	33'981.00		38'200.00		43'795.80	
3109	Übriger Material- und Warenaufwand	5'359.10		4'400.00		5'824.10	
3109.01	Übriger Material- und Warenaufwand	5'359.10		4'400.00		5'824.10	
311	Nicht aktivierbare Anlagen	24'322.80		21'600.00		27'059.20	
3110	Büromöbel und Geräte			1'500.00		7'459.05	
3110.01	Büromöbel und Geräte			1'500.00		7'459.05	
3111	Maschinen, Geräte und Fahrzeuge	5'803.60		400.00		924.60	
3111.01	Maschinen, Geräte und Fahrzeuge	5'803.60		400.00		924.60	
3113	Hardware	1'991.80				5'833.35	
3113.01	Hardware	1'991.80				5'833.35	
3119	Übrige nicht aktivierbare Anlagen	16'527.40		19'700.00		12'842.20	
3119.01	Übrige nicht aktivierbare Anlagen	16'527.40		19'700.00		12'842.20	
312	Ver- und Entsorgung Liegenschaften Verwaltungsverm..	49'601.90		42'400.00		40'427.80	

12.3 Erfolgsrechnung nach Sachgruppen

		Rechnung 2022		Budget 2022		Rechnung 2021	
		Aufwand	Ertrag	Aufwand	Ertrag	Aufwand	Ertrag
3120	Ver- und Entsorgung Liegenschaften Verwaltungsverm..	49'601.90		42'400.00		40'427.80	
3120.01	Ver- und Entsorgung Liegenschaften VV	40'233.05		32'000.00		30'270.40	
3120.02	Strom für FW-Magazin	715.05		600.00		724.20	
3120.03	Strom für Sirene			200.00		181.55	
3120.04	Strom öffentliche Beleuchtung	8'249.70		9'000.00		8'792.05	
3120.21	Strom für Pumpwerk	404.10		600.00		459.60	
313	Dienstleistungen und Honorare	186'042.10		175'800.00		174'696.24	
3130	Dienstleistungen Dritter	110'352.40		104'900.00		109'841.44	
3130.01	Portogebühren und Bankspesen	5'196.45		4'900.00		3'803.49	
3130.02	Telefon- und Radiogebühren	3'234.05		4'300.00		3'329.20	
3130.03	Übrige Gebühren Dritter	64'199.30		66'200.00		66'248.45	
3130.04	Gebühren EWK und Bauverwaltung	26'168.90		18'000.00		25'593.10	
3130.05	Mitglieder- und Verbandsbeiträge	11'022.20		10'900.00		10'385.80	
3130.21	Gebühren für Versand Abwasserrechnungen	531.50		600.00		481.40	
3132	Honor.ext.Berater,Gutachter,Fachexp.etc.	36'627.50		29'400.00		27'236.75	
3132.01	Honorare externe Berater, Gutachter, Fachexperten	27'616.00		14'900.00		15'149.30	
3132.21	Honorare externe Berater Abwasserentsorgung	9'011.50		14'500.00		12'087.45	
3133	Informatik-Nutzungsaufwand	18'129.85		17'400.00		16'406.50	
3133.01	Informatik-Nutzungsaufwand	18'129.85		17'400.00		16'406.50	
3134	Sachversicherungsprämien	17'187.95		18'900.00		16'597.65	
3134.01	Sachversicherungsprämien	17'187.95		18'900.00		16'597.65	
3136	Honorare privatärztlicher Tätigkeit	3'327.00		4'600.00		3'656.80	
3136.01	Honorare privatärztlicher Tätigkeit	3'327.00		4'600.00		3'656.80	
3137	Steuern und Abgaben	417.40		600.00		957.10	
3137.01	Steuern und Abgaben	417.40		600.00		957.10	
314	Baulicher Unterhalt und betrieblicher Unterhalt	141'610.85		228'100.00		148'876.05	
3140	Unterhalt an Grundstücken	41'970.05		59'200.00		46'223.80	
3140.01	Unterhalt an Grundstücken	39'756.95		56'200.00		43'531.95	
3140.02	Grabunterhalt	2'213.10		3'000.00		2'691.85	

12.3 Erfolgsrechnung nach Sachgruppen

		Rechnung 2022		Budget 2022		Rechnung 2021	
		Aufwand	Ertrag	Aufwand	Ertrag	Aufwand	Ertrag
3141	Unterhalt Strassen/Verkehrswege	48'206.60		91'600.00		51'745.65	
3141.01	Allgemeiner Strassenunterhalt	25'606.60		63'500.00		28'521.70	
3141.03	Unterhalt Öffentliche Beleuchtung			5'500.00		623.95	
3141.04	Strassenentwässerung Gemeindestrassen	22'600.00		22'600.00		22'600.00	
3143	Unterhalt übrige Tiefbauten	5'903.40		9'500.00		10'179.10	
3143.21	Unterhalt Abwasserentsorgung	5'903.40		9'500.00		10'179.10	
3144	Unterhalt Hochbauten, Gebäude	45'030.80		65'000.00		39'502.10	
3144.01	Unterhalt Verwaltungsliegenschaften	4'704.45		11'700.00		12'980.65	
3144.02	Unterhalt Werkhof	360.00		2'000.00		772.10	
3144.03	Unterhalt ZSA	145.40		600.00		145.40	
3144.04	Unterhalt Schulgebäude	20'640.55		29'200.00		16'699.65	
3144.05	Unterhalt MZH	18'971.30		16'500.00		8'766.45	
3144.06	Unterhalt PVA	209.10		5'000.00		137.85	
3149	Unterhalt übrige Sachanlagen	500.00		2'800.00		1'225.40	
3149.01	Unterhalt übrige Sachanlagen	500.00		2'800.00		1'225.40	
315	Unterhalt Mobilien u.immater.Anlagen	129'292.70		41'200.00		52'175.85	
3151	Unterh.App.,Masch.,Geräte,Fahrz.,Werkz.	54'582.75		9'900.00		15'517.05	
3151.01	Unterhalt Apparate, Maschinen, Geräte, Fahrzeuge	54'582.75		9'900.00		15'517.05	
3153	Informatik-Unterhalt (Hardware)	4'147.45		2'500.00		7'428.30	
3153.01	Informatik-Unterhalt (HW)	4'147.45		2'500.00		7'428.30	
3158	Unterhalt immaterielle Anlagen	70'562.50		28'800.00		29'230.50	
3158.01	Unterhalt SW (Service-Verträge, Up-Grades etc.)	70'562.50		28'800.00		29'230.50	
316	Mieten, Leasing, Pachten, Benützungsggeb.	25'673.85		22'950.00		20'432.30	
3160	Miete und Pacht Liegenschaften	200.00		200.00		200.00	
3160.01	Miete und Pacht Liegenschaften	200.00		200.00		200.00	
3161	Mieten, Benützungskosten Anlagen	14'531.00		7'500.00		7'274.20	
3161.01	Mieten, Benützungskosten Anlagen	14'531.00		7'500.00		7'274.20	
3162	Raten für operatives Leasing	10'942.85		15'250.00		12'958.10	
3162.01	Leasing für Kopiergeräte	10'942.85		15'250.00		12'958.10	

12.3 Erfolgsrechnung nach Sachgruppen

		Rechnung 2022		Budget 2022		Rechnung 2021	
		Aufwand	Ertrag	Aufwand	Ertrag	Aufwand	Ertrag
317	Spesenentschädigungen	25'786.35		25'150.00		7'377.05	
3170	Reisekosten und Spesen	4'434.10		4'350.00		2'468.85	
3170.01	Reisekosten und Spesen	4'434.10		4'350.00		2'468.85	
3171	Exkursionen, Schulreisen und Lager	21'352.25		20'800.00		4'908.20	
3171.01	Exkursionen, Schulreisen, Lager	21'089.85		20'800.00		4'908.20	
3171.02	Projektwoche Zirkus	262.40					
318	Wertberichtigungen auf Forderungen	9'464.23		10'000.00		48'077.05	
3180	Wertberichtigungen auf Forderungen	-4'920.00				33'350.00	
3180.01	Wertberichtigungen gefährdete Steuerguthaben	-4'100.00				32'200.00	
3180.02	Wertberichtigung gefährdete Forderungen	-820.00				1'150.00	
3181	Tatsächliche Forderungsverluste	14'384.23		10'000.00		14'727.05	
3181.01	Tatsächliche Forderungsverluste	14'384.20		10'000.00		14'727.05	
3181.21	Forderungsverluste Abwassergebühren	0.03					
319	Verschiedener Betriebsaufwand	21'839.94		27'250.00		25'729.05	
3192	Abgeltung von Rechten	386.10		400.00		386.10	
3192.01	Abgeltung von Rechten (Urhebergebühren)	386.10		400.00		386.10	
3199	Übriger Betriebsaufwand	21'453.84		26'850.00		25'342.95	
3199.01	Übriger Betriebsaufwand	5'722.40		6'850.00		5'478.95	
3199.02	Ratskredit	15'731.44		20'000.00		19'864.00	
33	Abschreibungen Verwaltungsvermögen	317'986.25		389'590.00		317'812.35	
330	Sachanlagen VV	299'975.25		357'790.00		298'965.35	
3300	Planm.Abschreibungen Sachanlagen	299'975.25		308'800.00		298'965.35	
3300.11	Planmässige Abschreibungen Strassennetz VV	23'136.55		28'100.00		22'167.55	
3300.31	Planmässige Abschreibungen übrige Tiefbauten VV	2'146.25		2'200.00		2'282.05	
3300.41	Planmässige Abschreibungen Hochbauten VV	80'606.45		83'650.00		80'428.75	
3300.61	Planmässige Abschreibungen Mobilien VV	12'247.00		13'000.00		12'248.00	
3300.99	Planmässige Abschreibungen VV HRM1	181'839.00		181'850.00		181'839.00	

12.3 Erfolgsrechnung nach Sachgruppen

		Rechnung 2022		Budget 2022		Rechnung 2021	
		Aufwand	Ertrag	Aufwand	Ertrag	Aufwand	Ertrag
3301	Ausserplanm.Abschreibungen Sachanlagen			48'990.00			
3301.61	Ausserplanmässige Abschreibungen Mobilien VV			48'990.00			
332	Abschreibungen immaterielle Anlagen	18'011.00		31'800.00		18'847.00	
3320	Planm.Abschreibungen immat.Anlagen	18'011.00		31'800.00		18'847.00	
3320.01	Planmässige Abschreibungen Informatik	18'011.00		31'800.00		18'847.00	
34	Finanzaufwand	7'479.70		30'100.00		8'964.95	
340	Zinsaufwand			20'700.00			
3401	Verzins.kurzfr.Finanzverbindlichkeiten			100.00			
3401.01	Verzinsung kurzfristige Finanzverbindlichkeiten			100.00			
3406	Verzins.langfr.Finanzverbindlichkeiten			14'000.00			
3406.01	Verzinsung langfristige Finanzverbindlichkeiten			14'000.00			
3409	Übrige Passivzinsen			6'600.00			
3409.01	Übrige Passivzinsen			100.00			
3409.02	Passivzinsen Spezialfinanzierungen			6'500.00			
343	Liegenschaftenaufwand Finanzvermögen	4'634.60		7'900.00		7'198.85	
3430	Baulicher Unterhalt Liegenschaften FV	3'126.00		6'300.00		5'633.95	
3430.01	Baulicher Unterhalt Schulweg 4	2'539.00		3'000.00		5'046.95	
3430.02	Unterhalt Kulturland	587.00		3'300.00		587.00	
3439	Übriger Liegenschaftsaufwand FV	1'508.60		1'600.00		1'564.90	
3439.01	Übriger Liegenschaftsaufwand FV	1'508.60		1'600.00		1'564.90	
344	Wertberichtigungen Anlagen FV	533.00				455.00	
3440	Wertberichtigungen Finanzanlagen FV	533.00				455.00	
3440.01	Wertberichtigung Finanzanlagen FV	533.00				455.00	
349	Verschiedener Finanzaufwand	2'312.10		1'500.00		1'311.10	
3499	Übriger Finanzaufwand	2'312.10		1'500.00		1'311.10	
3499.01	Vergütungszinse	2'312.10		1'500.00		1'311.10	

12.3 Erfolgsrechnung nach Sachgruppen

		Rechnung 2022		Budget 2022		Rechnung 2021	
		Aufwand	Ertrag	Aufwand	Ertrag	Aufwand	Ertrag
35	Einlagen in Fonds und Spezialfinanzierungen	124'692.00		124'700.00		124'692.00	
351	Einlagen in Fonds u.Spez.fin.im EK	124'692.00		124'700.00		124'692.00	
3510	Einlagen in Spezialfinanzierungen EK	124'692.00		124'700.00		124'692.00	
3510.11	Einlage Werterhalt nach Wiederbeschaffungswert	93'164.00		74'700.00		80'667.00	
3510.51	Einlage Werterhalt aus Anschlussgebühren	31'528.00		50'000.00		44'025.00	
36	Transferaufwand	2'623'499.35		2'810'250.00		2'661'715.65	
361	Entschädigungen an Gemeinwesen	1'841'633.70		1'969'150.00		1'796'188.80	
3611	Entschädigungen an Kantone u. Konkordate	1'405'737.90		1'501'350.00		1'381'260.90	
3611.01	Entschädigungen an Kanton	1'405'737.90		1'501'350.00		1'381'260.90	
3612	Entsch.an Gde. und Gde.verbände	431'477.80		462'800.00		411'326.20	
3612.01	Entschädigungen an Gemeinden und Gemeindeverbände	425'477.80		456'800.00		405'326.20	
3612.51	Verrechnete Dienstleistungen Spezialfinanzierungen	6'000.00		6'000.00		6'000.00	
3614	Entschädigungen an öff. Unternehmungen	4'418.00		5'000.00		3'601.70	
3614.01	Entschädigungen an öffentliche Unternehmungen	4'418.00		5'000.00		3'601.70	
362	Finanz- und Lastenausgleich	193'399.00		194'600.00		191'125.00	
3621	Finanz- und Lastenausgleich an Kanton	193'399.00		194'600.00		191'125.00	
3621.61	Lastenausgleichsbeiträge an Kanton	193'399.00		194'600.00		191'125.00	
363	Beiträge an Gemeinwesen und Dritte	588'466.65		646'500.00		674'401.85	
3631	Beiträge an Kantone und Konkordate	317'382.00		348'800.00		325'500.00	
3631.01	Beiträge an Kantone und Konkordate	317'382.00		348'800.00		325'500.00	
3632	Beiträge an Gemeinden und Gde.verbände	198'225.50		216'650.00		240'961.50	
3632.01	Beiträge an Gemeinden und Gemeindeverbände	6'154.00		6'150.00		6'154.00	
3632.21	Beiträge an ARAT	192'071.50		210'500.00		234'807.50	
3636	Beitr.an priv.Organisat.o.Erwerbszweck	33'042.20		33'000.00		71'933.30	
3636.01	Beiträge an private Organisationen ohne Erwerbszweck	33'042.20		33'000.00		71'933.30	

12.3 Erfolgsrechnung nach Sachgruppen

		Rechnung 2022		Budget 2022		Rechnung 2021	
		Aufwand	Ertrag	Aufwand	Ertrag	Aufwand	Ertrag
3637	Beiträge an private Haushalte	39'816.95		48'050.00		36'007.05	
3637.01	Beiträge an private Haushalte	39'816.95		48'050.00		36'007.05	
37	Durchlaufende Beiträge	61'257.90		60'000.00		59'401.60	
370	Durchlaufende Beiträge	61'257.90		60'000.00		59'401.60	
3702	Gemeinden und Gemeindeverbände	61'257.90		60'000.00		59'401.60	
3702.01	Durchlaufende Ersatzabgaben FW	61'257.90		60'000.00		59'401.60	
38	Ausserordentlicher Aufwand	11'400.00		11'400.00		120'060.00	
389	Einlagen in das Eigenkapital	11'400.00		11'400.00		120'060.00	
3893	Einlagen in Vorfinanzierungen des EK	11'400.00		11'400.00		11'400.00	
3893.01	Einlage in SF Liegenschaft FV	11'400.00		11'400.00		11'400.00	
3896	Einlagen in Neubewertungsreserven					108'660.00	
3896.02	Einlage Schwankungsreserve					108'660.00	
39	Interne Verrechnungen	1'506'286.25		1'521'950.00		1'472'377.50	
391	Dienstleistungen	680'802.90		689'250.00		645'691.75	
3910	Int.Verr.von Dienstleistungen	680'802.90		689'250.00		645'691.75	
3910.01	Interne Verrechnungen von Dienstleistungen	680'802.90		689'250.00		645'691.75	
392	Pacht, Mieten, Benützungskosten	378'850.00		378'850.00		378'850.00	
3920	Int.Verr.von Pacht,Mieten,Benützungsk.	378'850.00		378'850.00		378'850.00	
3920.01	Interne Verrechnung von Pacht, Mieten, Benützungskosten	378'850.00		378'850.00		378'850.00	
393	Betriebs- und Verwaltungskosten	446'553.35		453'650.00		447'715.75	
3930	Int. Verr. von Betriebs- u.Verwaltungsk.	446'553.35		453'650.00		447'715.75	
3930.01	Interne Verrechnung von Betriebs- und Verwaltungskosten	446'553.35		453'650.00		447'715.75	
394	Kalk.Zinsen u.Finanzaufwand	80.00		200.00		120.00	
3940	Int.Verr.von kalk.Zinsen u.Finanzaufw.	80.00		200.00		120.00	

12.3 Erfolgsrechnung nach Sachgruppen

		Rechnung 2022		Budget 2022		Rechnung 2021	
		Aufwand	Ertrag	Aufwand	Ertrag	Aufwand	Ertrag
3940.01	Interne Verrechnung von kalk. Zinsen und Finanzaufwand	80.00		200.00		120.00	
4	Ertrag		6'415'285.61		6'032'840.00		6'215'520.43
40	Fiskalertrag		2'927'584.70		2'593'500.00		2'725'520.25
400	Direkte Steuern natürliche Personen		2'226'354.95		2'204'700.00		2'216'969.75
4000	Einkommenssteuern natürliche Personen		1'956'209.30		1'961'500.00		1'962'996.20
4000.01	Einkommenssteuern		1'991'895.80		1'993'000.00		1'985'658.95
4000.21	Nachsteuern und Bussen		926.45				3'720.45
4000.41	Aktive Steuerauscheidungen Einkommen		11'701.10		25'000.00		23'520.25
4000.51	Passive Steuerauscheidungen Einkommen		-47'989.80		-55'000.00		-49'501.05
4000.61	Pauschale Steueranrechnungen natürliche Personen		-324.25		-1'500.00		-402.40
4001	Vermögenssteuern natürliche Personen		225'510.50		197'900.00		213'159.65
4001.01	Vermögenssteuern		236'806.35		208'900.00		216'807.90
4001.41	Aktive Steuerauscheidungen Vermögen		5'369.45		4'000.00		5'973.65
4001.51	Passive Steuerauscheidungen Vermögen		-16'665.30		-15'000.00		-9'621.90
4002	Quellensteuern natürliche Personen		44'635.15		45'300.00		40'813.90
4002.01	Quellensteuern		44'130.40		45'000.00		40'185.60
4002.11	Quellensteuern ausserhalb der Ertragsabrechnung (BGSA)		504.75		300.00		628.30
401	Direkte Steuern juristische Personen		131'714.75		55'800.00		141'789.10
4010	Gewinnsteuern juristische Personen		131'156.20		54'800.00		139'953.10
4010.01	Gewinnsteuern		120'807.50		50'100.00		132'766.50
4010.41	Aktive Steuerauscheidungen Gewinnsteuern		10'455.15		5'000.00		7'186.60
4010.51	Passive Steuerauscheidungen Gewinnsteuern		-106.45		-300.00		
4011	Kapitalsteuern juristische Personen		558.55		1'000.00		1'836.00
4011.01	Kapitalsteuern		182.75				587.65
4011.41	Aktive Steuerauscheidungen Kapitalsteuern		389.30		1'000.00		1'251.75
4011.51	Passive Steuerauscheidungen Kapitalsteuern		-13.50				-3.40
402	Übrige direkte Steuern		565'315.00		329'000.00		362'711.40
4021	Grundsteuern		257'669.45		243'000.00		258'687.60
4021.01	Liegenschaftssteuern		257'669.45		243'000.00		258'687.60

12.3 Erfolgsrechnung nach Sachgruppen

		Rechnung 2022		Budget 2022		Rechnung 2021	
		Aufwand	Ertrag	Aufwand	Ertrag	Aufwand	Ertrag
4022	Vermögensgewinnsteuern		274'122.70		80'000.00		101'739.40
4022.01	Grundstückgewinnsteuern		148'372.55		30'000.00		35'553.60
4022.11	Sonderveranlagungen		125'750.15		50'000.00		66'185.80
4024	Erbschafts- und Schenkungssteuern		8'356.50		5'000.00		
4024.01	Erbschafts- und Schenkungssteuern		8'356.50		5'000.00		
4029	Eingang abgeschriebene Steuern		25'166.35		1'000.00		2'284.40
4029.01	Eingang abgeschriebene Steuern		25'166.35		1'000.00		2'284.40
403	Besitz- und Aufwandsteuern		4'200.00		4'000.00		4'050.00
4033	Hundesteuer		4'200.00		4'000.00		4'050.00
4033.01	Hundetaxe		4'200.00		4'000.00		4'050.00
41	Regalien und Konzessionen		45'569.95		47'000.00		60'410.00
412	Konzessionen		45'569.95		47'000.00		60'410.00
4120	Konzessionen		45'569.95		47'000.00		60'410.00
4120.01	Konzessionen		45'569.95		47'000.00		60'410.00
42	Entgelte		576'451.46		532'450.00		559'905.36
421	Gebühren für Amtshandlungen		38'422.85		26'000.00		43'014.15
4210	Gebühren für Amtshandlungen		38'422.85		26'000.00		43'014.15
4210.01	Gebühren für Amtshandlungen		38'422.85		26'000.00		43'014.15
424	Benützungsgebühren u.Dienstleistungen		428'363.40		433'900.00		427'653.25
4240	Benützungsgebühren und Dienstleistungen		428'363.40		433'900.00		427'653.25
4240.01	Benützungsgebühren und Dienstleistungen		72'379.55		71'300.00		70'379.45
4240.21	Benützungsgebühren Abwasser		303'471.15		290'000.00		292'264.60
4240.22	Abwassergebühren von Gemeindestrassen		20'984.20		22'600.00		20'984.20
4240.51	Anschlussgebühren Abwasser		31'528.50		50'000.00		44'025.00
425	Erlös aus Verkäufen		60'042.66		32'000.00		43'899.88

12.3 Erfolgsrechnung nach Sachgruppen

		Rechnung 2022		Budget 2022		Rechnung 2021	
		Aufwand	Ertrag	Aufwand	Ertrag	Aufwand	Ertrag
4250	Verkäufe		60'042.66		32'000.00		43'899.88
4250.01	Verkäufe		60'042.66		32'000.00		43'899.88
426	Rückererstattungen		49'623.95		40'550.00		45'338.90
4260	Rückerstattungen und Kostenbeteiligungen Dritter		49'623.95		40'550.00		45'338.90
4260.01	Rückerstattungen und Kostenbeteiligungen Dritter		32'311.65		22'550.00		27'742.70
4260.02	Sponsoring und Gönnerbeiträge		17'312.30		18'000.00		17'596.20
429	Übrige Entgelte		-1.40				-0.82
4290	Übrige Entgelte		-1.40				-0.82
4290.21	Übrige Entgelte Abwasser		-1.40				-0.82
44	Finanzertrag		148'006.69		97'650.00		86'115.90
440	Zinsertrag		11'063.20		21'050.00		10'911.50
4400	Zinsen flüssige Mittel		48.55		100.00		33.60
4400.01	Zinsen flüssige Mittel		48.55		100.00		33.60
4401	Zinsen Forderungen und Kontokorrente		8'614.65		12'050.00		8'477.90
4401.01	Zinsen Forderungen und Kontokorrente				50.00		
4401.02	Verzugszinsen auf Steuern		8'614.65		12'000.00		8'477.90
4407	Zinsen langfristige Finanzanlagen		2'400.00		2'400.00		2'400.00
4407.01	Zinsen langfristige Finanzanlagen		2'400.00		2'400.00		2'400.00
4409	Übrige Zinsen von Finanzvermögen				6'500.00		
4409.02	Aktivzinsen Spezialfinanzierungen				6'500.00		
442	Beteiligungsertrag FV		1'560.00		1'400.00		1'534.00
4420	Dividenden		1'560.00		1'400.00		1'534.00
4420.01	Dividenden und Gewinnanteile FV		1'560.00		1'400.00		1'534.00
443	Liegenschaftenertrag FV		60'974.60		60'700.00		61'225.40
4430	Pacht- und Mietzinse Liegenschaften FV		58'245.40		58'200.00		58'660.00
4430.01	Mietzinse Liegenschaften FV		32'519.00		32'200.00		32'194.00

12.3 Erfolgsrechnung nach Sachgruppen

		Rechnung 2022		Budget 2022		Rechnung 2021	
		Aufwand	Ertrag	Aufwand	Ertrag	Aufwand	Ertrag
4430.02	Pachtzinse FV		25'726.40		26'000.00		26'466.00
4439	Übriger Liegenschaftsertrag FV		2'729.20		2'500.00		2'565.40
4439.01	Mietnebenkosten		2'729.20		2'500.00		2'565.40
444	Wertberichtigungen Anlagen FV		57'900.00				
4443	Marktwertanpassungen Liegenschaften		57'900.00				
4443.01	Marktwertanpassungen Liegenschaften FV		57'900.00				
445	Finanzertrag a.Darlehen u.Beteil.VV		1'260.00		1'250.00		1'260.00
4451	Erträge aus Beteiligungen VV		1'260.00		1'250.00		1'260.00
4451.01	Erträge aus Beteiligungen VV		1'260.00		1'250.00		1'260.00
447	Liegenschaftenertrag VV		14'010.00		13'250.00		9'585.00
4470	Pacht- und Mietzinse Liegenschaften VV		7'360.00		7'350.00		7'360.00
4470.01	Pacht- und Mietzinse Liegenschaften VV		7'360.00		7'350.00		7'360.00
4472	Vergüt.für Benützung Liegenschaften VV		6'650.00		5'900.00		2'225.00
4472.01	Vergütung für Benützung Liegenschaften VV		6'650.00		5'900.00		2'225.00
449	Übriger Finanzertrag		1'238.89				1'600.00
4499	Übriger Finanzertrag		1'238.89				1'600.00
4499.01	Übriger Finanzertrag		1'238.89				1'600.00
45	Entnahmen Fonds u.Spezialfinanzierungen		8'049.65		11'700.00		12'461.15
451	Entnahmen aus Fonds u.Spez.fin.EK		8'049.65		11'700.00		12'461.15
4510	Entnahmen aus Spezialfinanzierungen d.EK		8'049.65		11'700.00		12'461.15
4510.11	Entnahmen aus SF Werterhalt		8'049.65		11'700.00		12'461.15
46	Transferertrag		1'139'007.01		1'165'590.00		1'125'166.72
460	Ertragsanteile		3'424.90		2'000.00		2'838.95
4600	Anteil an Bundeserträgen		3'424.90		2'000.00		2'838.95

12.3 Erfolgsrechnung nach Sachgruppen

		Rechnung 2022		Budget 2022		Rechnung 2021	
		Aufwand	Ertrag	Aufwand	Ertrag	Aufwand	Ertrag
4600.01	Ertragsanteile an Direkter Bundessteuer		3'424.90		2'000.00		2'838.95
461	Entschädigungen von Gemeinwesen		899'222.17		904'390.00		891'728.27
4611	Entsch. von Kantonen u. Konkordaten		441'053.59		446'250.00		455'559.45
4611.01	Entschädigungen von Kanton		429'737.59		434'950.00		444'190.45
4611.02	Entschädigungen Registerführung		1'296.00		1'300.00		1'349.00
4611.21	Kantonsbeitrag an Regenabwasser		10'020.00		10'000.00		10'020.00
4612	Entsch.v.Gemeinden u.Gde.verbänden		440'251.25		444'140.00		419'890.95
4612.01	Entschädigungen von Gemeinden und Gemeindeverb.		425'814.95		429'740.00		405'454.65
4612.21	Beitrag Gde. Bühl an Abwasser		8'436.30		8'400.00		8'436.30
4612.51	Verrechnete Dienstleistungen Spezialfinanzierungen		6'000.00		6'000.00		6'000.00
4614	Entsch. von öffentlichen Unternehmungen		17'917.33		14'000.00		16'277.87
4614.01	Entschädigungen von öffentlichen Unternehmungen		17'917.33		14'000.00		16'277.87
462	Finanz- und Lastenausgleich		226'288.00		249'100.00		220'708.00
4621	Finanz- u.Lastenausgl. v.Kantonen u.Konkordaten		102'802.00		101'700.00		101'597.00
4621.61	Geografisch-topografischer Zuschuss		95'323.00		95'500.00		95'511.00
4621.62	Soziodemografischer Zuschuss		7'479.00		6'200.00		6'086.00
4622	Finanz-u.Lastenausgl.v.Gde.u.Gde.verbänden		123'486.00		147'400.00		119'111.00
4622.71	Disparitätenabbau Gemeinden		123'486.00		147'400.00		119'111.00
463	Beiträge von Gemeinwesen und Dritten		9'702.74		9'900.00		9'770.50
4631	Beiträge von Kantonen u. Konkordaten		8'674.74		8'900.00		8'731.50
4631.01	Beiträge von Kanton		8'674.74		8'900.00		8'731.50
4634	Beiträge von öffentl.Unternehmungen		1'028.00		1'000.00		1'039.00
4634.01	Beiträge von öffentlichen Unternehmungen		1'028.00		1'000.00		1'039.00
469	Übriger Transferertrag		369.20		200.00		121.00
4699	Rückverteilungen		369.20		200.00		121.00
4699.11	Rückverteilung CO2-Abgabe		369.20		200.00		121.00
47	Durchlaufende Beiträge		61'257.90		60'000.00		59'401.60

12.3 Erfolgsrechnung nach Sachgruppen

		Rechnung 2022		Budget 2022		Rechnung 2021	
		Aufwand	Ertrag	Aufwand	Ertrag	Aufwand	Ertrag
470	Durchlaufende Beiträge		61'257.90		60'000.00		59'401.60
4702	Durchl.Beiträge v.Gde u. Gde.verbänden		61'257.90		60'000.00		59'401.60
4702.01	Durchlaufende Ersatzabgaben FW		61'257.90		60'000.00		59'401.60
48	Ausserordentlicher Ertrag		3'072.00		3'000.00		114'161.95
489	Entnahmen aus dem Eigenkapital		3'072.00		3'000.00		114'161.95
4893	Entnahmen aus Vorfinanzierungen des EK		2'539.00		3'000.00		5'046.95
4893.01	Entnahme aus SF Liegenschaft FV		2'539.00		3'000.00		5'046.95
4896	Entnahmen aus Neubewertungsreserven		533.00				109'115.00
4896.01	Entnahme Neubewertungsreserve						108'660.00
4896.02	Entnahme Schwankungsreserve		533.00				455.00
49	Interne Verrechnungen		1'506'286.25		1'521'950.00		1'472'377.50
491	Dienstleistungen		680'802.90		689'250.00		645'691.75
4910	Int.Verr.von Dienstleistungen		680'802.90		689'250.00		645'691.75
4910.01	Interne Verrechnungen von Dienstleistungen		680'802.90		689'250.00		645'691.75
492	Pacht, Mieten, Benützungskosten		378'850.00		378'850.00		378'850.00
4920	Int.Verr.von Pacht, Mieten,Benützungsk.		378'850.00		378'850.00		378'850.00
4920.01	Interne Verrechnung von Mieten, Benützungskosten		378'850.00		378'850.00		378'850.00
493	Betriebs- und Verwaltungskosten		446'553.35		453'650.00		447'715.75
4930	Int.Verr.von Betriebs- u.Verwaltungsk.		446'553.35		453'650.00		447'715.75
4930.01	Interne Verrechnung Betriebs- und Verwaltungskosten		446'553.35		453'650.00		447'715.75
494	Kalk. Zinsen und Finanzaufwand		80.00		200.00		120.00
4940	Int. Verr. v. kalk. Zinsen und Finanzaufwand		80.00		200.00		120.00
4940.01	Interne Verrechnung von kalk. Zinsen		80.00		200.00		120.00
9	Abschlusskonten	392'159.69	3'386.80	85'300.00	345'400.00	229'405.11	56'667.27

12.3 Erfolgsrechnung nach Sachgruppen

		Rechnung 2022		Budget 2022		Rechnung 2021	
		Aufwand	Ertrag	Aufwand	Ertrag	Aufwand	Ertrag
90	Abschluss Erfolgsrechnung	392'159.69	3'386.80	85'300.00	345'400.00	229'405.11	56'667.27
900	Abschluss Erfolgsrechnung	392'159.69	3'386.80	85'300.00	345'400.00	229'405.11	56'667.27
9000	Ertragsüberschuss	264'162.06				143'356.93	
9000.01	Ertragsüberschuss	264'162.06				143'356.93	
9001	Aufwandüberschuss				336'000.00		
9001.01	Aufwandüberschuss				336'000.00		
9010	Abschluss SF und Fonds im EK, Ertragsüberschuss	127'997.63		85'300.00		86'048.18	
9010.21	Ertragsüberschuss SF Abwasser	34'372.92		22'300.00			
9010.91	Ertragsüberschuss Solarkraftwerk	93'624.71		63'000.00		86'048.18	
9011	Abschluss SF und Fonds im EK, Aufwandüberschuss		3'386.80		9'400.00		56'667.27
9011.21	Aufwandüberschuss SF Abwasser						50'695.22
9011.31	Aufwandüberschuss SF Abfall		3'386.80		9'400.00		5'972.05

12.4 Investitionsrechnung nach Funktionen

		Rechnung 2022		Budget 2022		Rechnung 2021	
		Ausgaben	Einnahmen	Ausgaben	Einnahmen	Ausgaben	Einnahmen
	INVESTITIONSRECHNUNG	49'849.00	49'849.00	3'319'000.00		381'590.30	381'590.30
0	Allgemeine Verwaltung			30'000.00			
	Nettoausgaben				30'000.00		
02	Allgemeine Dienste			30'000.00			
	Nettoausgaben				30'000.00		
0220	Allgemeine Dienste			30'000.00			
5200.03	CMI: Software Geschäftsverwaltung			30'000.00			
2	Bildung	4'051.45		23'000.00		80'148.70	203'400.00
	Nettoausgaben		4'051.45		23'000.00		
	Nettoeinnahmen					123'251.30	
21	Obligatorische Schule	4'051.45		23'000.00		80'148.70	203'400.00
	Nettoausgaben		4'051.45		23'000.00		
	Nettoeinnahmen					123'251.30	
2170	Schulliegenschaften	4'051.45		23'000.00		80'148.70	203'400.00
5040.01	HB Multifunktionsraum					71'144.90	
5040.04	Ersatz Audioanlage MZH					9'003.80	
5040.07	Ersatz Schliessanlage Schulhaus	4'051.45					
5040.08	Ersatz Schiebetor Schulhausplatz			23'000.00			
6310.01	Investitionsbeiträge von Kantonen und Konkordaten						203'400.00
3	Kultur, Sport und Freizeit, Kirche			36'000.00			
	Nettoausgaben				36'000.00		
31	Kulturerbe			20'000.00			
	Nettoausgaben				20'000.00		
312	Denkmalpflege und Heimatschutz			20'000.00			
	Nettoergebnis				20'000.00		
	Nettoausgaben				20'000.00		
3120	Denkmalpflege und Heimatschutz			20'000.00			
5040.01	Sanierung Vermessungsdenkmal			20'000.00			

12.4 Investitionsrechnung nach Funktionen

		Rechnung 2022		Budget 2022		Rechnung 2021	
		Ausgaben	Einnahmen	Ausgaben	Einnahmen	Ausgaben	Einnahmen
33	Medien			16'000.00			
	Nettoausgaben				16'000.00		
332	Massenmedien			16'000.00			
	Nettoergebnis				16'000.00		
	Nettoausgaben				16'000.00		
3320	Massenmedien			16'000.00			
5200.01	Erstellung Homepage			16'000.00			
6	Verkehr und Nachrichtenübermittlung	38'772.55		130'000.00		49'794.55	
	Nettoausgaben		38'772.55		130'000.00		49'794.55
61	Strassenverkehr	38'772.55				49'794.55	
	Nettoausgaben		38'772.55				49'794.55
615	Gemeindestrassen	38'772.55				49'794.55	
	Nettoergebnis		38'772.55				49'794.55
	Nettoausgaben		38'772.55				49'794.55
6150	Gemeindestrassen	38'772.55				2'599.55	
5010.05	Sanierung Teilstück Bühlstrasse Ost + West					2'599.55	
5010.08	Sanierung Deckbelag Gimmizstrasse	38'772.55					
6152	Veloweg					47'195.00	
5010.01	Veloweg Walperswil - Aarberg					47'195.00	
62	Öffentlicher Verkehr			130'000.00			
	Nettoausgaben				130'000.00		
623	Agglomerationsverkehr			130'000.00			
	Nettoergebnis				130'000.00		
	Nettoausgaben				130'000.00		
6230	Agglomerationsverkehr			130'000.00			
5060.03	Neuanschaffung WETA-Bus (2022)			130'000.00			

12.4 Investitionsrechnung nach Funktionen

		Rechnung 2022		Budget 2022		Rechnung 2021	
		Ausgaben	Einnahmen	Ausgaben	Einnahmen	Ausgaben	Einnahmen
7	Umweltschutz und Raumordnung		6'522.75	100'000.00			29'764.95
	Nettoausgaben				100'000.00		
	Nettoeinnahmen	6'522.75				29'764.95	
72	Abwasserentsorgung		6'522.75	100'000.00			29'764.95
	Nettoausgaben				100'000.00		
	Nettoeinnahmen	6'522.75				29'764.95	
720	Abwasserentsorgung		6'522.75	100'000.00			29'764.95
	Nettoergebnis	6'522.75			100'000.00	29'764.95	
	Nettoausgaben				100'000.00		
	Nettoeinnahmen	6'522.75				29'764.95	
7201	Abwasserentsorgung (Gemeindebetrieb)		6'522.75	100'000.00			29'764.95
5032.05	Mittelfristige Zustandssanierungen			100'000.00			
6310.01	Fondsbeitrag Kanton						29'764.95
6310.02	Fondsbeitrag Kanton		6'522.75				
8	Volkswirtschaft			3'000'000.00		16'110.05	
	Nettoausgaben				3'000'000.00		16'110.05
87	Brennstoffe und Energie			3'000'000.00		16'110.05	
	Nettoausgaben				3'000'000.00		16'110.05
873	Nichtelektrische Energie			3'000'000.00		16'110.05	
	Nettoergebnis				3'000'000.00		16'110.05
	Nettoausgaben				3'000'000.00		16'110.05
8730	Nichtelektrische Energie allgemein					16'110.05	
5040.01	Photovoltaikanlage Aufdach Mehrzweckanlage					16'110.05	
8731	Fernwärmebetrieb [Gemeindebetrieb]			3'000'000.00			
5040.01	Bau Fernwärmeanlage			3'000'000.00			
9	Finanzen und Steuern	7'025.00	43'326.25			235'537.00	148'425.35
	Nettoausgaben						87'111.65
	Nettoeinnahmen	36'301.25					

12.4 Investitionsrechnung nach Funktionen

		Rechnung 2022		Budget 2022		Rechnung 2021	
		Ausgaben	Einnahmen	Ausgaben	Einnahmen	Ausgaben	Einnahmen
99	Nicht aufgeteilte Posten	7'025.00	43'326.25			235'537.00	148'425.35
	Nettoausgaben						87'111.65
	Nettoeinnahmen	36'301.25					
999	Abschluss	7'025.00	43'326.25			235'537.00	148'425.35
	Nettoergebnis	36'301.25					87'111.65
	Nettoausgaben						87'111.65
	Nettoeinnahmen	36'301.25					
9990	Abschluss	7'025.00	43'326.25			235'537.00	148'425.35
5900.01	Passivierte Einnahmen	7'025.00				235'537.00	
6900.01	Aktivierete Ausgaben		43'326.25				148'425.35

12.5 Investitionsrechnung nach Sachgruppen

		Rechnung 2022		Budget 2022		Rechnung 2021	
		Ausgaben	Einnahmen	Ausgaben	Einnahmen	Ausgaben	Einnahmen
	Investitionsrechnung	49'849.00	49'849.00	3'319'000.00		381'590.30	381'590.30
5	Investitionsausgaben	49'849.00		3'319'000.00		381'590.30	
50	Sachanlagen	42'824.00		3'273'000.00		146'053.30	
5010	Strassen/Verkehrswege	38'772.55				49'794.55	
5010.01	Strassen / Verkehrswege	38'772.55				49'794.55	
5032	Tiefbauten Abwasserentsorgung			100'000.00			
5032.01	Tiefbauten Abwasserbeseitigung			100'000.00			
5040	Hochbauten	4'051.45		3'043'000.00		96'258.75	
5040.01	Hochbauten	4'051.45		3'043'000.00		96'258.75	
5060	Mobilien			130'000.00			
5060.02	Fahrzeuge			130'000.00			
52	Immaterielle Anlagen			46'000.00			
5200	Software			46'000.00			
5200.01	Software			46'000.00			
59	Übertrag an Bilanz	7'025.00				235'537.00	
5900	Passivierte Einnahmen	7'025.00				235'537.00	
5900.01	Passivierte Einnahmen	7'025.00				235'537.00	
6	Investitionseinnahmen		49'849.00				381'590.30
63	Investitionsbeiträge f.eigene Rechnung		6'522.75				233'164.95
6310	Investitionsbeiträge von Kantonen u.Konkordaten		6'522.75				233'164.95
6310.01	Investitionsbeiträge von Kantonen und Konkordaten		6'522.75				233'164.95
69	Übertrag an Bilanz		43'326.25				148'425.35
6900	Aktivierete Ausgaben		43'326.25				148'425.35
6900.01	Aktivierete Ausgaben		43'326.25				148'425.35

12.5 Investitionsrechnung nach Sachgruppen

	Rechnung 2022		Budget 2022		Rechnung 2021	
	Ausgaben	Einnahmen	Ausgaben	Einnahmen	Ausgaben	Einnahmen
Nettoinvestitionen	36'301.25					87'111.65
