



Gemeinde
Walperswil

JAHRESRECHNUNG 2025

INHALTSVERZEICHNIS

1	BERICHTERSTATTUNG	3
1.1	Bericht	3
1.1.1	Erfolgsrechnung	4
1.1.2	Ergebnisse der Spezialfinanzierungen	6
1.1.3	Übrige Spezialfinanzierungen mit Gemeindereglement	6
1.1.4	Investitionsrechnung	7
1.1.5	Bilanz	7
1.1.6	Nachkredite	7
1.2	Spezialfinanzierungen (gebührenfinanzierte Bereiche)	8
2	ECKDATEN	9
2.1	Übersicht	9
2.2	Selbstfinanzierung / Finanzierungsergebnis	10
2.3	Gestufte Erfolgsausweise	11
2.3.1	Gesamter Haushalt	11
2.3.2	Allgemeiner Haushalt	12
2.3.3	Abwasserentsorgung	13
2.3.4	Abfallentsorgung	14
2.3.5	Energiewende	15
3	BILANZ	16
4	FUNKTIONEN	17
4.1	Erfolgsrechnung	17
4.2	Investitionsrechnung	21
5	SACHGRUPPEN	22
5.1	Erfolgsrechnung	22
5.2	Investitionsrechnung	23
6	GELDFLUSSRECHNUNG	24
7	FINANZKENNZAHLEN	28
7.1	Gesamthaushalt	28
7.2	Allgemeiner Haushalt	29
7.3	Spezialfinanzierung Abwasserentsorgung	29
7.4	Spezialfinanzierung Abfall	29
7.5	Spezialfinanzierung Energiewende	30
8	ANTRAG DER EXEKUTIVE	31
9	BESTÄTIGUNGSBERICHT	33

10	GENEHMIGUNG DER JAHRESRECHNUNG	35
11	ANHANG	36
11.1	Regelwerk	36
11.1.1	Angewendetes Regelwerk	36
11.1.2	Bewertung Finanzvermögen.....	36
11.1.3	Bewertung Verwaltungsvermögen.....	37
11.1.4	Aktivierungsgrenzen.....	37
11.1.5	Bestehendes Verwaltungsvermögen.....	37
11.2	Grundlagen der Jahresrechnung	37
11.3	Eigenkapitalnachweis	38
11.4	Rückstellungsspiegel.....	39
11.5	Beteiligungsspiegel.....	40
11.6	Gewährleistungsspiegel	43
11.7	Anlagespiegel.....	44
11.8	Kreditkontrolle	46
11.8.1	Verpflichtungskredite für Investitionen.....	46
11.8.2	Nachkredite	48
11.9	Weitere massgebende Angaben	50
12	DETAILS ZUR RECHNUNG	51
12.1	Bilanz	51
12.2	Erfolgsrechnung nach Funktionen	57
12.3	Erfolgsrechnung nach Sachgruppen.....	81
12.4	Investitionsrechnung nach Funktionen	96
12.5	Investitionsrechnung nach Sachgruppen.....	101

1 BERICHTERSTATTUNG

1.1 Bericht

Allgemeines

Die Jahresrechnung 2025 wurde nach dem Rechnungslegungsmodell HRM2 gemäss Art. 70 Gemeindegesetz (GG, BSG 170.11) erstellt. Zum Einsatz gelangte das EDV-System ABACUS der Firma Talus Informatik AG.

Ergebnisse

Nach HRM2 muss das Ergebnis des **Gesamthaushalts** von der Gemeindeversammlung genehmigt werden.

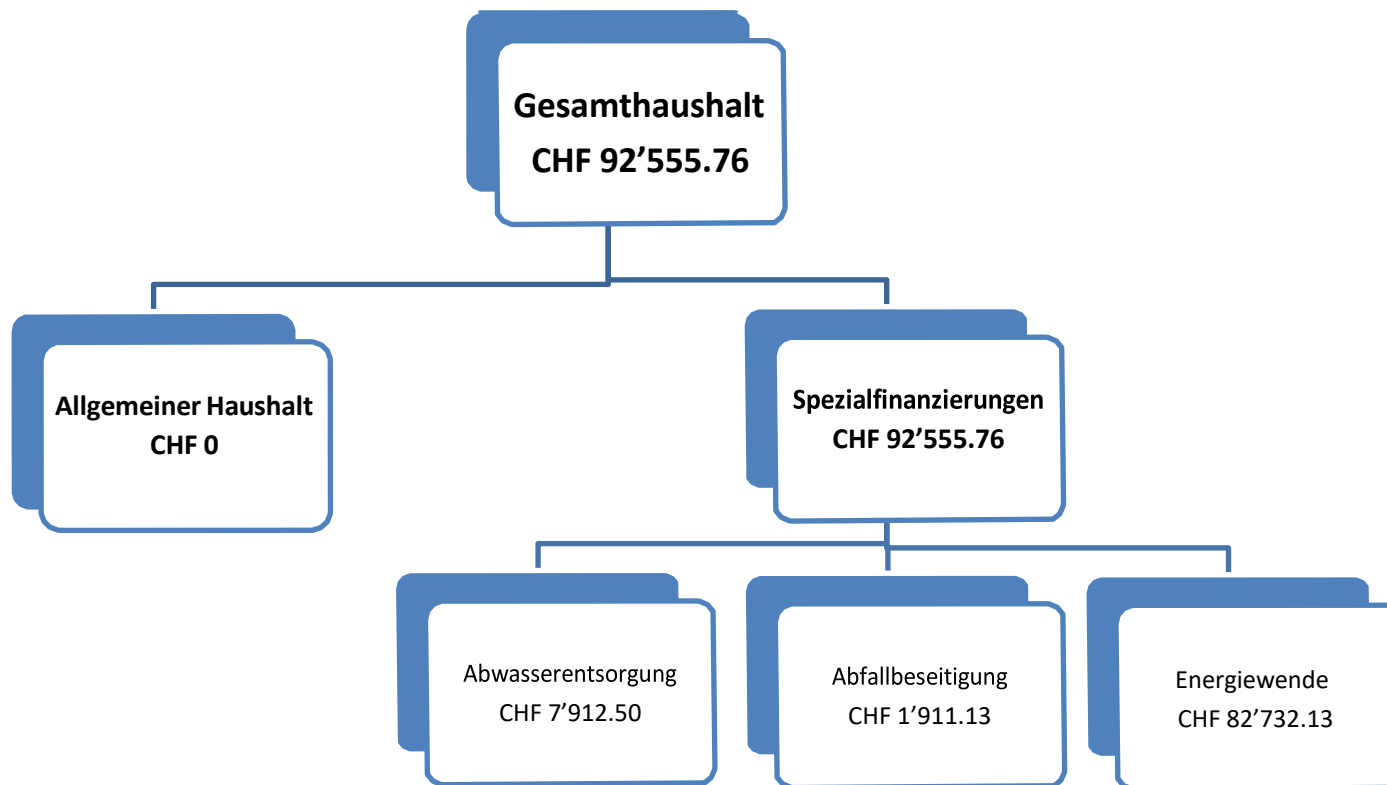

1.1.1 Erfolgsrechnung

Ergebnis Gesamthaushalt

Der Gesamthaushalt schliesst mit einem Ertragsüberschuss von CHF 92'555.76 ab. Budgetiert war ein Ertragsüberschuss von CHF 123'350.00. Die Schlechterstellung gegenüber dem Budget beträgt somit CHF 30'794.24.

Ergebnis Allgemeiner Haushalt

Der Allgemeine Haushalt schliesst nach Vornahme der zusätzlichen Abschreibungen **ausgeglichen** ab. Budgetiert war ein Aufwandüberschuss von CHF 415'500.00.

Nach HRM2 müssen **zusätzlichen Abschreibungen** (Art. 84 GV) vorgenommen und in die **finanzpolitische Reserve** (Eigenkapital) eingelegt werden, wenn im Allgemeinen Haushalt ein Ertragsüberschuss ausgewiesen wird und die Nettoinvestitionen höher als die ordentlichen Abschreibungen ausfallen. Der **Ertragsüberschuss im Allgemeiner Haushalt** von **CHF 254'581.96** musste demzufolge in die finanzpolitische Reserve eingelegt werden und das Ergebnis des Allgemeinen Haushalts wird somit mit **CHF 0.00** ausgewiesen.

Im Jahr 2025 ist der Nettoertrag der Steuern um rund CHF 465'000 höher ausgefallen als budgetiert. Im Weiteren ist der Nettoaufwand der «Allgemeinen Verwaltung», «Bildung», «Soziale Sicherheit» und «Verkehr und Nachrichtenübermittlung» um rund CHF 160'000 tiefer ausgefallen. Auch höher ausgefallen ist der Nettoertrag bei der «Vermögens- und Schuldenverwaltung», total CHF 64'000 (*Keine Verzinsung Fremdkapital und Spezialfinanzierungen*).

Die folgenden Kommentare beziehen sich auf den Gesamthaushalt:

Personalaufwand

Weniger Sitzungsgelder für Kommissionen und Verwaltungspersonal.

Abweichung in		Rechnung 2025	Budget 2025
CHF	Prozent	CHF	CHF
-12'622.10	-1.8	699'827.90	712'450.00

Sach- und übriger Betriebsaufwand

Minderaufwand bei nicht aktivierbaren Anlagen, Honorarkosten für externe Berater, Unterhalt an Grundstücken und Strassen und verschiedener Betriebsaufwand; Mehraufwand Unterhalt Fahrzeuge und Wertberichtigung gefährdete Steuerguthaben.

Abweichung in		Rechnung 2025	Budget 2025
CHF	Prozent	CHF	CHF
-104'603.99	-11.6	794'846.01	899'450.00

Abschreibungen Verwaltungsvermögen

Die Abweichung zum Budget ergibt sich vorallem aus tieferen Abschreibungen auf Restinvestitionen Veloweg und den nicht verbuchten Abschreibungen Dachsanierung Schulhaus sowie Ersatz PVA Schulhaus (*Ausführung erst 2026*) und nicht ausgeführte Strassensanierungen.

Abweichung in		Rechnung 2025	Budget 2025
CHF	Prozent	CHF	CHF
-34'948.30	-17.4	166'451.70	201'400.00

Finanzaufwand

Keine Verzinsung der Spezialfinanzierungen; Aufnahme von Fremdkapital nicht nötig, daher kein Zinsaufwand Finanzverbindlichkeiten verbucht. Baulicher Unterhalt Schulweg 4 und Kulturland tiefer als budgetiert.

Abweichung in		Rechnung 2025	Budget 2025
CHF	Prozent	CHF	CHF
-83'460.95	-91.5	7'739.05	91'200.00

Transferaufwand

Entschädigung an Kanton (*Schulgeld Gym1, Personalkosten Schule und Beitrag LA Sozialhilfe tiefer als budgetiert*). Entschädigungen an Gemeinden und Gemeindeverbände (*mehr Betriebskosten an IBEM, weniger Betriebskosten Sekundarschule Aarberg*). Beiträge an Kantone und Konkordate (*LA Ergänzungsleistungen tiefer als budgetiert*). Beiträge an ARAT tiefer als budgetiert.

Abweichung in		Rechnung 2025	Budget 2025
CHF	Prozent	CHF	CHF
-109'022.10	-3.6	2'921'827.90	3'030'850.00

Ausserordentlicher Aufwand

Einlage Ertragsüberschuss von CHF 254'581.96 in finanzpolitische Reserven; als ausserordentlicher Aufwand verbucht.

Abweichung in		Rechnung 2025	Budget 2025
CHF	Prozent	CHF	CHF
256'881.96	2253.4	268'281.96	11'400.00

Fiskalertrag

Mehrertrag (gerundet) Einkommenssteuern natürlicher Personen CHF 40'000

Mehrertrag (gerundet) Vermögenssteuern natürlicher Personen CHF 64'000

Mehrertrag (gerundet) Quellensteuer natürliche Personen CHF 29'000

Mehrertrag (gerundet) Direkte Steuern juristische Personen CHF CHF175'000

Mehrertrag (gerundet) Grundstückgewinnsteuern CHF 49'000

Mehrertrag (gerundet) Steuern Sonderveranlagungen CHF 129'000

Minderertrag (gerundet) Mehrwertabgabe CHF 500'000

Abweichung in		Rechnung 2025	Budget 2025
CHF	Prozent	CHF	CHF
-9'308.65	-0.3	3'106'391.35	3'115'700.00

Regalien und Konzessionen

Mehrertrag Konzession BKW.

Abweichung in		Rechnung 2025	Budget 2025
CHF	Prozent	CHF	CHF
13'482.10	28.7	60'482.10	47'000.00

Entgelte

Mindereinnahmen bei Benützungsgebühren, Anschlussgebühren Abwasser und Erlös aus Verkauf Solarstrom; Mehreinnahmen bei Gebühren für Amtshandlungen und Rückerstattungen / Kostenbeteiligung Dritter.

Abweichung in		Rechnung 2025	Budget 2025
CHF	Prozent	CHF	CHF
-12'025.64	-2.1	552'674.36	564'700.00

Finanzertrag

Höherer Ertrag bei Verzugszinsen auf Steuern; Verzicht auf Verzinsung Spezialfinanzierungen.

Abweichung in		Rechnung 2025	Budget 2025
CHF	Prozent	CHF	CHF
-26'436.75	-20.8	100'513.25	126'950.00

Transferertrag

Entschädigungen von Gemeinden und Disparitätenabbau Gemeinden tiefer als budgetiert; keine Beiträge Kanton für Güllegrubenkontrolle (*wird später ausgeführt*).
Entschädigungen von öffentl. Unternehmungen für WETA höher als budgetiert.

Abweichung in		Rechnung 2025	Budget 2025
CHF	Prozent	CHF	CHF
-71'831.48	-5.5	1'226'068.52	1'297'900.00

Ausserordentlicher Ertrag

Entnahme aus SF Liegenschaft FV tiefer als budgetiert.

Abweichung in		Rechnung 2025	Budget 2025
CHF	Prozent	CHF	CHF
-22'710.05	-89.1	2'789.95	25'500.00

1.1.2 Ergebnisse der Spezialfinanzierungen (gesetzlich vorgeschriebene)**SF Abwasserentsorgung** (Funktion 7201)

Die Abwasserentsorgung schliesst mit einem Ertragsüberschuss von CHF 7'912.50 ab. Budgetiert war ein Ertragsüberschuss von CHF 29'850.00. Daraus resultiert eine Schlechterstellung von CHF 21'937.50. Dies ist vor allem auf den Verzicht der Verzinsung der Spezialfinanzierungen und auf höheren Unterhaltskosten der Abwasserentsorgung zurückzuführen. Demgegenüber sind tiefere Beiträge an die ARAT und weniger Honorare für externe Berater angefallen als budgetiert.

Grundsätzlich ist das Kapital der SF zu verzinsen. Der anzuwendende Zinssatz wird jährlich durch den Gemeinderat festgelegt. Aufgrund der aktuellen Zinssituation wurde das Kapital der SF Abwasserentsorgung (Bestand SF und SF Werterhalt) jedoch nicht verzinst.

SF Abfallentsorgung (Funktion 7301)

Die Abfallentsorgung schliesst mit einem Ertragsüberschuss von CHF 1'911.13 ab. Budgetiert war ein Aufwandüberschuss von CHF 1'000.00. Daraus ergibt sich eine Besserstellung von CHF 2'911.13. Die geplante Sanierung eines Containersammelplatzes wurde im Jahr 2025 nicht ausgeführt. Demgegenüber sind Mehrkosten in der Abfallentsorgung angefallen. Aufgrund der aktuellen Zinssituation wurde auch das Kapital der SF Abfallentsorgung nicht verzinst.

1.1.3 Übrige Spezialfinanzierungen mit Gemeindereglement:**SF Energiewende** (Funktion 8730)

Die Spezialfinanzierung «Energiewende» bezweckt die Förderung der erneuerbaren Energien in der Gemeinde Walperswil. Sie wird finanziert durch die jährlichen Gemeindebeiträge aller Haushalte in Walperswil, welche durch die BKW AG den Strombezüglern in Rechnung gestellt werden. Im Weiteren fliesst der Verkauf der produzierten elektrischen Energie der gemeindeeigenen PV-Anlagen ebenfalls vollumfänglich in die SF «Energiewende». 2025 schliesst die SF mit einem Ertragsüberschuss von CHF 82'732.13 ab. Budgetiert war ein Ertragsüberschuss von CHF 10'000.00. Der höhere Ertragsüberschuss ist vor allem auf Minderaufwand bei den Honoraren für externe Berater und tieferen Abschreibungen zurückzuführen. Im Weiteren sind Mehreinnahmen bei den Gemeindebeiträgen BKW (Konzessionen) angefallen.

SF Liegenschaften des Finanzvermögens (Funktion 9630)

Die Spezialfinanzierung bezweckt die Bereitstellung von Mitteln für die Finanzierung von zukünftigen Unterhalts- und Erneuerungsarbeiten im Bereich der Liegenschaften des Finanzvermögens. Die jährliche Einlage beträgt 1.3% der Gebäudeversicherungswerte. Die Entnahme entspricht dem Saldo Sachgruppe 3430 „baulicher Unterhalt Liegenschaften FV“.

SF Mehrwertabgabe (Funktion 7909)

Die Spezialfinanzierung bezweckt, die Erträge aus der Mehrwertabgabe für sämtliche in Art. 5 Abs. 1^{ter} des Raumplanungsgesetzes³ vorgesehenen Zwecke, insbesondere für steuerfinanzierte Infrastrukturen, zu verwenden. Im Jahr 2025 sind keine Erträge vereinnahmt worden.

1.1.4 Investitionsrechnung

Es wurden Nettoinvestitionen von CHF 730'063.45 getätigt. Im Budget waren Nettoinvestitionen von CHF 2.5 Mio. berücksichtigt. Die erste Rate des Investitionsbeitrags an den Ausbau des OSZ Aarberg ist erst im 2026 fällig (CHF 1 Mio.). Der Ersatz der thermischen Anlage mit einer Photovoltaikanlage beim Schulhaus und die Dachsanierung werden erst 2026 erfolgen. Hier waren je CHF 250'000 im Investitionsprogramm vorgesehen. Auch wurden geplante Investitionen bei den Gemeindestrassen im Jahr 2025 nicht ausgeführt, total CHF 120'000 (*diverse Strassen und Flurwegsaniierungen, Sanierung Brunnen*). Im Weiteren ist der Ersatz der Sonnerie Schulhaus sowie die Sanierung von Schulräumen um ein Jahr verschoben worden. Auch wurden Investitionen für die mittelfristige Zustandssanierung der Abwasserentsorgung aufgenommen, welche im Jahr 2025 nicht ausgeführt wurden. Demgegenüber sind im Jahr 2025 noch Investitionen angefallen, die für das Jahr 2024 geplant waren (*Beleuchtung Veloweg und Anschaffung Niederflurbus WETA*).

Bilanz

Die Bilanzsumme beträgt per 31.12.2025 CHF 8'964'916.21 (Vorjahr CHF 8'549'304.29).

Davon beläuft sich das Finanzvermögen auf CHF 5'537'113.51 (Vorjahr CHF 5'682'560.34). Gegenüber dem Vorjahr entspricht dies einer Abnahme von CHF 145'446.83 (Zunahme der flüssigen Mittel um CHF 554'000 und der Forderungen um CHF 135'000 sowie Abnahme der Finanzanlagen um CHF 800'000 (*kurzfristig CHF 400'000/langfristig CHF 400'000*) und der Rechnungsabgrenzungen um CHF 34'000).

Das Verwaltungsvermögen beträgt per 31.12.2025 CHF 3'427'802.70 (Vorjahr CHF 2'866'743.95), was einer Zunahme von rund CHF 561'000 entspricht (*Nettoinvestitionen abzüglich Abschreibungen*).

Das Fremdkapital nimmt um rund CHF 40'000.00 ab, Bestand per 31.12.2025 CHF 440'708.66 (Vorjahr CHF 480'533.76). Die laufenden Verbindlichkeiten sind um CHF 32'000 und die Passiven Rechnungsabgrenzungen um CHF 3'000 tiefer als im Vorjahr.

Das Eigenkapital (SG 29) beträgt per 31.12.2025 CHF 8'524'207.55. Der Anfangsbestand per 01.01.2025 belief sich auf CHF 8'068'770.53. Somit ergibt sich eine Zunahme des Eigenkapitals um CHF 455'000.00. Die Zunahme setzt sich zusammen aus den Einlagen in die Spezial- und Vorfinanzierungen sowie der Einlage des Ertragsüberschusses Allgemeiner Haushalt in die finanzpolitische Reserve.

Das massgebende Eigenkapital (SG 299 des allgemeinen Haushalts) weist per 31.12.2025 einen Bestand von CHF 3'406'061.03 aus (Vorjahr CHF 3'406'061.03).

1.1.5 Nachkredite

Total	CHF	220'379.01
davon:		
Gebunden	CHF	143'247.88
in Gemeinderatskompetenz	CHF	77'131.13
durch die Gemeindeversammlung zu beschliessen	CHF	0.00

Liste s. unter Pt. 11.8.2

1.2 Spezialfinanzierungen

(Art. 30 Bst. b FHDV)

Gebührenfinanzierte Bereiche

SF Abwasserentsorgung	Rechnung 2025	Budget 2025	Rechnung 2024
Erfolg	7'912.50	29'850.00	14'460.32
Verwaltungsvermögen	212'610.45		212'094.00
Bestand Werterhalt	2'790'346.58		2'692'957.33
Bestand SF	285'879.62		277'967.12

SF Abfall			
Erfolg	1'911.13	-1'000.00	-124.99
Verwaltungsvermögen			
Bestand Werterhalt			
Bestand SF	50'185.29		48'274.16

Gemäss Gemeindereglement

SF Energiewende			
Erfolg	82'732.13	10'000.00	58'767.54
Verwaltungsvermögen	221'410.70		223'000.00
Bestand Werterhalt			
Bestand SF	817'010.68		734'278.55

2 ECKDATEN

2.1 Übersicht

	Jahresrechnung 2025	Budget 2025	Jahresrechnung 2024
Jahresergebnis ER Gesamthaushalt	92'555.76	123'350.00	73'102.87
Jahresergebnis ER Allgemeiner Haushalt	0.00	-415'500.00	0.00
Jahresergebnis Spezialfinanzierungen	92'555.76	538'850.00	73'102.87
Steuerertrag natürliche Personen	2'399'578.60	2'266'900.00	2'397'939.05
Steuerertrag juristische Personen	284'771.95	110'200.00	260'840.30
Liegenschaftssteuer	137'804.30	127'600.00	133'122.55
Nettoinvestitionen	730'063.45	2'512'000.00	429'883.05
Bestand Finanzvermögen	5'537'113.51		5'682'560.34
Bestand Verwaltungsvermögen Gesamthaushalt	3'427'802.70		2'866'743.95
Bestand Verwaltungsvermögen Allgemeiner Haushalt	2'993'781.55		2'431'649.95
Bestand Verwaltungsvermögen Spezialfinanzierungen	434'021.15		435'094.00
Fremdkapital	440'708.66		480'533.76
Eigenkapital	8'524'207.55		8'068'770.53
Reserven	852'942.25		598'360.29
Bilanzüberschuss	3'406'061.03		3'406'061.03

2.2 Selbstfinanzierung / Finanzierungsergebnis

	Jahresrechnung 2025	Budget 2025	Jahresrechnung 2024
90 Ergebnis Gesamthaushalt	92'555.76	123'350.00	73'102.87
33 Abschreibung Verwaltungsvermögen	166'451.70	201'400.00	135'098.10
35 Einlagen in Fonds und Spezialfinanzierungen	124'692.00	124'700.00	124'692.00
45 Entnahmen aus Fonds und Spezialfinanzierungen	-27'302.75	-17'050.00	-13'695.30
364 Wertberichtigung Darlehen Verwaltungsvermögen			
365 Wertberichtigung Beteiligungen Verwaltungsvermögen			
366 Abschreibungen Investitionsbeiträge	2'553.00	2'150.00	929.00
383 Zusätzliche Abschreibungen			
389 Einlagen in das Eigenkapital	268'281.96	11'400.00	247'939.26
489 Entnahmen aus dem Eigenkapital	-2'789.95	-25'500.00	-15'618.65
Selbstfinanzierung	624'441.72	420'450.00	552'447.28
Nettoinvestitionen			
5 Investitionsausgaben	736'901.05	2'512'000.00	490'415.15
6 Investitionseinnahmen	6'837.60	0.00	60'532.10
Nettoinvestitionen	730'063.45	2'512'000.00	429'883.05
Finanzierungsergebnis	-105'621.73	-2'091'550.00	122'564.23

2.3 Gestufte Erfolgsausweise

2.3.1 Gesamter Haushalt

	Rechnung 2025	Budget 2025	Rechnung 2024	
Betrieblicher Aufwand				
30	Personalaufwand	699'827.90	712'450.00	682'922.90
31	Sach- und übriger Betriebsaufwand	794'846.01	899'450.00	789'581.90
33	Abschreibungen Verwaltungsvermögen	166'451.70	201'400.00	135'098.10
35	Einlagen Fonds und Spezialfinanzierungen	124'692.00	124'700.00	124'692.00
36	Transferaufwand	2'921'827.90	3'030'850.00	2'794'293.10
37	Durchlaufende Beiträge	68'704.15	60'000.00	62'285.85
Betrieblicher Aufwand		4'776'349.66	5'028'850.00	4'588'873.85
Betrieblicher Ertrag				
40	Fiskalertrag	3'106'391.35	3'115'700.00	2'993'408.20
41	Regalien und Konzessionen	60'482.10	47'000.00	41'980.60
42	Entgelte	552'674.36	564'700.00	514'993.42
43	Verschiedene Erträge	0.00	0.00	0.00
45	Entnahmen Fonds u. Spezialfinanzierungen	27'302.75	17'050.00	13'695.30
46	Transferertrag	1'226'068.52	1'297'900.00	1'143'347.60
47	Durchlaufende Beiträge	68'704.15	60'000.00	62'285.85
Betrieblicher Ertrag		5'041'623.23	5'102'350.00	4'769'710.97
Ergebnis aus betrieblicher Tätigkeit		265'273.57	73'500.00	180'837.12
34	Finanzaufwand	7'739.05	91'200.00	51'024.95
44	Finanzertrag	100'513.25	126'950.00	175'611.31
Ergebnis aus Finanzierung		92'774.20	35'750.00	124'586.36
Operatives Ergebnis		358'047.77	109'250.00	305'423.48
38	Ausserordentlicher Aufwand	268'281.96	11'400.00	247'939.26
48	Ausserordentlicher Ertrag	2'789.95	25'500.00	15'618.65
Ausserordentliches Ergebnis		-265'492.01	14'100.00	-232'320.61
Gesamtergebnis Erfolgsrechnung		92'555.76	123'350.00	73'102.87

2.3.2 Allgemeiner Haushalt

	Rechnung 2025	Budget 2025	Rechnung 2024	
Betrieblicher Aufwand				
30	Personalaufwand	696'348.65	698'200.00	679'486.65
31	Sach- und übriger Betriebsaufwand	695'256.51	716'650.00	703'283.85
33	Abschreibungen Verwaltungsvermögen	153'084.70	174'050.00	121'730.10
35	Einlagen Fonds und Spezialfinanzierungen	0.00	0.00	0.00
36	Transferaufwand	2'700'232.65	2'793'800.00	2'569'899.20
37	Durchlaufende Beiträge	68'704.15	60'000.00	62'285.85
	Betrieblicher Aufwand	4'313'626.66	4'442'700.00	4'136'685.65
Betrieblicher Ertrag				
40	Fiskalertrag	3'106'391.35	2'615'700.00	2'993'408.20
41	Regalien und Konzessionen	0.00	0.00	728.00
42	Entgelte	103'636.75	95'650.00	93'394.35
43	Verschiedene Erträge	0.00	0.00	0.00
45	Entnahmen Fonds u. Spezialfinanzierungen	0.00	0.00	0.00
46	Transferertrag	1'207'612.22	1'239'500.00	1'122'703.50
47	Durchlaufende Beiträge	68'704.15	60'000.00	62'285.85
	Betrieblicher Ertrag	4'486'344.47	4'010'850.00	4'272'519.90
	Ergebnis aus betrieblicher Tätigkeit	172'717.81	-431'850.00	135'834.25
34	Finanzaufwand	7'739.05	91'200.00	51'024.95
44	Finanzertrag	100'513.25	93'450.00	147'511.31
	Ergebnis aus Finanzierung	92'774.20	2'250.00	96'486.36
	Operatives Ergebnis	265'492.01	-429'600.00	232'320.61
38	Ausserordentlicher Aufwand	268'281.96	11'400.00	247'939.26
48	Ausserordentlicher Ertrag	2'789.95	25'500.00	15'618.65
	Ausserordentliches Ergebnis	-265'492.01	14'100.00	-232'320.61
	Gesamtergebnis Erfolgsrechnung	0.00	-415'500.00	0.00

2.3.3 Abwasserentsorgung

	Rechnung 2025	Budget 2025	Rechnung 2024	
Betrieblicher Aufwand				
30	Personalaufwand	154.25	200.00	48.75
31	Sach- und übriger Betriebsaufwand	42'588.50	68'000.00	16'526.55
33	Abschreibungen Verwaltungsvermögen	2'146.00	6'100.00	2'146.00
35	Einlagen Fonds und Spezialfinanzierungen	124'692.00	124'700.00	124'692.00
36	Transferaufwand	215'107.20	231'950.00	219'293.90
37	Durchlaufende Beiträge	0.00	0.00	0.00
	Betrieblicher Aufwand	384'687.95	430'950.00	362'707.20
Betrieblicher Ertrag				
40	Fiskalertrag	0.00	0.00	0.00
41	Regalien und Konzessionen	0.00	0.00	0.00
42	Entgelte	346'841.40	357'600.00	321'325.92
43	Verschiedene Erträge	0.00	0.00	0.00
45	Entnahmen Fonds u. Spezialfinanzierungen	27'302.75	17'050.00	13'695.30
46	Transferertrag	18'456.30	58'400.00	18'456.30
47	Durchlaufende Beiträge	0.00	0.00	0.00
	Betrieblicher Ertrag	392'600.45	433'050.00	353'477.52
	Ergebnis aus betrieblicher Tätigkeit	7'912.50	2'100.00	-9'229.68
34	Finanzaufwand	0.00	0.00	0.00
44	Finanzertrag	0.00	27'750.00	23'690.00
	Ergebnis aus Finanzierung	0.00	27'750.00	23'690.00
	Operatives Ergebnis	7'912.50	29'850.00	14'460.32
38	Ausserordentlicher Aufwand	0.00	0.00	0.00
48	Ausserordentlicher Ertrag	0.00	0.00	0.00
	Ausserordentliches Ergebnis	0.00	0.00	0.00
	Gesamtergebnis Erfolgsrechnung	7'912.50	29'850.00	14'460.32

2.3.4 Abfallentsorgung

	Rechnung 2025	Budget 2025	Rechnung 2024	
Betrieblicher Aufwand				
30	Personalaufwand	3'222.40	3'250.00	2'937.50
31	Sach- und übriger Betriebsaufwand	54'960.10	59'500.00	62'308.20
33	Abschreibungen Verwaltungsvermögen	0.00	0.00	0.00
35	Einlagen Fonds und Spezialfinanzierungen	0.00	0.00	0.00
36	Transferaufwand	6'488.05	5'100.00	5'100.00
37	Durchlaufende Beiträge	0.00	0.00	0.00
Betrieblicher Aufwand		64'670.55	67'850.00	70'345.70
Betrieblicher Ertrag				
40	Fiskalertrag	0.00	0.00	0.00
41	Regalien und Konzessionen	0.00	0.00	0.00
42	Entgelte	66'581.68	66'450.00	67'592.91
43	Verschiedene Erträge	0.00	0.00	0.00
45	Entnahmen Fonds u. Spezialfinanzierungen	0.00	0.00	0.00
46	Transferertrag	0.00	0.00	2'187.80
47	Durchlaufende Beiträge	0.00	0.00	0.00
Betrieblicher Ertrag		66'581.68	66'450.00	69'780.71
Ergebnis aus betrieblicher Tätigkeit		1'911.13	-1'400.00	-564.99
34	Finanzaufwand	0.00	0.00	0.00
44	Finanzertrag	0.00	400.00	440.00
Ergebnis aus Finanzierung		0.00	400.00	440.00
Operatives Ergebnis		1'911.13	-1'000.00	-124.99
38	Ausserordentlicher Aufwand	0.00	0.00	0.00
48	Ausserordentlicher Ertrag	0.00	0.00	0.00
Ausserordentliches Ergebnis		0.00	0.00	0.00
Gesamtergebnis Erfolgsrechnung		1'911.13	-1'000.00	-124.99

2.3.5 Energiewende

	Rechnung 2025	Budget 2025	Rechnung 2024	
Betrieblicher Aufwand				
30	Personalaufwand	102.60	10'800.00	450.00
31	Sach- und übriger Betriebsaufwand	2'040.90	55'300.00	7'463.30
33	Abschreibungen Verwaltungsvermögen	11'221.00	21'250.00	11'222.00
35	Einlagen Fonds und Spezialfinanzierungen	0.00	0.00	0.00
36	Transferaufwand	0.00	0.00	0.00
37	Durchlaufende Beiträge	0.00	0.00	0.00
Betrieblicher Aufwand		13'364.50	87'350.00	19'135.30
Betrieblicher Ertrag				
40	Fiskalertrag	0.00	0.00	0.00
41	Regalien und Konzessionen	60'482.10	47'000.00	41'252.60
42	Entgelte	35'614.53	45'000.00	32'680.24
43	Verschiedene Erträge	0.00	0.00	0.00
45	Entnahmen Fonds u. Spezialfinanzierungen	0.00	0.00	0.00
46	Transferertrag	0.00	0.00	0.00
47	Durchlaufende Beiträge	0.00	0.00	0.00
Betrieblicher Ertrag		96'096.63	92'000.00	73'932.84
Ergebnis aus betrieblicher Tätigkeit		82'732.13	4'650.00	54'797.54
34	Finanzaufwand	0.00	0.00	0.00
44	Finanzertrag	0.00	5'350.00	3'970.00
Ergebnis aus Finanzierung		0.00	5'350.00	3'970.00
Operatives Ergebnis		82'732.13	10'000.00	58'767.54
38	Ausserordentlicher Aufwand	0.00	0.00	0.00
48	Ausserordentlicher Ertrag	0.00	0.00	0.00
Ausserordentliches Ergebnis		0.00	0.00	0.00
Gesamtergebnis Erfolgsrechnung		82'732.13	10'000.00	58'767.54

3 BILANZ

		Rechnung 2025	Rechnung 2024
	Finanzvermögen		
100	Flüssige Mittel u. kurzfristige Geldanlagen	2'535'309.49	1'981'602.78
101	Forderungen	1'445'893.87	1'310'721.91
102	Kurzfristige Finanzanlagen	0.00	400'000.00
104	Aktive Rechnungsabgrenzungen	124'660.15	158'335.65
107	Finanzanlagen	48'750.00	449'400.00
108	Sachanlagen FV	1'382'500.00	1'382'500.00
10	Total Finanzvermögen	5'537'113.51	5'682'560.34
	Verwaltungsvermögen		
140	Sachanlagen VV	3'130'931.70	2'642'319.95
144	Darlehen	15'000.00	0.00
145	Beteiligungen, Grundkapitalien	152'001.00	152'001.00
146	Investitionsbeiträge	129'870.00	72'423.00
14	Total Verwaltungsvermögen	3'427'802.70	2'866'743.95
1	Aktiven	8'964'916.21	8'549'304.29
	Kurzfristiges Fremdkapital		
200	Laufende Verbindlichkeiten	-314'559.70	-346'982.95
204	Passive Rechnungsabgrenzungen	-97'376.60	-100'014.85
	Total kurzfristiges Fremdkapital	-411'936.30	-446'997.80
	Langfristiges Fremdkapital		
209	Verbindlichkeiten ggü.SF und Fonds im FK	-28'772.36	-33'535.96
	Total langfristiges Fremdkapital	-28'772.36	-33'535.96
20	Total Fremdkapital	-440'708.66	-480'533.76
	Eigenkapital		
290	Verpfl.(+),Vorschüsse(-)ggü.Spezialfin.	-1'153'075.59	-1'060'519.83
293	Vorfinanzierungen	-2'853'639.53	-2'744'690.23
294	Total Reserven	-852'942.25	-598'360.29
296	Neubewertungsreserve Finanzvermögen	-258'489.15	-259'139.15
299	Bilanzüberschuss	-3'406'061.03	-3'406'061.03
29	Total Eigenkapital	-8'524'207.55	-8'068'770.53
2	Passiven	-8'964'916.21	-8'549'304.29

4 FUNKTIONEN

4.1 Erfolgsrechnung

		Rechnung 2025		Budget 2025		Rechnung 2024	
		Aufwand	Ertrag	Aufwand	Ertrag	Aufwand	Ertrag
	ERFOLGSRECHNUNG	6'627'636.46	6'627'636.46	7'178'050.00	7'178'050.00	6'452'909.72	6'452'909.72
0	Allgemeine Verwaltung Nettoaufwand	628'392.65	85'463.20	657'000.00	81'750.00	692'948.60	82'655.40
			542'929.45		575'250.00		610'293.20
1	Öffentliche Ordnung und Sicherheit, Verteidigung Nettoaufwand	153'317.50	114'498.10	132'350.00	98'350.00	130'367.93	89'812.75
			38'819.40		34'000.00		40'555.18
2	Bildung Nettoaufwand	3'180'764.21	2'170'220.53	3'259'650.00	2'208'250.00	3'093'534.75	2'136'854.15
			1'010'543.68		1'051'400.00		956'680.60
3	Kultur, Sport und Freizeit, Kirche Nettoaufwand	82'255.75	8'746.00	80'800.00	9'100.00	82'599.25	10'447.10
			73'509.75		71'700.00		72'152.15
4	Gesundheit Nettoaufwand	5'508.00	540.95	7'900.00	600.00	3'533.40	135.00
			4'967.05		7'300.00		3'398.40
5	Soziale Sicherheit Nettoaufwand	980'904.80	51'189.35	1'018'500.00	43'000.00	934'028.50	34'754.88
			929'715.45		975'500.00		899'273.62
6	Verkehr und Nachrichtenübermittlung Nettoaufwand	389'237.88	173'620.47	431'900.00	175'150.00	363'221.91	168'369.92
			215'617.41		256'750.00		194'851.99
7	Umweltschutz und Raumordnung Nettoaufwand	596'197.48	479'831.03	1'178'650.00	1'054'150.00	561'705.07	471'156.67
			116'366.45		124'500.00		90'548.40
8	Volkswirtschaft Nettoaufwand	99'006.28	96'096.63	100'650.00	97'350.00	80'858.09	77'902.84
			2'909.65		3'300.00		2'955.25
9	Finanzen und Steuern Nettoertrag	512'051.91	3'447'430.20	310'650.00	3'410'350.00	510'112.22	3'380'821.01
		2'935'378.29		3'099'700.00		2'870'708.79	

4.1.1 Kommentar

0 Allgemeine Verwaltung

	Jahresrechnung 2025		Budget 2025		Jahresrechnung 2024	
	Aufwand	Ertrag	Aufwand	Ertrag	Aufwand	Ertrag
Nettoergebnis	628'392.65	85'463.20 542'929.45	657'000.00	81'750.00 575'250.00	692'948.60	82'655.40 610'293.20

- 0120 Kosten Anschaffung Hardware tiefer als budgetiert
- 0220 Löhne und Sitzungsgelder des Verwaltungspersonals sowie Unterhalt SW tiefer als budgetiert
- 0290 Ersatz Einrichtung Sitzungszimmer Gemeindeverwaltung 2025 nicht erfolgt
Heizkosten und Unterhalt Gemeindehaus tiefer ausgefallen als budgetiert

1 Öffentliche Ordnung und Sicherheit, Verteidigung

	Jahresrechnung 2025		Budget 2025		Jahresrechnung 2024	
	Aufwand	Ertrag	Aufwand	Ertrag	Aufwand	Ertrag
Nettoergebnis	153'317.50	114'498.10 38'819.40	132'350.00	98'350.00 34'000.00	130'367.93	89'812.75 40'555.18

- 1400 Gebühren Bauverwaltung und Honorare externe Berater höher als budgetiert

2 Bildung

	Jahresrechnung 2025		Budget 2025		Jahresrechnung 2024	
	Aufwand	Ertrag	Aufwand	Ertrag	Aufwand	Ertrag
Nettoergebnis	3'180'764.21	2'170'220.53 1'010'543.68	3'259'650.00	2'208'250.00 1'051'400.00	3'093'534.75	2'136'854.15 956'680.60

- 2110 Nettoaufwand für Kindergarten höher als budgetiert (*weniger Schülerbeiträge erhalten*)
- 2120 Nettoaufwand für Primarstufe tiefer als budgetiert (*mehr Schülerbeiträge erhalten*)
- 2130 Nettoaufwand für Oberstufe tiefer als budgetiert (*weniger Schüler*innen an Gym1, Entschädigung an Schulverband Aarberg tiefer als budgetiert*)
- 2140 Entschädigungen an Musikschulen tiefer als budgetiert
- 2170 Unterhalt Schulgebäude höher als budgetiert (*Sanierung Rasenplatz über ER gebucht*)
Planmässige Abschreibungen tiefer als budgetiert (*Sanierung Dach Schulhaus und Sanierung Schulräume nicht ausgeführt*)

3 Kultur, Sport und Freizeit

	Jahresrechnung 2025		Budget 2025		Jahresrechnung 2024	
	Aufwand	Ertrag	Aufwand	Ertrag	Aufwand	Ertrag
Nettoergebnis	82'255.75	8'746.00	80'800.00	9'100.00	82'599.25	10'447.10
		73'509.75		71'700.00		72'152.15

3420 Ersatz Bodenbedeckung Spielplatz Stockmatt bei FC-Platz

4 Gesundheit

	Jahresrechnung 2025		Budget 2025		Jahresrechnung 2024	
	Aufwand	Ertrag	Aufwand	Ertrag	Aufwand	Ertrag
Nettoergebnis	5'508.00	540.95	7'900.00	600.00	3'533.40	135.00
		4'967.05		7'300.00		3'398.40

4210 Beitrag an Spitex / Betreuungsentlastung für Familienangehörige von Demenz-kranken Personen wurde nicht in Anspruch genommen

5 Soziale Sicherheit

	Jahresrechnung 2025		Budget 2025		Jahresrechnung 2024	
	Aufwand	Ertrag	Aufwand	Ertrag	Aufwand	Ertrag
Nettoergebnis	980'904.80	51'189.35	1'018'500.00	43'000.00	934'028.50	34'754.88
		929'715.45		975'500.00		899'273.62

5320 Tiefere Beitrag an Ergänzungsleistungen
 5450 Nettoaufwand Betreuungsgutscheine tiefer ausgefallen als budgetiert
 5796 Entschädigung an Regionalen Sozialdienst höher als budgetiert
 5799 Tieferer Beitrag an Lastenausgleich Sozialhilfe

6 Verkehr

	Jahresrechnung 2025		Budget 2025		Jahresrechnung 2024	
	Aufwand	Ertrag	Aufwand	Ertrag	Aufwand	Ertrag
Nettoergebnis	389'237.88	173'620.47	431'900.00	175'150.00	363'221.91	168'369.92
		215'617.41		256'750.00		194'851.99

6150 Betriebs- und Verbrauchsmaterial, allgemeiner Strassenunterhalt und Unterhalt öffentliche Beleuchtung tiefer als budgetiert; Unterhalt Fahrzeuge höher als budgetiert (Ersatz Schneepflug; Anpassung Traktor)
 6152 Planmässige Abschreibungen Veloweg tiefer als budgetiert
 6230 Nettoaufwand Betrieb Bürgerbus WETA höher als budgetiert

7 Umweltschutz und Raumordnung

	Jahresrechnung 2025		Budget 2025		Jahresrechnung 2024	
	Aufwand	Ertrag	Aufwand	Ertrag	Aufwand	Ertrag
Nettoergebnis	596'197.48	479'831.03	1'178'650.00	1'054'150.00	561'705.07	471'156.67
		116'366.45		124'500.00		90'548.40

Die Spezialfinanzierungen Abwasser- / Abfallentsorgung werden ausgeglichen und haben auf den ausgewiesenen Nettoaufwand keinen Einfluss

- 7410 Unterhaltskosten JGK-West höher als budgetiert
- 7450 Kein Beitrag an Einsatzkostenversicherung der Gemeinden in a.o. Lagen
- 7500 Unterhalt an Grundstücken tiefer als budgetiert (*weniger Kosten Gestaltung Weiher*)
- 7710 Nettoaufwand Friedhof tiefer als budgetiert
- 7900 Mehraufwand Honorare externe Berater (*Erschliessungsvertrag; Nachführung Kataster*)

8 Volkswirtschaft

	Jahresrechnung 2025		Budget 2025		Jahresrechnung 2024	
	Aufwand	Ertrag	Aufwand	Ertrag	Aufwand	Ertrag
Nettoergebnis	99'006.28	96'096.63	100'650.00	97'350.00	80'858.09	77'902.84
		2'909.65		3'300.00		2'955.25

Die Spezialfinanzierung Energiewende wird ausgeglichen und hat auf den ausgewiesenen Nettoaufwand keinen Einfluss

9 Finanzen und Steuern

	Jahresrechnung 2025		Budget 2025		Jahresrechnung 2024	
	Aufwand	Ertrag	Aufwand	Ertrag	Aufwand	Ertrag
Nettoergebnis	512'051.91	3'447'430.20	310'650.00	3'410'350.00	510'112.22	3'380'821.01
	2'935'378.29		3'099'700.00		2'870'708.79	

- 9100 Höhere Steuererträge bei Einkommens- und Vermögenssteuern, Quellensteuern und Gewinnsteuern juristische Personen
- 9101 Mehrertrag aus Sondersteuern (*Grundstückgewinnsteuern und Steuern auf Sonderveranlagungen*)
- 9102 Höhere Steuererträge bei Liegenschaftssteuern als budgetiert
- 9300 Weniger Beiträge Disparitätenabbau als budgetiert
- 9610 keine Verzinsung langfr. Finanzverbindlichkeiten und Spezialfinanzierungen, höhere Verzugszinsen auf Steuern
- 9630 Baulicher Unterhalt Schulweg 4 tiefer als budgetiert
- 9900 Einlage Ertragsüberschuss Allgemeiner Haushalt in finanzpolitische Reserven

4.2 Investitionsrechnung

	Rechnung 2025		Budget 2025		Rechnung 2024	
	Ausgaben	Einnahmen	Ausgaben	Einnahmen	Ausgaben	Einnahmen
INVESTITIONSRECHNUNG						
0	Allgemeine Verwaltung Nettoausgaben	15'572.80 6'837.60 8'735.20			41'846.95	41'846.95
1	Öffentliche Ordnung und Sicherheit, Verteidigung Nettoausgaben	35'000.00 35'000.00	40'000.00	40'000.00		
2	Bildung Nettoausgaben	282'752.00 282'752.00	1'772'000.00	1'772'000.00	157'936.30	157'936.30
3	Kultur, Sport und Freizeit, Kirche Nettoausgaben	40'285.40 40'285.40	40'000.00	40'000.00	134'878.70	9'400.00 125'478.70
6	Verkehr und Nachrichtenübermittlung Nettoausgaben	350'068.70 350'068.70	120'000.00	120'000.00	136'963.10	51'132.10 85'831.00
7	Umweltschutz und Raumordnung Nettoausgaben	3'590.45 3'590.45	290'000.00	290'000.00	18'790.10	18'790.10
8	Volkswirtschaft Nettoausgaben	9'631.70 9'631.70	250'000.00	250'000.00		
Nettoinvestitionen		730'063.45	2'512'000.00		429'883.05	

5 SACHGRUPPEN

5.1 Erfolgsrechnung

		Rechnung 2025		Budget 2025		Rechnung 2024	
		Aufwand	Ertrag	Aufwand	Ertrag	Aufwand	Ertrag
Erfolgsrechnung		6'627'636.46	6'627'636.46	7'178'050.00	7'178'050.00	6'452'909.72	6'452'909.72
3	Aufwand	6'535'080.70		6'638'200.00		6'379'681.86	
30	Personalaufwand	699'827.90		712'450.00		682'922.90	
31	Sach- und übriger Betriebsaufwand	794'846.01		899'450.00		789'581.90	
33	Abschreibungen Verwaltungsvermögen	166'451.70		201'400.00		135'098.10	
34	Finanzaufwand	7'739.05		91'200.00		51'024.95	
35	Einlagen in Fonds und Spezialfinanzierungen	124'692.00		124'700.00		124'692.00	
36	Transferaufwand	2'921'827.90		3'030'850.00		2'794'293.10	
37	Durchlaufende Beiträge	68'704.15		60'000.00		62'285.85	
38	Ausserordentlicher Aufwand	268'281.96		11'400.00		247'939.26	
39	Interne Verrechnungen	1'482'710.03		1'506'750.00		1'491'843.80	
4	Ertrag		6'627'636.46		6'761'550.00		6'452'784.73
40	Fiskalertrag		3'106'391.35		3'115'700.00		2'993'408.20
41	Regalien und Konzessionen		60'482.10		47'000.00		41'980.60
42	Entgelte		552'674.36		564'700.00		514'993.42
44	Finanzertrag		100'513.25		126'950.00		175'611.31
45	Entnahmen Fonds u. Spezialfinanzierungen		27'302.75		17'050.00		13'695.30
46	Transferertrag		1'226'068.52		1'297'900.00		1'143'347.60
47	Durchlaufende Beiträge		68'704.15		60'000.00		62'285.85
48	Ausserordentlicher Ertrag		2'789.95		25'500.00		15'618.65
49	Interne Verrechnungen		1'482'710.03		1'506'750.00		1'491'843.80
9	Abschlusskonten	92'555.76		539'850.00	416'500.00	73'227.86	124.99
90	Abschluss Erfolgsrechnung	92'555.76		539'850.00	416'500.00	73'227.86	124.99

5.2 Investitionsrechnung

		Rechnung 2025		Budget 2025		Rechnung 2024	
		Ausgaben	Einnahmen	Ausgaben	Einnahmen	Ausgaben	Einnahmen
INVESTITIONEN							
5	Investitionsausgaben	736'901.05		2'512'000.00		490'415.15	
50	Sachanlagen	661'901.05		1'472'000.00		490'415.15	
54	Darlehen	15'000.00		0.00		0.00	
56	Eigene Investitionsbeiträge	60'000.00		1'040'000.00		0.00	
6	Investitionseinnahmen		6'837.60				60'532.10
63	Investitionsbeiträge f.eigene Rechnung		6'837.60				60'532.10
59	Übertrag an Bilanz	6'837.60		0.00		60'532.10	
69	Übertrag an Bilanz		736'901.05		2'512'000.00		490'415.15
Nettoinvestitionen		730'063.45		2'512'000.00		429'883.05	

6 GELDFLUSSRECHNUNG**6.1 Geldfluss aus betrieblicher Tätigkeit**

Bezeichnung	CHF	CHF
	2025	2024
Geldfluss aus betrieblicher Tätigkeit		
Ertragsüberschuss / (-) Aufwandüberschuss	0.00	0.00
Abschreibungen Verwaltungsvermögen	153'084.70	121'730.10
Abschreibungen Investitionsbeiträge	1'625.00	0.00
Einlagen in das Eigenkapital	268'281.96	247'939.26
(-) Entnahmen aus dem Eigenkapital	-2'789.95	-15'618.65
Wertberichtigungen Anlagen FV / (-) Wertberichtigungen Anlagen FV	650.00	-29'393.00
(-) Zunahme/Abnahme Forderungen	-81'822.75	-124'351.27
(-) Zunahme/Abnahme aktive Rechnungsabgrenzungen	-25'924.50	-11'442.20
Zunahme/(-) Abnahme Laufende Verbindlichkeiten	88'932.95	-1'333.95
(-) Abnahme/Zunahme passive Rechnungsabgrenzungen	-138.25	60'598.05
Geldfluss aus betrieblicher Tätigkeit Einwohnergemeinde (allg. Haushalt)	401'899.16	248'128.34
Geldfluss Abwasserentsorgung		
Ertragsüberschuss / (-) Aufwandüberschuss	7'912.50	14'460.32
Abschreibungen Verwaltungsvermögen	2'146.00	2'146.00
Abschreibungen Investitionsbeiträge	928.00	929.00
(-) Zunahme/Abnahme Forderungen	-54'418.75	58'301.95
Abnahme/(-) Zunahme aktive Rechnungsabgrenzungen	60'000.00	-60'000.00
Zunahme/(-) Abnahme Laufende Verbindlichkeiten	25'387.20	-28'906.15
Zunahme/(-) Abnahme Vorfinanzierung Werterhalt	97'389.25	110'996.70
Geldfluss aus betrieblicher Tätigkeit Abwasserentsorgung	139'344.20	97'927.82

Bezeichnung	CHF	CHF
	2025	2024
Geldfluss Abfall		
Ertragsüberschuss / (-) Aufwandüberschuss	1'911.13	-124.99
Abnahme/(-) Zunahme Forderungen	2'487.29	-3'782.64
Zunahme/(-) Abnahme Laufende Verbindlichkeiten	7'863.70	-3'422.05
(-) Abnahme/Zunahme passive Rechnungsabgrenzungen	-2'500.00	2'500.00
Geldfluss aus betrieblicher Tätigkeit Abfall	9'762.12	-4'829.68
Geldfluss Energiewende		
Ertragsüberschuss / (-) Aufwandüberschuss	82'732.13	58'767.54
Abschreibungen Verwaltungsvermögen	11'221.00	11'222.00
(-) Zunahme/Abnahme Forderungen	-48.55	73.15
(-) Zunahme/Abnahme aktive Rechnungsabgrenzungen	-400.00	1'200.00
Zunahme/(-) Abnahme Laufende Verbindlichkeiten	927.10	-240.65
Geldfluss aus betrieblicher Tätigkeit Energiewende	94'431.68	71'022.04
Geldfluss aus betrieblicher Tätigkeit Gemeindebetriebe	243'538.00	164'120.18
Total Geldfluss aus betrieblicher Tätigkeit	645'437.16	412'248.52

6.2 Geldfluss aus Investitionstätigkeit

	CHF	CHF
Bezeichnung	2025	2024
Geldfluss aus Investitionstätigkeit		
Zahlungen für Nettoinv. Sachanlagen + Immat. Anlagen+ Investitionsbeiträge VV	-860'965.95	-241'890.10
(-) Auszahlungen für Darlehen/Beteiligungen VV	-15'000.00	0.00
Verkauf kurzfristige Finanzanlagen FV	400'000.00	0.00
Verkauf langfristige Finanzanlagen FV	400'000.00	0.00
Geldfluss aus Investitionstätigkeit Einwohnergemeinde (allg. Haushalt)	-75'965.95	-241'890.10
Geldfluss Energiewende		
Zahlungen für Nettoinvestitionen VV Energiewende	-9'631.70	0.00
Geldfluss aus Investitionstätigkeit Energiewende	-9'631.70	0.00
Geldfluss aus Investitionstätigkeit Gemeindebetriebe	-9'631.70	0.00
Total Geldfluss aus Investitionstätigkeit	-85'597.65	-241'890.10

6.3 Geldfluss aus Finanzierungstätigkeit

	2025	2024
Geldfluss aus Finanzierungstätigkeit		
(-) Abnahme/ Zunahme Kontokorrente mit Dritten	-1'369.20	-20'847.75
(-) Abnahme/Zunahme Stiftungen, Legate, Zuwendungen im FK sowie Fonds im FK	-4'763.60	-2'080.80
Geldfluss aus Finanzierungstätigkeit Einwohnergemeinde (allg. Haushalt)	-6'132.80	-22'928.55
Total Geldfluss (alle)	553'706.71	147'429.87
Bestand Flüssige Mittel und kurzfristige Geldanlagen 1.1.	1'981'602.78	1'834'172.91
Bestand Flüssige Mittel und kurzfristige Geldanlagen 31.12.	2'535'309.49	1'981'602.78

6.4 Total Geldfluss nach Haushalt

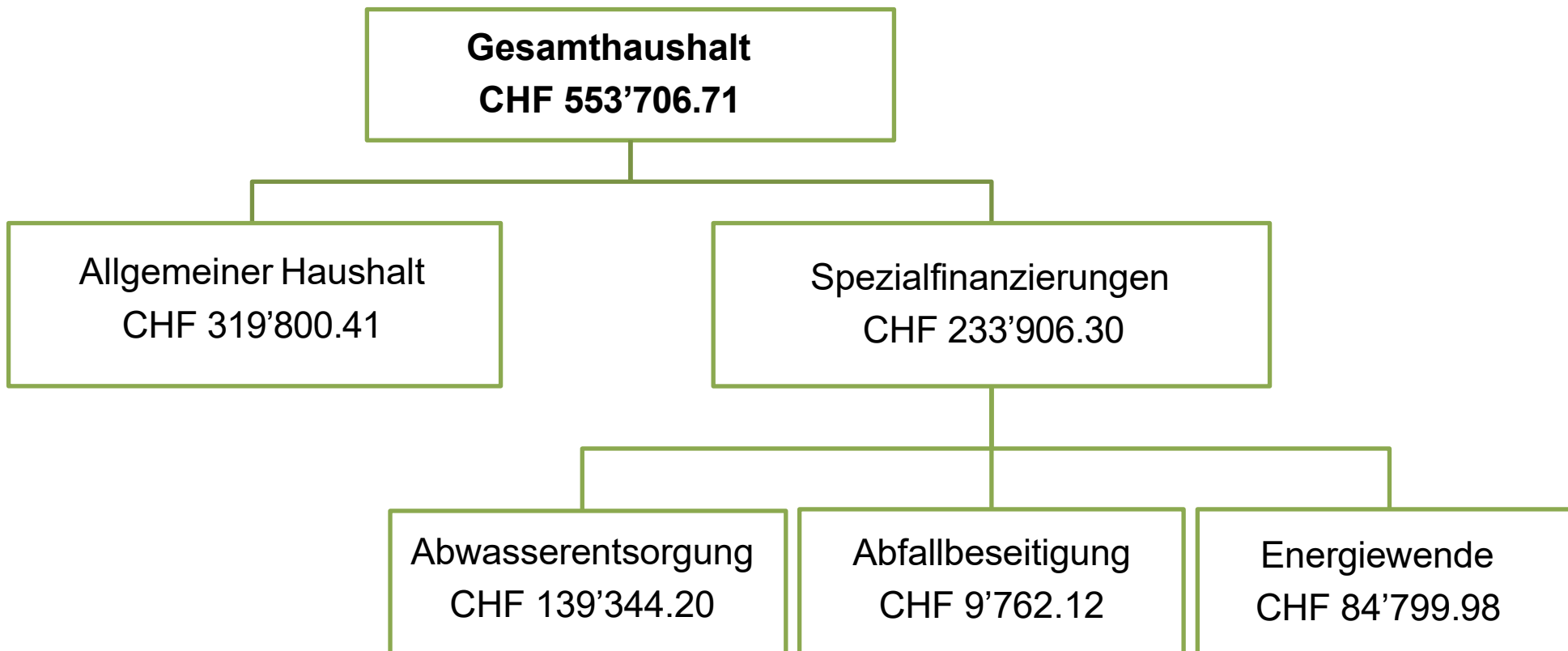

7 FINANZKENNZAHLEN

7.1 Gesamthaushalt

Kennzahl	Rechnung 2025 Wert	Ø Wert 2021 – 2025	Kommentar/Interpretation
Nettoverschuldungsquotient (NVQ)	-173.6%	-183.9%	Nettoschulden im Verhältnis des Fiskalertrags und Finanzausgleichs <i>Minuswert = Finanzvermögen > Fremdkapital</i>
Selbstfinanzierungsgrad (SFG)	85.5%	140.8%	Kann je nach Investitionstätigkeit sehr variieren <i>im Durchschnitt $\geq 100\%$ ideal; 80%-100% gut bis vertretbar</i>
Zinsbelastungsanteil (ZBA)	-0.4%	-0.4%	Zinsertrag grösser als Zinsaufwand <i>-1% - 0% = sehr tief</i>
Bruttoverschuldungsanteil (BVA)	6.2%	9.2%	Zeigt an, wie viele Prozente vom laufenden Ertrag benötigt werden, um die Bruttoschulden auf einmal abzutragen. <i><50% = sehr gut</i>
Investitionsanteil (INA)	14.3%	7.1%	Zeigt die Aktivität im Bereich der Investitionen gemessen an den Gesamtausgaben. <i>$\leq 10\%$ schwache Inv. Tätig.; 10%-20% mittlere Inv. Tätig.</i>
Kapitaldienstanteil (KDA)	3.0%	4.7%	Messgrösse für die Belastung des Haushaltes durch Kapitalkosten (Zinsen und Abschreibungen). <i>< 5% geringe Belastung</i>
Nettoschuld in CHF pro Einwohner (N/EW)	-4'835.30	-4'725.65	Ein negativer Wert entspricht einem Nettovermögen pro Einwohner
Selbstfinanzierungsanteil (SFA)	12.3%	11.3%	Gibt an, welchen Anteil des Ertrages die Gemeinde zur Finanzierung ihrer Investitionen aufwenden kann. <i>5% - 15% = mittel</i>
Nettozinsbelastung (NZB)	-2.4%	-3.1%	Finanzaufwand in Prozent des Steuerertrages <i>Minuswert = Finanzertrag</i>
Massgebliches Eigenkapital pro Einwohner (MEK/EW)	4'346.10	4'116.90	Diese Kennzahl ist eine Vergleichsgrösse und wird im Zusammenhang mit dem Finanzausgleich verwendet. <i>>4'000 – 8'000 = hohes MEK pro Einwohner</i>

7.2 Allgemeiner Haushalt

Kennzahl	Rechnung 2025 Wert	Ø Wert 2021 – 2025	Kommentar/Interpretation
Selbstfinanzierungsgrad (SFG)	58.6%	101.1%	Kann je nach Investitionstätigkeit sehr variieren, <i>durchschnittlich $\geq 100\%$ = ideal</i>
Bilanzüberschussquotient (BÜQ)	116.0%	129.7%	Bilanzüberschuss in Prozent der direkten Steuern und des Finanzausgleichs <i>>60 % grosser Bilanzüberschuss</i>

7.3 Spezialfinanzierung Abwasserentsorgung

Kennzahl	Rechnung 2025 Wert	Ø Wert 2021 – 2025	Kommentar/Interpretation
Selbstfinanzierungsgrad (SFG)	3'018.4%	197.2%	Kann je nach Investitionstätigkeit sehr variieren, <i>durchschnittlich $\geq 100\%$ = ideal</i>
Kostendeckungsgrad (KDG)	102.1%	101.8%	Finanzierung aus Gebühren ausreichend
Werterhaltungsquote (WEQ)	16.8%	15.6%	Bestand SF Werterhalt im Verhältnis zu Wiederbeschaffungswert (<i>max. 25 %</i>)

7.4 Spezialfinanzierung Abfall

Kennzahl	Rechnung 2025 Wert	Ø Wert 2021 – 2025	Kommentar/Interpretation
Selbstfinanzierungsgrad (SFG)	-1.0%	-1.0%	Keine Investitionstätigkeit in den letzten 5 Jahren, <i>durchschnittlich $\geq 100\%$ = ideal</i>
Kostendeckungsgrad (KDG)	103.0%	95.7%	Finanzierung aus Gebühren ab 2024 genügend

7.5 Spezialfinanzierung Energiewende

Kennzahl	Rechnung 2025 Wert	Ø Wert 2021 – 2025	Kommentar/Interpretation
Selbstfinanzierungsgrad (SFG)	975.5%	1'758.7%	Kann je nach Investitionstätigkeit sehr variieren, <i>durchschnittlich $\geq 100\%$ = ideal</i>
Kostendeckungsgrad (KDG)	719.0%	661.7%	Finanzierung aus Gemeindebeiträgen Strombezüger und Verkauf elektrischer Energie von gemeindeeigenen PVA

8 ANTRAG DER EXEKUTIVE

GENEHMIGUNG:

Gemäss Art. 71 GV verabschiedet der Gemeinderat die Jahresrechnung 2025 der Einwohnergemeinde Walperswil:

ERFOLGSRECHNUNG

(ohne interne Verrechnungen)

Aufwand Gesamthaushalt	CHF	5'052'370.67
Ertrag Gesamthaushalt	CHF	5'144'926.43
Ertragsüberschuss	CHF	92'555.76

davon

Aufwand Allgemeiner Haushalt	CHF	4'589'647.67
Ertrag Allgemeiner Haushalt	CHF	4'589'647.67
Aufwand-/Ertragsüberschuss	CHF	0.00

Aufwand Abwasserentsorgung	CHF	384'687.95
Ertrag Abwasserentsorgung	CHF	392'600.45
Ertragsüberschuss	CHF	7'912.50

Aufwand Abfall	CHF	64'670.55
Ertrag Abfall	CHF	66'581.68
Ertragsüberschuss	CHF	1'911.13

Aufwand Energiewende	CHF	13'364.50
Ertrag Energiewende	CHF	96'096.63
Ertragsüberschuss	CHF	82'732.13

INVESTITIONSRECHNUNG

Ausgaben	CHF	736'901.05
Einnahmen	CHF	6'837.60
Nettoinvestitionen	CHF	730'063.45

NACHKREDITE gem. Pt. 11.8.2

Es müssen **keine** der Gemeindeversammlung vorgelegt werden

	CHF	0.00
--	-----	------

ANTRAG:

Der Gemeindeversammlung wird beantragt, die Jahresrechnung 2025 zu genehmigen.

Walperswil, 12. Mai 2026

Einwohnergemeinde Walperswil

Gemeindepräsidentin

Gemeindeschreiberin

Finanzverwalterin

Manuela Perny

Susanne Steiner

Kathrin Scheurer

9 BESTÄTIGUNGSBERICHT



Bericht des Rechnungsprüfungsorgans zur Jahresrechnung 2025

An die Gemeindeversammlung der
Einwohnergemeinde Walperswil

Als Rechnungsprüfungsorgan haben wir die Jahresrechnung der **Einwohnergemeinde Walperswil** bestehend aus Berichterstattung, Bilanz, Erfolgsrechnung, Investitionsrechnung, Geldflussrechnung und Anhang für das am 31. Dezember 2025 abgeschlossene Rechnungsjahr geprüft.

Verantwortung des Gemeinderates

Der Gemeinderat ist für die Aufstellung der Jahresrechnung in Übereinstimmung mit den kantonalen und kommunalen gesetzlichen Vorschriften verantwortlich. Diese Verantwortung beinhaltet die Ausgestaltung, Implementierung und Aufrechterhaltung eines internen Kontrollsystems mit Bezug auf die Aufstellung der Jahresrechnung, die frei von wesentlichen falschen Angaben als Folge von Verstössen oder Irrtümern ist. Darüber hinaus ist der Gemeinderat für die Anwendung sachgemässer Rechnungslegungsmethoden sowie die Vornahme angemessener Schätzungen verantwortlich.

Verantwortung des Rechnungsprüfungsorgans

Unsere Verantwortung ist es, aufgrund unserer Prüfung ein Prüfungsurteil über die Jahresrechnung abzugeben. Wir haben unsere Prüfung in Übereinstimmung mit den gesetzlichen Vorschriften und der Arbeitshilfe für Rechnungsprüfungsorgane (AH RPO, Ausgabe 2016) vorgenommen. Die Prüfung haben wir so zu planen und durchzuführen, dass wir hinreichende Sicherheit gewinnen, ob die Jahresrechnung frei von wesentlichen falschen Angaben ist.

Eine Prüfung beinhaltet die Durchführung von Prüfungshandlungen zur Erlangung von Prüfungsnachweisen für die in der Jahresrechnung enthaltenen Wertansätze und sonstigen Angaben. Die Auswahl der Prüfungshandlungen liegt im pflichtgemässen Ermessen des Prüfers. Dies schliesst eine Beurteilung der Risiken wesentlicher falscher Angaben in der Jahresrechnung als Folge von Verstössen oder Irrtümern ein. Bei der Beurteilung dieser Risiken berücksichtigt der Prüfer das interne Kontrollsystem, soweit es für die Aufstellung der Jahresrechnung von Bedeutung ist, um die den Umständen entsprechenden Prüfungshandlungen festzulegen, nicht aber um ein Prüfungsurteil über die Wirksamkeit des internen Kontrollsystems abzugeben.

Die Prüfung umfasst zudem die Beurteilung der Angemessenheit der angewandten Rechnungslegungsmethoden, der Plausibilität der vorgenommenen Schätzungen sowie eine Würdigung der Gesamtdarstellung der Jahresrechnung. Wir sind der Auffassung, dass die von uns erlangten Prüfungsnachweise eine ausreichende und angemessene Grundlage für unser Prüfungsurteil bilden.

Prüfungsurteil

Nach unserer Beurteilung entspricht die Jahresrechnung für das am 31. Dezember 2025 abgeschlossene Rechnungsjahr den kantonalen und kommunalen gesetzlichen Vorschriften.

Berichterstattung aufgrund weiterer gesetzlicher Vorschriften

Wir bestätigen, dass wir die Anforderungen an die Befähigung gemäss Art. 123 GV und die besonderen Voraussetzungen gemäss Art. 124 GV erfüllen und keine mit unserer Unabhängigkeit nicht vereinbare Sachverhalte vorliegen.

Wir beantragen, die Jahresrechnung per 31. Dezember 2025 mit Aktiven und Passiven von Fr. 8'964'916.21 und einem Ertragsüberschuss (Gesamthaushalt) von Fr. 92'555.76 zu genehmigen.

Urtenen-Schönbühl, 5. Juni 2026

ROD Treuhand AG



Matthias Kummer
Leitender Revisor



Andrea Stähli-Haeny

10 GENEHMIGUNG DER JAHRESRECHNUNG

Das beschlussfassende Organ der Einwohnergemeinde Walperswil hat die Jahresrechnung 2025 am 09.06.2026 gemäss dem vorstehenden Antrag des Gemeinderates vom 12.05.2026 genehmigt.

Walperswil, 09. Juni 2026

Einwohnergemeinde Walperswil

Gemeindepräsidentin Gemeindeschreiberin

Manuela Perny Susanne Steiner

11 ANHANG**11.1 Regelwerk****11.1.1 Angewendetes Regelwerk**

Der Rechnungsabschluss der Gemeinde Walperswil ist in Übereinstimmung mit den geltenden kantonalen gesetzlichen Grundlagen erstellt worden.

Gemeindegesezt (GG, BSG 170.11)

Gemeindeverordnung (GV, BSG 170.111)

Direktionsverordnung über den Finanzhaushalt der Gemeinden (FHDV, BSG 170.511)

Diese orientieren sich gemäss Art. 70 Absatz 1 GG am Harmonisierten Rechnungslegungsmodell (HRM2) für die Kantone und Gemeinden laut Handbuch der Konferenz der Kantonalen Finanzdirektoren. Die kantonalen Bestimmungen weichen in einzelnen Bereichen von den Empfehlungen des HRM2 ab. Das Amt für Gemeinden und Raumordnung stellt eine Auflistung dieser Ausnahmen zur Verfügung unter www.be.ch/gemeinden > Rubrik Gemeindefinanzen > HRM2 > Praxishilfen.

11.1.2 Bewertung Finanzvermögen

Vermögenswerte im Finanzvermögen werden bilanziert, wenn sie einen künftigen Nutzen erbringen und ihr Wert verlässlich ermittelt werden kann. Sie werden bei erstmaliger Bilanzierung zu Anschaffungs- bzw. Herstellungskosten bilanziert. Entstehen der Gemeinde keine Kosten, wird zum Verkehrswert zum Zeitpunkt des Zugangs bilanziert. Folgebewertungen erfolgen zum Verkehrswert am Bilanzstichtag, wobei eine systematische Neubewertung bei Liegenschaften mit Ausnahme von Baurechten alle fünf Jahre oder bei Änderung des amtlichen Werts, bei allen anderen Vermögenswerten jährlich erfolgt. Die Bilanzwerte sind bei eingetretenen dauerhaften Wertminderungen oder Verlusten sofort zu berichtigen.

Folgebewertung Finanzvermögen

(Art.81 GV, BSG 170.111)

Das Finanzvermögen wurde gemäss Anhang 1 der GV periodisch neu bewertet.

Bilanzkonto	Bezeichnung	Auf-/Abwertung in CHF	Bewertungsmethode (Anhang 1, GV)	Letztmalige Bewertung
10700.01	Aktien und Anteilscheine	-650.00	Börsenwert	31.12.2025
10800.01	Kulturland, unbebaute Grundstücke	0.00	Amtlicher Wert x Faktor 1.4	31.12.2025
10840.01	MFH Schulweg 4	0.00	Amtlicher Wert x Faktor 1.4	31.12.2025
	Altes FW-Magazin Gimmizstrasse 17	0.00	Amtlicher Wert x Faktor 1.4	31.12.2025

Veränderungen des Finanzvermögens im Rechnungsjahr 2025:

Aktien und Anteilscheine: Die Anteilscheine Centralfonds ZSI wurden dem aktuellen Börsenwert angepasst. Dies hat eine Abwertung von CHF 650.00 zur Folge. Der neue **Bestand per 31.12.2025 beträgt CHF 48'750.00** (Konto 10700.01).

Kulturland und Liegenschaften des FV: Die Liegenschaften des Finanzvermögens müssen alle fünf Jahre neu bewertet werden. Die amtlichen Werte des Kulturlands und der Liegenschaften im FV sind unverändert zu den Vorjahren. Daher ist keine Auf- oder Abwertung per 31.12.2025 erfolgt; **Kulturland, unbebaute Grundstücke CHF 537'300.00** (Konto 10800.01) und **Liegenschaften FV CHF 845'200.00** (Konto 10840.01).

11.1.3 Bewertung Verwaltungsvermögen

Vermögenswerte im Verwaltungsvermögen werden bilanziert, wenn sie einen künftigen mehrjährigen öffentlichen Nutzen hervorbringen und ihr Wert verlässlich ermittelt werden kann. Sie werden zu Anschaffungs- bzw. Herstellkosten nach der Nettomethode bilanziert und nach der definierten Nutzungsdauer linear abgeschrieben. Entstehen der Gemeinde keine Kosten, wird zum Verkehrswert zum Zeitpunkt des Zugangs bilanziert. Die Bilanzwerte sind bei eingetretenen dauerhaften Wertminderungen oder Verlusten sofort zu berichtigen. Die geltenden Anlagekategorien und Nutzungsdauern sind in Anhang 2 GV umschrieben.

11.1.4 Aktivierungsgrenzen

Allgemeiner Haushalt	CHF 15'000.00
Spezialfinanzierung Abwasserentsorgung	CHF 15'000.00

11.1.5 Bestehendes Verwaltungsvermögen

Seit dem Übergang auf HRM2 im Jahr 2016 wurde das bestehende Verwaltungsvermögen (Stand 31.12.2015 CHF 1'454'712.95) linear über 8 Jahre abgeschrieben. Per 31.12.2023 ist das bestehende Verwaltungsvermögen somit komplett abgeschrieben.

11.2 Grundlagen der Jahresrechnung

Als Grundlage für die Jahresrechnung 2025 dienten das Budget 2025 und die Vorjahresrechnung 2024.

Genehmigung/Prüfung:

	Budget 2025	Jahresrechnung 2024
Gemeinderat	06. November 2024	13. Mai 2025
Bestätigungsbericht Rechnungsprüfungsorgan		28. Mai 2025
Gemeindeversammlung	27. November 2024	10. Juni 2025

11.3 Eigenkapitalnachweis

In Tausend CHF

Eigenkapital per 01.01.2025		Veränderungsnachweis				Eigenkapital per 31.12.2025				
SG	CHF	Erhöhung (+) durch		Reduktion (-) durch		SG	CHF			
SG	CHF	SG	CHF	SG	CHF	SG	CHF			
29	Eigenkapital		8'068		486		-30	29	Eigenkapital	8'524
290	Verpflichtungen (+) bzw. Vorschüsse (-) gegenüber Spezialfinanzierungen		1'060		93		0	290	Verpflichtungen (+) bzw. Vorschüsse (-) gegenüber Spezialfinanzierungen	1'153
29002	SF Abwasserentsorgung	278		9010.21	Ertragsüberschuss	8		9011.21	Aufwandüberschuss	0
29003	SF Abfall	48		9010.31	Ertragsüberschuss	2		9011.31	Aufwandüberschuss	0
29004	SF Solarkraftwerk	734		9010.91	Ertragsüberschuss	83		9011.41	Aufwandüberschuss	0
2900x	SF Übertragung VV nach Art. 85a GV	0		3898.xx		0		4898.xx		0
292	Rücklagen der Globalbudgetbereiche		0	3892	Einlagen in Rücklagen Globalbudgetbereiche EK		0	4892	Entnahmen aus Rücklagen der Globalbudgetbereiche	
293	Vorfinanzierungen		2'745		138		-29	293	Vorfinanzierungen	2'854
29300	Allgemeiner Haushalt		52	3893.01	Einlage in SF Liegenschaften FV		14	4893.01	Entnahme für Unterhalt Liegenschaften FV	
29302	Abwasserentsorgung Werterhalt		2'693	3510.11/51	Einlagen		124	4510.11	Entnahme aus SF Werterhalt	
294	Reserven		598		255		0	294	Reserven	853
29400	Zusätzliche Abschreibungen		598	3894.01	Einlage in finanzp. Reserven		255	4894.01		0
296	Neubewertungsreserve Finanzvermögen		259		0		-1	296	Neubewertungsreserve Finanzvermögen	258
29600	Neubewertungsreserve FV		155	3896.01	Einlage		0	4896.01	Entnahme NBR	
29601	Schwankungsreserve		104	3896.02	Einlage SR		0	4896.02	Entnahme SR	
298	Übriges Eigenkapital		0	3898	Einlagen übriges Eigenkapital		0	4898	Entnahmen übriges Eigenkapital	
299	Bilanzüberschuss/-Fehlbetrag		3'406	2990	Jahresergebnis Überschuss (+) Defizit (-)		0	299	Bilanzüberschuss/-Fehlbetrag	3'406

11.4 Rückstellungsspiegel

205 Kurzfristige Rückstellungen

Konto	Bezeichnung	Buchwert 01.01.2025	Veränderung			Buchwert 31.12.2025	Kommentar
			Bildung	Verwendung	Auflösung		
	keine						

208 Langfristige Rückstellungen

Konto	Bezeichnung	Buchwert 01.01.2025	Veränderung			Buchwert 31.12.2025	Kommentar
			Bildung	Verwendung	Auflösung		
	keine						

11.5 Beteiligungsspiegel

Beteiligungen (im Sinne der öffentlichen Aufgabenerfüllung)

Name, Sitz Rechtsform	Tätigkeits- gebiet	Nominal- kapital (100 %)	Eigen- tums- anteil	Stimmanteil E: Exekutive L: Legislative	Wesentliche weitere Beteiligte	Buch- wert per 31.12.25	Anschaffungs- wert	Wesentliche weitere Beteiligungen der Organisation	Rechnungslegungs- norm; Aussage zur Jahresrechnung	Zahlungsströme Berichtsjahr	Spezi- fische Risiken
Gemeindeeigene Unternehmen (Anstalten) gem. Art. 64 Abs. 1 Bst. B GG											
keine gemeindeeigenen Unternehmungen											
Öffentlich-rechtliche Organisationen der interkommunalen Zusammenarbeit (Gemeindeverbände, Anstalten etc.)											
Gemeindeverband Anzeiger Aarberg	Herausgabe eines amtlichen Publikations- organs			Delegierten- versammlung: 1 Stimme	14 Einwohner- gemeinden	0	0	keine	HRM; Aufwand- verrechnung bei Leistungsbezug		Haftung mit dem Verbands- vermögen
Gemeindeverband ARA Region Täuffelen	Abwasser- entsorgung			Abgeordneten- versammlung: 5 Stimmen	Brüttelen, Bühl, Epsach, Finsterhennen Hagneck, Herrnigen, Jens, Lüscherz, Merzligen, Siselen, Täuffelen- Gerolfingen, Treiten	0	0	keine	HRM; Aufwand- verrechnung via Kostenteiler	Betriebsbeitrag 2025 gem. BH CHF 192'408.20	Haftung mit dem Verbands- vermögen
Gemeindeverband Ausbildungszentrum für Sicherheit Büren	Aus- Weiterbildung öff. Sicherheit			Delegierten- versammlung: 1 Stimme	57 Verbands- gemeinden	0	0	keine	HRM; Aufwand- verrechnung bei Leistungsbezug	Kein direkter Leistungsbezug im 2025	Haftung mit dem Verbands- vermögen
Gemeindeverband Kulturförderung Biel/Bienne-Seeland- Berner Jura	Erfüllt Aufgaben der regionalen Organisation im Sinne des kant. Kultur- förderungs- gesetzes			Delegierten- versammlung: 1 Stimme	101 Verbands- gemeinden	0	0	keine	HRM; Aufwand- verrechnung via Kostenteiler	Beitrag 2025 CHF 6'486.00	Haftung mit dem Verbands- vermögen
Gemeindeverband öffentliche Sicherheit Regio Seeland	Gewähr- leistung der öff. Sicherheit im Verbands- gebiet			Verbands- parlament: 2 Stimmen	18 Verbands- gemeinden	0	0	keine	HRM; Aufwand- verrechnung via Kostenteiler	Jahresbeitrag 2025 CHF 13'115.00	Haftung mit dem Verbands- vermögen

Name, Sitz Rechtsform	Tätigkeitsgebiet	Nominalkapital (100 %)	Eigenumsanteil	Stimmanteil E: Exekutive L: Legislative	Wesentliche weitere Beteiligte	Buchwert per 31.12.25	Anschaffungswert	Wesentliche weitere Beteiligungen der Organisation	Rechnungslegungsnorm; Aussage zur Jahresrechnung	Zahlungsströme Berichtsjahr	Spezifische Risiken
Öffentlich-rechtliche Organisationen der interkommunalen Zusammenarbeit (Gemeindeverbände, Anstalten etc.)											
Gemeindeverband Regio-Feuerwehr-Aarberg	Aufgaben gestützt auf die Feuer- schutz- und Feuerwehr- gesetzgebung			Abgeordneten- versammlung: 1 Stimme	11 Verbands- gemeinden	0	0	keine	HRM; Aufwand- verrechnung via Kostenteiler	Kein Beitrag im Jahr 2025	Haftung mit dem Verbands- vermögen
Jugendfachstelle Lyss und Umgebung	Jugendfach- stelle			Delegierten- versammlung: 1 Stimme	Sitzgemeinde Lyss; 21 Anschluss- gemeinden	0	0	keine	HRM; Aufwand- verrechnung via Kostenteiler	Betriebsbeitrag 2025 CHF 6'568.85	Keine spez. Risiken
Regionale Energieberatung Seeland	Energie- beratung				Gemeinden Seeland	0	0	keine	HRM; Aufwand- verrechnung bei Leistungsbezug	Kein Beitrag im 2025	Keine Haftung
Regionale Tier- körpersammelstelle Täuffelen	Beseitigung Tierkadaver			Pro 100 Einwohner 1 Stimme	Bühl, Epsach, Hagneck, Hermrigen, Kallnach, Mörigen, Täuffelen- Gerolfingen	0	0	keine	HRM; Aufwand- verrechnung via Kostenteiler	Betriebsbeitrag 2025 CHF 3'344.95	Keine Haftung
Regionaler Sozialdienst Aarberg	Individuelle Sozialhilfe, Seniorenrat, Alimenten- inklasso			1 Mitglied in der Sozial- kommission	Sitzgemeinde Aarberg; Barga, Bühl, Hermrigen, Kallnach, Kappelen, Merzligen	0	0	keine	HRM; Verrechnung der nicht lastenverteilungs- berechtigten Kosten via Kostenteiler	Beitrag 2025 CHF 41'432.90	
Schulverband Aarberg	Führen und Organisieren der - schulischen Angebote für bes. Mass- nahmen in Kindergarten und Volks- schule - Sekundar- schule			Delegierten- versammlung: 1 Stimme	Aarberg, Barga, Bühl, Kappelen, Radelfingen, Seedorf	0	0	keine	HRM; Aufwand- verrechnung via Kostenverteiler	Jahresbeitrag 2025 CHF 470'255.85	Haftung mit dem Verbands- vermögen
Seeländische Wasserversorgung Worben SWG	Versorgung mit Trink- und Brauchwasser			Abgeordneten- versammlung: 2 Stimmen	20 Verbands- gemeinden	0	0	keine	HRM		Haftung mit dem Verbands- vermögen

Name, Sitz Rechtsform	Tätigkeits- gebiet	Nominal- kapital (100 %)	Eigen- tums- anteil	Stimmanteil E: Exekutive L: Legislative	Wesentliche weitere Beteiligte	Buch- wert per 31.12.25	Anschaffungs- wert	Wesentliche weitere Beteiligungen der Organisation	Rechnungslegungs- norm; Aussage zur Jahresrechnung	Zahlungsströme Berichtsjahr	Spezi- fische Risiken
Juristische Personen des Privatrechts											
Müve Biel-Seeland AG	Abfallent- sorgung	926'120 (Kapitalherab- setzung 2025)	0.27% (252 Aktien)	252 von 42'612 Stimmen	49 Aktionärs- gemeinden	1.00		keine	OR, AG		
seeland.biel/bienne	Der Verein initiiert, koordiniert, unterstützt oder erfüllt öff. Aufgaben, die für die ganze Region oder einzelne Teil- räume von Be- deutung sind.			Mitglieder- versammlung: 2 Stimmen	61 Mitglied- gemeinden			keine	ZGB, Verein	Jahresbeitrag 2025 CHF 5'324.00	
Seelandheim AG	Alters- und Pflegeheim	20'000'000	0.01% (152 Aktien)		69 Aktionärs- gemeinden	152'000		keine	OR, AG		Aktionär- bindungs- vertrag
Verein Solarplattform Seeland	Der Verein hat die Förderung regionaler, nachhaltiger Energieproduk- tion aus Solaranlagen zum Ziel.			Generalver- sammlung: 2 Stimmen	Biel, Brugg, Lyss, Nidau			keine	ZGB, Verein	Jahresbeitrag 2025 CHF 216.20	
Verein Musikschule Aarberg	Musikschule			Hauptver- sammlung: 1 Stimme	Aarberg, Bargen, Bühl, Herrnigen, Kallnach, Kappelen, Radelfingen, Seedorf			keine	ZGB, Verein	Jahresbeitrag 2025 gem.BH CHF 24'723.50	
Mitgliedschaften in einfachen Gesellschaften, Kollektiv- und Kommanditgesellschaften											
keine Mitgliedschaften											
Vertragliche Beziehungen zur Erfüllung von Gemeindeaufgaben											
keine Beziehungen											

11.6 Gewährleistungsspiegel

Beteiligungen (im Sinne der öffentlichen Aufgabenerfüllung)

Name, Sitz, Rechtsform	Rechtsbeziehung	Angaben zu den gesicherten Leistungen (Art, Betrag, Verfall, Zinsangaben usw.)	Zahlungsströme im Berichtsjahr	Spezifische zusätzliche Angaben
Privatrechtliche Unternehmen (nach OR/ZGB)				
Musikgesellschaft Walperswil (Verein)	Darlehen	Nachtrag zu Dienstbarkeitsvertrag vom 08.09.1983; Gewährung eines unverzinslichen Darlehens für die Sanierungskosten Musikschopf. Jährliche Amortisation von CHF 750; Laufzeit 20 Jahre (bis 2045).	CHF 15'000; Auszahlung per 22. Dezember 2025	Keine
Öffentlich-rechtliche Unternehmen (nach Gemeindegesetz)				
Burgergemeinde Walperswil	Darlehen	Darlehensvertrag über CHF 400'000.00 vom 18.12.2017, Zinssatz: 0.6 % Ende der Laufzeit: 10. Januar 2024 Darlehensvertrag um 1 Jahr verlängert; Ende der Laufzeit: 10. Januar 2025; Zinssatz 2.0 %	CHF 400'000; Rückzahlung per 14. Januar 2025	Keine
Öffentlich-rechtliche Verträge				
keine				
Weitere Verpflichtungen (Altlasten, Leasing usw.)				
keine				

11.7 Anlagespiegel

Anlagespiegel Finanzvermögen

	AW per 1.1.2025	Anschaffungskosten			AW per 31.12.2025	Stand per 1.1.2025	kumulierte Wertberichtigungen			Stand per 31.12.2025	Buchwerte BW netto 31.12.2025	davon in Leasing	Versich. werte
		Zuwachs/ Zugänge	Abgänge	Umglie- der- ungen			Wert- minder.	Aufwert- ungen	Umglie- der- ungen				
107 Total Finanzvermögen Finanzanlagen	427'814.20	0.00	-400'000.00	0.00	27'814.20	21'585.80	-650.00	0.00	0.00	20'935.80	48'750.00	0.00	0.00
1070 Total Aktien und Anteilscheine	27'814.20	0.00	0.00	0.00	27'814.20	21'585.80	-650.00	0.00	0.00	20'935.80	48'750.00	0.00	0.00
1071 Total Verzinsliche Anlagen	400'000.00	0.00	-400'000.00	0.00	0.00	0.00	0.00	0.00	0.00	0.00	0.00	0.00	0.00
108 Finanzvermögen Sachanlagen	1'214'900.00	0.00	0.00	0.00	1'214'900.00	167'600.00	0.00	0.00	0.00	167'600.00	1'382'500.00	0.00	1'055'400.00
1080 Grundstücke unüberbaut	480'400.00	0.00	0.00	0.00	480'400.00	56'900.00	0.00	0.00	0.00	56'900.00	537'300.00	0.00	0.00
1084 Gebäude Finanzvermögen (entwidmet)	734'500.00	0.00	0.00	0.00	734'500.00	110'700.00	0.00	0.00	0.00	110'700.00	845'200.00	0.00	1'055'400.00
Total Anlagen FV	1'642'714.20	0.00	-400'000.00	0.00	1'242'714.20	189'185.80	-650.00	0.00	0.00	188'535.80	1'431'250.00	0.00	1'055'400.00

Anlagespiegel Verwaltungsvermögen

	AW per 1.1.2025	Anschaffungskosten			AW per 31.12.2025	kumulierte ordentliche Abschreibungen					Buchwerte BW netto 31.12.2025	davon in Leasing	Vers. werte	
		Zuwachs/ Zugänge	Abgänge	Umglieder.		Stand per 1.1.2025	Planm. Abschr.	Aus.plan. Abschr.	Wertkorr.	Stand per 31.12.2025				
140 Sachanlagen Verwaltungs- vermögen	3'329'080.35	655'063.45	0.00	0.00	3'984'143.80	-686'760.40	166'451.70	0.00	0.00	0.00	-853'212.10	3'130'931.70	0.00	0.00
1401 Strassen/Verkehrwege	467'506.15	109'064.90	0.00	0.00	576'571.05	-116'980.15	21'406.90	0.00	0.00	0.00	-138'387.05	438'184.00	0.00	0.00
1403 Tiefbauten übrige	158'470.75	-2'457.00	0.00	0.00	156'013.75	-18'799.75	2'146.00	0.00	0.00	0.00	-20'945.75	135'068.00	0.00	0.00
1404 Hochbauten	2'310'346.80	41'536.00	0.00	0.00	2'351'882.80	-427'561.80	93'358.00	0.00	0.00	0.00	-520'919.80	1'830'963.00	0.00	0.00
1406 Mobilien	254'390.70	241'003.80	0.00	0.00	495'394.50	-123'418.70	49'540.80	0.00	0.00	0.00	-172'959.50	322'435.00	0.00	0.00
1407 Anlagen im Bau	138'365.95	265'915.75	0.00	0.00	404'281.70	0.00	0.00	0.00	0.00	0.00	0.00	404'281.70	0.00	0.00
144 Total Darlehen VV	0.00	15'000.00	0.00	0.00	15'000.00	0.00	0.00	0.00	0.00	0.00	0.00	15'000.00	0.00	0.00
1446 Darlehen an priv. Org. o. Erwerbsz.	0.00	15'000.00	0.00	0.00	15'000.00	0.00	0.00	0.00	0.00	0.00	0.00	15'000.00	0.00	0.00
145 Total Beteiligungen VV	152'001.00	0.00	0.00	0.00	152'001.00	0.00	0.00	0.00	0.00	0.00	0.00	152'001.00	0.00	0.00
146 Total Investitionsbeiträge VV	74'280.40	60'000.00	0.00	0.00	134'280.40	-1'857.40	2'553.00	0.00	0.00	0.00	-4'410.40	129'870.00	0.00	0.00
1462 Investitionen an Gde.verbände	74'280.40	0.00	0.00	0.00	74'280.40	-1'857.40	928.00	0.00	0.00	0.00	-2'785.40	71'495.00	0.00	0.00
1466 Investitionen an priv. Org. o. Erwerbsz.	0.00	60'000.00	0.00	0.00	60'000.00	0.00	1'625.00	0.00	0.00	0.00	-1'625.00	58'375.00	0.00	0.00
Total Anlagen VV	3'555'361.75	730'063.45	0.00	0.00	4'285'425.20	-688'617.80	169'004.70	0.00	0.00	0.00	-857'622.50	3'427'802.70	0.00	13'409'400.00

11.8 Kreditkontrolle

11.8.1 Verpflichtungskredite für Investitionen

Kreditbeschluss				Kreditkontrolle in CHF								
Konto-Nr.	Organ	Datum	Kreditsumme (brutto)	Objektbezeichnung	Kumulierte Ausgaben* 01.01.2025	Investitions- ausgaben	Kumulierte Ausgaben* 31.12.2025	Kumulierte Einnahmen 01.01.2025	Investitions- einnahmen	Kumulierte Einnahmen 31.12.2025	Saldo	Abrechnungs- datum
0				Allgemeine Verwaltung								
0290.5040.01	GR	15.12.2025	49'000.00	Ueberdachung Werkhof							49'000.00	
0290.5040.02	GR	21.12.2020	18'000.00	Ersatz Schliessanlage Gemeindehaus Nachkredit vom 15.01.2024 CHF 3'000		15'572.80	15'572.80				2'427.20	28.10.2025
0290.6320.02	GR	21.12.2020		Investitionsbeiträge von Gemeinden und Gemeindeverbänden					2'647.40	2'647.40	-2'647.40	28.10.2025
0290.5040.03	GR	22.04.2024	35'000.00	FW-Magazin; Einbau Garderobe	17'198.70		17'198.70				17'801.30	13.05.2025
0290.5040.04	GR	12.08.2024	30'000.00	Anschluss Fernwärme; Ersatz Heizung Gde-Haus	24'648.25		24'648.25				5'351.75	28.10.2025
0290.6320.01	GR	12.08.2024		Investitionsbeiträge von Gemeinden und Gemeindeverbänden					4'190.20	4'190.20	-4'190.20	28.10.2025
1				Öffentliche Ordnung und Sicherheit, Verteidigung								
1610.5040.01	GR	06.11.2024	35'000.00	Investitionsbeitrag Ersatz Schiessanlage		35'000.00	35'000.00				0.00	
2				Bildung								
2130.5620.01	GV	10.06.2025	1'840'000.00	Investitionsbeitrag Ausbau OSZ Aarberg							1'840'000.00	
2170.5040.06	GV	11.06.2024	4'060'000.00	MZH; Gesamtsanierung Kredit GR CHF 50'; Kredit GV CHF 110'; Kredit GV 3'900'	138'365.95	250'236.60	388'602.55				3'671'397.45	
2170.5040.10	GR	11.03.2025	44'000.00	Neugestaltung Spielplatz KG		32'515.40	32'515.40				11'484.60	
2170.5040.12	GR	19.09.2025	20'000.00	Ersatz Schuluhr und Sonnerie							20'000.00	
2170.5040.13	GV	27.11.2024	190'000.00	Dachsanieierung Schulhaus							190'000.00	
2199.5200.02	GR	19.09.2025	37'000.00	IT Ersatz Schule WB (iPads)							37'000.00	
3				Kultur, Sport und Freizeit, Kirche								
3220.5460.01	GR	12.08.2024	15'000.00	Darlehen Musikgesellschaft Walperswil		15'000.00	15'000.00				0.00	
3220.5660.01	GR	12.08.2024	25'000.00	Investitionsbeitrag Sanierung Musikschopf		25'000.00	25'000.00				0.00	
3420.5040.01	GV	29.11.2023	130'000.00	Freizeitanlage Stockmattpark Investitionsbeiträge von Gemeinden und Gemeindeverbänden	134'878.70	285.40	135'164.10				-5'164.10	
3420.6320.01	GV	29.11.2023		Investitionsbeiträge von privaten Unternehmungen				5'000.00		5'000.00	-5'000.00	
3420.6350.01	GV	29.11.2023		Investitionsbeiträge von privaten Unternehmungen				4'400.00		4'400.00	-4'400.00	
6				Verkehr und Nachrichtenübermittlung								
6150.5060.01	GV	29.11.2023	140'000.00	Anschaffung Kommunalfahrzeug	131'915.35	70.15	131'985.50				8'014.50	10.06.2025

Kreditbeschluss				Kreditkontrolle in CHF								
Konto-Nr.	Organ	Datum	Kreditsumme (brutto)	Objektbezeichnung	Kumulierte Ausgaben* 01.01.2025	Investitions- ausgaben	Kumulierte Ausgaben* 31.12.2025	Kumulierte Einnahmen 01.01.2025	Investitions- einnahmen	Kumulierte Einnahmen 31.12.2025	Saldo	Abrechnungs- datum
6152.5010.01	GV	29.11.2017	400'000.00	Veloweg Walperswil - Aarberg Projekt-Kredit GR 27.3.17 CHF 15'000.00	137'807.85	109'064.90	246'872.75				153'127.25	26.11.2025
6152.6310.01	GV	29.11.2017		Investitionsbeitrag Kanton Veloweg Walperswil-Aarberg				51'132.10		51'132.10	-51'132.10	26.11.2025
6230.5060.03	GV	08.06.2021	250'000.00	Neuanschaffung WETA-Bus (2025) Nachkredit GV 07.06.2022 CHF 120'000.00		240'933.65	240'933.65				9'066.35	
7				Umweltschutz und Raumordnung								
7201.5032.06	GV	27.11.2024	180'000.00	Erneuerung/Sanierung Teilstücke Waldweg und im Dorf	2'457.00	3'590.45	6'047.45				173'952.55	*)
7710.5040.02	GR	22.04.2024	22'000.00	WC-Anlage Friedhof	16'333.10		16'333.10				5'666.90	13.05.2025
8				Volkswirtschaft								
8730.5040.03	GV	27.11.2024	350'000.00	Photovoltaikanlage Schulhaus (Ersatz therm.)		4'961.80	4'961.80				345'038.20	
8730.5040.04	GV	27.11.2024	310'000.00	Teilersatz und Vergrößerung PVA Mehrzweckhalle		4'669.90	4'669.90				305'330.10	

*) In den mehrwertsteuerpflichtigen Funktionen werden die Ausgaben in dieser Tabelle exklusive Mehrwertsteuer dargestellt. Da der Kredit inklusive Mehrwertsteuer beschlossen wurde, muss die Mehrwertsteuer beim Saldo noch berücksichtigt werden, das heisst abgezogen werden.

11.8.2 Nachkredite

Sämtliche Nachkredite liegen in der Kompetenz des Gemeinderates und wurden am 24. März 2026 durch diesen genehmigt.

In der Liste sind alle Überschreitungen ab CHF 2'000 enthalten

Konto	Bezeichnung	Budget	Rechnung	Über- schreitung	Nachkredit			Datum	Begründung
					gebunden	Kompetenz GR	Kompetenz GV		
1	ÖFFENTLICHE ORDNUNG UND SICHERHEIT, VERTEIDIGUNG								
<u>1400</u>	<u>ALGEMEINES RECHTSWESEN</u>								
3130.04	Gebühren EWK und Bauverwaltung	21'000.00	27'988.00	6'988.00	6'988.00			24.03.26	Mehraufwand Gebühren Bauverwaltung
3132.01	Honorare externe Berater, Gutachter, Fachexperten	7'900.00	14'116.70	6'216.70		6'216.70		19.01.26	Rechtsberatung Baupolizei / Übernahme Parteikosten
<u>1500</u>	<u>Feuerwehr</u>								
3702.01	Durchlaufende Ersatzabgaben FW	60'000.00	68'704.15	8'704.15	8'704.15			24.03.26	Erhaltene FW-Ersatzabgaben an Regio-Feuerwehr weitergeleitet
<u>1620</u>	<u>ZIVILSCHUTZ</u>								
3637.01	Beiträge an private Haushalte	0.00	5'000.00	5'000.00		5'000.00		17.10.23	einmalige Entschädigung Standort Sirene Wasseralarm
2	BILDUNG								
<u>2120</u>	<u>PRIMARSTUFE</u>								
3612.01	Entschädigungen an Gemeinden und Gemeindeverbände	103'500.00	136'278.80	32'778.80	32'778.80			24.03.26	mehr Schüler*innen MR als budgetiert
3930.01	Interne Verrechnung Betriebs- und Verwaltungskosten	240'000.00	243'543.18	3'543.18	3'543.18			24.03.26	Verrechnung Anteil Betriebskosten nach Schülerzahl
<u>2170</u>	<u>SCHULLIEGENSCHAFTEN</u>								
3120.01	Ver- und Entsorgung Liegenschaften VV	22'100.00	25'343.40	3'243.40	3'243.40			24.03.26	höhere Preise Pellets / Mehrkosten Strombezug
3144.04	Unterhalt Schulgebäude	16'300.00	28'079.25	11'779.25		11'779.25		13.05.25	Sanierung Rasenplatz Schulhaus
3144.05	Unterhalt MZH	8'000.00	10'994.10	2'994.10	2'994.10			24.03.26	CHF 4'101 / Rep. Rinnstelle Dach MZH (Notfalleinsatz)
<u>2180</u>	<u>TAGESBETREUUNG</u>								
3010.01	Löhne des Verwaltungs- und Betriebspersonals	7'800.00	14'584.70	6'784.70	6'784.70			24.03.26	Ab Schuljahr 2025/26 drei Module Tagesschule / Mehraufwand Personalkosten
<u>2199</u>	<u>SCHULE WB</u>								
3104.01	Lehrmittel	34'200.00	37'349.83	3'149.83		3'149.83		26.08.24	Anschaffung Pri-Boxen / jährlich CHF 5'000
3119.01	Übrige nicht aktivierbare Anlagen	0.00	2'245.60	2'245.60		2'245.60		24.03.26	Anschaffung Muster-Pulte / innerhalb Gesamtbudget Schule
3171.01	Exkursionen, Schulreisen, Lager	21'800.00	28'948.80	7'148.80		7'148.80		24.03.26	höhere Kosten Skilager 2025 / Erste-Hilfe-Schulung SuS innerhalb Gesamtbudget Schule
3	KULTUR, SPORT, FREIZEIT								
<u>3420</u>	<u>FREIZEIT</u>								
3140.01	Unterhalt Grundstücken	4'100.00	9'758.35	5'658.35		5'658.35		24.03.26	Ersatz Bodenbelag (Schnitzel) Spielplatz Stockmatt

Konto	Bezeichnung	Budget	Rechnung	Über- schreitung	Nachkredit			Datum	Begründung
					gebunden	Kompetenz GR	Kompetenz GV		
5	SOZIALE SICHERHEIT								
<u>5450</u>	<u>LEISTUNGEN AN FAMILIEN ALLGEMEIN</u>								
3637.01	Beiträge an private Haushalte	40'000.00	44'685.65	4'685.65	4'685.65			24.03.26	mehr Anträge für Betreuungsgutscheine / keine Kontingentierung
<u>5796</u>	<u>REGIONALER SOZIALDIENST</u>								
3612.01	Entschädigungen an Gemeinden und Gemeindeverbände	28'500.00	41'432.90	12'932.90	12'932.90			24.03.26	Regionaler Sozialdienst / Mehraufwand für Honorare, Stellvertretungen im Mandat und Rückstellungen
6	VERKEHR UND NACHRICHTENÜBERMITTLUNG								
<u>6150</u>	<u>GEMEINDESTRASSEN</u>								
3151.01	Unterhalt Apparate, Maschinen, Geräte, Fahrzeuge	2'000.00	15'412.85	13'412.85		13'412.85		28.10.25 19.01.26	CHF 8'200 / Anschaffung Schneepflug CHF 5'300 / Unterhalt Komm,-FZ und Anpassung Traktor
<u>6230</u>	<u>BÜRGERBUS WETA</u>								
3151.01	Unterhalt Apparate, Maschinen, Geräte, Fahrzeuge	7'500.00	12'039.25	4'539.25	4'539.25			24.03.26	Ersatz Bremsen und Reparatur Türantrieb WETA-Bus (neuer Bus erst Dezember 25 geliefert)
3300.61	Planmässige Abschreibungen Mobilien VV	25'000.00	36'341.65	11'341.65	11'341.65			24.03.26	CHF 12'248 / Restabschreibung alter WETA-Bus
7	UMWELTSCHUTZ UND RAUMORDNUNG								
<u>7201</u>	<u>ABWASSERENTSORGUNG</u>								
3143.21	Unterhalt Abwasserentsorgung	10'000.00	24'228.75	14'228.75		14'228.75		30.06.25	Spülen Leitung Pumpwerk bis Binnenkanal
3510.11	Einlage Werterhalt nach Wiederbeschaffungswert	84'700.00	96'562.00	11'862.00	11'862.00			24.03.26	Höhere Einlage als budgetiert
<u>7301</u>	<u>ABFALL</u>								
3130.03	Übrige Gebühren Dritter	50'400.00	53'800.10	3'400.10		3'400.10		19.01.26	CHF 3'400 / Mehrkosten Entsorgung Gemeindekehricht
<u>7410</u>	<u>GEWÄSSERVERBAUUNGEN</u>								
3631.01	Beiträge an Kantone und Konkordate	43'000.00	46'676.00	3'676.00	3'676.00			24.03.26	Mehraufwand Unterhalt JGK-West
<u>7900</u>	<u>RAUMORDNUNG ALLGEMEIN</u>								
3132.01	Honorare externe Berater, Gutachter, Fachexperten	2'000.00	6'890.90	4'890.90		4'890.90		30.01.23 24.03.26	CHF 3'500 / Erschliessungsvertrag Unteres Gässli CHF 1'391 / Nachführung Kataster Einzonungen
9	FINANZEN UND STEUERN								
<u>9100</u>	<u>ALLGEMEINE GEMEINDESTEUERN</u>								
3180.01	Wertberichtigung gefährdete Steuerguthaben	0.00	19'000.00	19'000.00	19'000.00			24.03.26	Erhöhung Wertberichtigung Steuerguthaben
<u>9101</u>	<u>SONDERSTEUERN</u>								
3181.01	Tatsächliche Forderungsverluste	0.00	7'874.10	7'874.10	7'874.10			24.03.26	Forderungsverluste Sondersteuern
<u>9630</u>	<u>LIEGENSCHAFTEN DES FINANZVERMÖGENS</u>								
3893.01	Einlage in SF Liegenschaft FV	11'400.00	13'700.00	2'300.00	2'300.00			24.03.26	Gebäudeversicherungswerte höher / Einlage angepasst
Total Nachkredite				220'379.01	143'247.88	77'131.13			

11.9 Weitere massgebende Angaben

11.9.1 Werterhaltungskosten und Einlage in die Spezialfinanzierung Abwasseranlagen

Wiederbeschaffungswert, Werterhaltungskosten und Einlage in die Spezialfinanzierung Werterhalt für die kommunalen Abwasseranlagen und gegebenenfalls den Gemeindeanteil an den regionalen Anlagen ¹

Rechnungsjahr: 2025

Gemeinde: 754 - Walperswil

Kontaktperson: Scheurer Kathrin

Telefon: 032 396 08 80

E-Mail: k.scheurer@walperswil.ch

Datengrundlagen AWA
 Gemeinde Anlagenbuchhaltung

Aktualisierungsjahr:
 2016

Datengrundlagen AWA
 Verband Anlagenbuchhaltung

	① Wieder- beschaffungswert in Fr.	② Nutzungsdauer in Jahren	③ Erneuerungsrate in % (100/②)	④ Walterhaltungskosten in Fr./a (①*③)	⑤ Einlage- satz ² %	⑥ Einlage in die Spezialfinanzierung in Fr./a (④*⑤)
1. Gemeindeanlagen						
1.1 Kanalisationen	16'561'650	80	1.25%	207'021	60%	124'212
1.2 Spezialbauwerke	40'000	50	2.00%	800	60%	480
1.3 Abwasserreinigungsanlagen		33	3.00%	-		-
Total 1 (1.1 - 1.3) bzw. mittlerer Einlagesatz (Spalte ⑤)	16'601'650			207'821	60%	124'692
2. Gemeindeanteil an regionalen Anlagen ³						
2.1 Kanalisationen		80	1.25%	-		-
2.2 Spezialbauwerke		50	2.00%	-		-
2.3 Abwasserreinigungsanlagen		33	3.00%	-		-
Total 2 (2.1 - 2.3) bzw. mittlerer Einlagesatz (Spalte ⑤)	-			-		-
Total 1 + 2 bzw. mittlerer Einlagesatz (Spalte ⑤)	16'601'650			207'821	60%	124'692
Einmalige Anschlussgebühren, an Einlage angerechnet ⁴						28'130
Einlage Spezialfinanzierung abzüglich Anschlussgebühren						96'562
⑦ Stand Verwaltungsvermögen	212'610	in Prozent von ①: (100*⑦/①)		1.3%	Höchstens Fr. 200 / EW ⁶	
⑧ Stand Spezialfinanzierung Werterhalt	2'790'346	in Prozent von ①: (100*⑧/①)		16.8%	EW ⁶	1'048
					Fr./EW	119

Bemerkungen: Anschlussgebühren 2025 an Einlage WE angerechnet gem. GR-Entscheid

Datum:

14. Apr 26

Unterschrift:

K. Scheurer

¹ Diese Blatt ist Bestandteil der Jahresrechnung. Eine Kopie senden Sie bitte an das AWA: ae.awa@be.ch

² Die Einlage in die Spezialfinanzierung muss mindestens 60% betragen, solange der Bestand der SF Werterhalt nicht mehr als 25% des Wiederbeschaffungswertes beträgt.

³ Daten des Teils 2 nur dann angeben, wenn der Verband die Einlage in die Spezialfinanzierung nicht selber vornimmt. (Anteil gemäss Kostenverteiler Verband).

⁴ Die einmaligen Anschlussgebühren dürfen an die jährliche Einlage in die Spezialfinanzierung Werterhalt angerechnet werden.

⁵ Gemäss Artikel 32, Absatz 4 KGV ist die Einlage in die Spezialfinanzierung auf jährlich Fr. 200 (Gemeinde und Region) pro Einwohnerwert beschränkt.

⁶ Einwohnerwert (EW): Gemäss Artikel 36g KGV.

12.1 Bilanz

		1.1.2025	Zuwachs	Abgang	31.12.2025
1	Aktiven	8'549'304.29	19'783'757.52	19'368'145.60	8'964'916.21
10	Finanzvermögen	5'682'560.34	19'010'053.47	19'155'500.30	5'537'113.51
100	Flüssige Mittel u. kurzfrist. Geldanlagen	1'981'602.78	10'256'986.33	9'703'279.62	2'535'309.49
1000	Kasse	2'237.70	16'020.40	17'157.70	1'100.40
10000.01	Kasse	2'237.70	16'020.40	17'157.70	1'100.40
1001	Post	287'675.25	188'888.54	220'044.53	256'519.26
10010.01	Postfinance Geschäftkonto 25-6524-6	287'675.25	188'888.54	220'044.53	256'519.26
1002	Bank	1'691'689.83	10'052'077.39	9'466'077.39	2'277'689.83
10020.01	Berner Kantonalbank 306.998.005	674'400.53	7'078'300.99	7'044'886.81	707'814.71
10020.02	UBS Kontokorrent 6E-514.836.0	57'838.88	902'227.85	400'813.72	559'253.01
10020.06	BEKB Geldmarktkonto 42608859797	959'450.42	1'601'802.60	1'550'630.91	1'010'622.11
10020.90	Durchlaufkonto ESR		469'745.95	469'745.95	
101	Forderungen	1'310'721.91	8'628'406.99	8'493'235.03	1'445'893.87
1010	Ford. aus Lieferungen u. Leistungen ggü. Dritten	63'644.63	639'549.28	555'306.23	147'887.68
10100.01	Debitorensammelkonto	6'704.00	53'038.55	50'604.85	9'137.70
10100.02	Miet- und Pachtzinsen		39'030.00	39'030.00	
10100.03	Debitoren manuelle Rechnungen	36'787.59	66'895.48	36'787.59	66'895.48
10102.21	Debitoren Abwassergebühren	16'740.40	416'925.30	362'506.55	71'159.15
10102.99	WB auf Forderungen Abwassergebühren	-170.00		230.00	-400.00
10103.31	Debitoren Abfallgebühren	4'482.64	59'090.35	61'577.64	1'995.35
10103.99	WB auf Forderungen Abfallgebühren	-900.00			-900.00
10109.01	Debitor TWINT		4'569.60	4'569.60	
1011	Kontokorrente mit Dritten	23'210.40	429'483.75	428'114.55	24'579.60
10110.01	Gemeinde Bühl	23'210.40	351'383.75	359'410.40	15'183.75
10110.02	Regio-Feuerwehr Aarberg		78'100.00	68'704.15	9'395.85
1012	Steuerforderungen	816'129.80	6'221'730.05	6'214'396.80	823'463.05
10120.01	Steuerguthaben NESKO	829'463.05	3'161'871.40	3'060'497.40	930'837.05
10120.10	Girokonto Kanton	74'866.75	3'059'858.65	3'134'899.40	-174.00
10120.99	WB auf Forderungen allgemeine Gemeindesteuern	-88'200.00		19'000.00	-107'200.00

12.1 Bilanz

		1.1.2025	Zuwachs	Abgang	31.12.2025
1013	Anzahlungen an Dritte	3'109.55	32'430.00	24'619.80	10'919.75
10130.01	TALUS Dienstleistungsabo	3'109.55	32'430.00	24'619.80	10'919.75
1014	Transferforderungen	397'106.35	647'884.90	615'242.75	429'748.50
10140.01	Lastenausgleich Sozialhilfe	397'106.35	647'884.90	615'242.75	429'748.50
1015	Interne Kontokorrente		644'958.80	644'958.80	
10150.01	KK Familienausgleichskasse		17'585.80	17'585.80	
10150.99	Durchlaufkonto Lohn		627'373.00	627'373.00	
1016	Vorschüsse für vorläuf. Verwaltungsausgaben	1'000.00	11'972.45	11'772.45	1'200.00
10160.03	Diverse Vorschüsse		11'772.45	11'772.45	
10160.04	Vorschuss Bürgerbus WETA	1'000.00	200.00		1'200.00
1019	Übrige Forderungen	6'521.18	397.76	-1'176.35	8'095.29
10190.01	Verrechnungssteuer	6'521.18	1'574.11		8'095.29
10192.21	MWST-Vorsteuer ER Abwasser		-1'275.10	-1'275.10	
10192.80	MWST Abrechnungskonto		98.75	98.75	
102	Kurzfristige Finanzanlagen	400'000.00		400'000.00	
1023	Festgelder	400'000.00		400'000.00	
10230.01	Festgeld UBS	400'000.00		400'000.00	
104	Aktive Rechnungsabgrenzungen	158'335.65	124'660.15	158'335.65	124'660.15
1041	Sach- und übriger Betriebsaufwand		1'400.00		1'400.00
10410.01	Aktive RA Sach- und übriger Betriebsaufwand		1'400.00		1'400.00
1043	Transfers der Erfolgsrechnung	91'435.65	108'360.15	91'435.65	108'360.15
10430.01	Aktive RA Transfers der ER	91'435.65	108'360.15	91'435.65	108'360.15
1044	Finanzaufwand / Finanzertrag	500.00		500.00	
10440.01	Aktive RA Finanzaufwand/Finanzertrag	500.00		500.00	
1045	Übriger betrieblicher Ertrag	66'400.00	14'900.00	66'400.00	14'900.00
10450.01	Aktive RA Übriger betrieblicher Ertrag	66'400.00	14'900.00	66'400.00	14'900.00
107	Finanzanlagen	449'400.00		400'650.00	48'750.00

12.1 Bilanz

		1.1.2025	Zuwachs	Abgang	31.12.2025
1070	Aktien und Anteilscheine	49'400.00		650.00	48'750.00
10700.01	Aktien und Anteilscheine	49'400.00		650.00	48'750.00
1071	Verzinsliche Anlagen	400'000.00		400'000.00	
10710.02	Darlehen Burgergemeinde Walperswil	400'000.00		400'000.00	
108	Sachanlagen FV	1'382'500.00			1'382'500.00
1080	Grundstücke FV	537'300.00			537'300.00
10800.01	Kulturland, unbebaute Grundstücke	537'300.00			537'300.00
1084	Gebäude FV	845'200.00			845'200.00
10840.01	Gebäude	845'200.00			845'200.00
14	Verwaltungsvermögen	2'866'743.95	773'704.05	212'645.30	3'427'802.70
140	Sachanlagen VV	2'642'319.95	698'704.05	210'092.30	3'130'931.70
1401	Strassen / Verkehrswege	350'526.00	109'064.90	21'406.90	438'184.00
14010.01	Gemeindestrassennetz	467'506.15	109'064.90		576'571.05
14010.99	WB Gemeindestrassennetz	-116'980.15		21'406.90	-138'387.05
1403	Tiefbauten	139'671.00	-1'529.00	3'074.00	135'068.00
14032.21	Kanalisation Abwasserentsorgung	128'993.50	-2'457.00		126'536.50
14032.22	Abwasserpumpwerk Burghubel	29'477.25			29'477.25
14032.99	WB Abwasserentsorgung	-18'799.75	928.00	3'074.00	-20'945.75
1404	Hochbauten	1'882'785.00	84'248.60	136'070.60	1'830'963.00
14040.01	Gemeindehaus	24'648.25	15'572.80	6'837.60	33'383.45
14040.02	Schulanlage inkl.MZH und Kindergarten	1'805'957.85	32'515.40		1'838'473.25
14040.03	Werkhof / Feuerwehrmagazin	17'198.70			17'198.70
14040.04	PV-Anlagen	280'263.85			280'263.85
14040.05	Friedhofanlage	40'545.40			40'545.40
14040.06	Denkmäler/Kulturbauten	16'254.05			16'254.05
14040.07	Freizeitanlage	125'478.70	285.40		125'764.10
14040.08	Schiessanlagen		35'000.00	35'000.00	
14040.99	WB Hochbauten	-427'561.80	875.00	94'233.00	-520'919.80
1406	Mobilien VV	130'972.00	241'003.80	49'540.80	322'435.00
14060.02	Fahrzeuge	131'915.35	70.15		131'985.50

12.1 Bilanz

		1.1.2025	Zuwachs	Abgang	31.12.2025
14060.05	WETA-Bus	122'475.35	240'933.65		363'409.00
14060.99	WB Mobilien/Fahrzeuge	-123'418.70		49'540.80	-172'959.50
1407	Anlagen im Bau VV	138'365.95	265'915.75		404'281.70
14070.01	Anlagen im Bau	138'365.95	259'868.30		398'234.25
14072.01	Anlagen im Bau Abwasserentsorgung		6'047.45		6'047.45
144	Darlehen		15'000.00		15'000.00
1446	Darlehen a.priv.Organisationen o.Erwerbszweck		15'000.00		15'000.00
14460.01	Darlehen Musikgesellschaft Walperswil		15'000.00		15'000.00
145	Beteiligungen, Grundkapitalien	152'001.00			152'001.00
1454	Beteilig.an öffentl.Unternehmungen	152'001.00			152'001.00
14540.01	Aktien Seelandheim AG	152'000.00			152'000.00
14540.31	Aktien Müve Biel-Seeland AG	1.00			1.00
146	Investitionsbeiträge	72'423.00	60'000.00	2'553.00	129'870.00
1462	Invbeitr.an Gemeinden u.Gde.verbände	72'423.00		928.00	71'495.00
14622.21	Investitionsbeitrag Druckleitung PW Gimmiz	74'280.40			74'280.40
14622.99	WB Invbeitr. an Gemeinden u. Gde.verbände Abw.	-1'857.40		928.00	-2'785.40
1466	Invbeitr.an priv.Org.o.Erwerbszweck		60'000.00	1'625.00	58'375.00
14660.01	Investitionsbeitrag an priv.Org.o.Erwerbszweck		60'000.00		60'000.00
14660.99	WB Invbeitr. an priv.Org.o.Erwerbszweck			1'625.00	-1'625.00

12.1 Bilanz

		1.1.2025	Zuwachs	Abgang	31.12.2025
2	Passiven	8'549'304.29	5'019'964.17	4'604'352.25	8'964'916.21
20	Fremdkapital	480'533.76	4'534'434.45	4'574'259.55	440'708.66
200	Laufende Verbindlichkeiten	346'982.95	4'436'103.85	4'468'527.10	314'559.70
2000	Lauf. Verb. a. Liefer. u. Leist. v. Dritten	339'489.25	4'394'363.65	4'424'437.75	309'415.15
20000.01	Kreditorsammelkonto	325'280.70	4'204'766.50	4'243'483.60	286'563.60
20000.02	Kreditoren manuell	4'949.60	5'770.55	4'949.60	5'770.55
20000.03	Abklärungskonto		22'600.00	22'600.00	
20000.90	Vorauszahlungen Debitoren	249.45	1'510.55		1'760.00
20000.98	Durchlaufkonto Allgemein	9'009.50	23'689.45	17'377.95	15'321.00
20001.01	Abrechnungskonto Ausgleichskasse		75'453.30	75'453.30	
20001.02	Abrechnungskonto Pensionskasse		52'559.45	52'559.45	
20001.03	Abrechnungskonto Unfall- und Krankenversicherung		8'013.85	8'013.85	
2001	Kontokorrente mit Dritten		7'309.00	7'309.00	
20012.01	SBB (Spartageskarten)		7'309.00	7'309.00	
2002	Steuern	7'493.70	34'431.20	36'780.35	5'144.55
20022.21	MWST-Umsatzsteuer ER Abwasser		2.35	2.35	
20022.80	MWST Abrechnungskonto	7'493.70	34'428.85	36'778.00	5'144.55
204	Passive Rechnungsabgrenzungen	100'014.85	97'376.60	100'014.85	97'376.60
2041	Sach- und übriger Betriebsaufwand	500.00	500.00	500.00	500.00
20410.01	Passive RA Sach- und übriger Betriebsaufwand	500.00	500.00	500.00	500.00
2043	Transfers der Erfolgsrechnung	95'561.55	93'744.60	95'561.55	93'744.60
20430.01	Passive RA Transfers der ER	95'561.55	93'744.60	95'561.55	93'744.60
2044	Finanzaufwand / Finanzertrag	770.30		770.30	
20440.01	Passive RA Finanzaufwand/Finanzertrag	770.30		770.30	
2045	Übriger betrieblicher Ertrag	3'183.00	3'132.00	3'183.00	3'132.00
20450.01	Passive RA Übriger betrieblicher Ertrag	3'183.00	3'132.00	3'183.00	3'132.00
209	Verbindlichk.ggü.SF u.Fonds im FK	33'535.96	954.00	5'717.60	28'772.36

12.1 Bilanz

		1.1.2025	Zuwachs	Abgang	31.12.2025
2092	Verbindlich.ggü.Legaten u. Stiftungen o.eig. Rechtspersönlichkeit im FK	33'535.96	954.00	5'717.60	28'772.36
20920.01	Schule WB	33'535.96	954.00	5'717.60	28'772.36
29	Eigenkapital	8'068'770.53	485'529.72	30'092.70	8'524'207.55
290	Verpfl.(+),Vorschüsse(-)ggü.Spezialfin.	1'060'519.83	92'555.76		1'153'075.59
2900	Spezialfinanzierungen im EK	1'060'519.83	92'555.76		1'153'075.59
29002.21	Abwasserentsorgung Rechnungsausgleich	277'967.12	7'912.50		285'879.62
29003.31	Abfallentsorgung Rechnungsausgleich	48'274.16	1'911.13		50'185.29
29004.02	SF Energiewende	734'278.55	82'732.13		817'010.68
293	Vorfinanzierungen	2'744'690.23	138'392.00	29'442.70	2'853'639.53
2930	Vorfinanzierungen	2'744'690.23	138'392.00	29'442.70	2'853'639.53
29300.01	Liegenschaft FV	51'732.90	13'700.00	2'139.95	63'292.95
29302.21	Abwasserentsorgung Werterhalt	2'692'957.33	124'692.00	27'302.75	2'790'346.58
294	Reserven	598'360.29	254'581.96		852'942.25
2940	Finanzpolitische Reserve	598'360.29	254'581.96		852'942.25
29400.01	Zusätzliche Abschreibungen (Art. 84 und 85 GV)	598'360.29	254'581.96		852'942.25
296	Neubewertungsreserve Finanzvermögen	259'139.15		650.00	258'489.15
2960	Neubewertungsreserve Finanzvermögen	259'139.15		650.00	258'489.15
29600.01	Neubewertungsreserve FV	154'782.15			154'782.15
29601.01	Schwankungsreserve	104'357.00		650.00	103'707.00
299	Bilanzüberschuss /-fehlbetrag	3'406'061.03			3'406'061.03
2999	Kumulierte Ergebnisse der Vorjahre	3'406'061.03			3'406'061.03
29990.01	Kumulierte Ergebnisse der Vorjahre	3'406'061.03			3'406'061.03

12.2 Erfolgsrechnung nach Funktionen

		Rechnung 2025		Budget 2025		Rechnung 2024	
		Aufwand	Ertrag	Aufwand	Ertrag	Aufwand	Ertrag
ERFOLGSRECHNUNG		6'627'636.46	6'627'636.46	7'178'050.00	7'178'050.00	6'452'909.72	6'452'909.72
0	Allgemeine Verwaltung	628'392.65	85'463.20	657'000.00	81'750.00	692'948.60	82'655.40
	Nettoaufwand		542'929.45		575'250.00		610'293.20
01	Legislative und Exekutive	140'231.40	126.45	144'900.00		233'243.95	
	Nettoaufwand		140'104.95		144'900.00		233'243.95
011	Legislative	12'274.35	126.45	13'900.00		14'064.75	
	Nettoaufwand		12'147.90		13'900.00		14'064.75
0110	Legislative	12'274.35	126.45	13'900.00		14'064.75	
3000.01	Tag- und Sitzungsgelder Behörden und Kommissionen	1'515.00		2'500.00		1'980.00	
3010.01	Löhne des Verwaltungs- und Betriebspersonals	1'680.00		2'500.00		2'230.00	
3050.01	AG-Beiträge AHV, IV, EO, ALV, Verwaltungskosten	135.45		200.00		179.90	
3053.01	AG-Beiträge an Unfallversicherungen	2.65				3.50	
3099.01	Übriger Personalaufwand			100.00			
3100.01	Büromaterial	130.30					
3102.01	Drucksachen, Publikationen	1'126.40		400.00		678.85	
3132.01	Honorare externe Berater, Gutachter, Fachexperten	6'581.35		6'300.00		6'587.50	
3170.01	Reisekosten und Spesen			200.00			
3199.01	Übriger Betriebsaufwand	1'103.20		1'700.00		2'405.00	
4612.01	Entschädigungen von Gemeinden und Gemeindeverb.		126.45				
012	Exekutive	127'957.05		131'000.00		219'179.20	
	Nettoaufwand		127'957.05		131'000.00		219'179.20
0120	Exekutive	127'957.05		131'000.00		219'179.20	
3000.01	Tag- und Sitzungsgelder Behörden und Kommissionen	82'297.50		82'000.00		82'826.50	
3050.01	AG-Beiträge AHV, IV, EO, ALV, Verwaltungskosten	5'818.35		4'600.00		5'047.80	
3053.01	AG-Beiträge an Unfallversicherungen	109.60		100.00		95.20	
3090.01	Aus- und Weiterbildung des Personals	3'367.00		1'800.00		1'102.50	
3099.01	Übriger Personalaufwand	1'426.90		1'000.00			
3113.01	Hardware	14'290.85		18'000.00			
3132.01	Honorare externe Berater, Gutachter, Fachexperten					120.00	
3170.01	Reisekosten und Spesen	794.20		1'500.00		882.20	
3199.02	Ratskredit	19'852.65		22'000.00		25'498.90	
3199.04	Dorffest FÜR u Flamme 2024; Auslagen					103'606.10	

12.2 Erfolgsrechnung nach Funktionen

		Rechnung 2025		Budget 2025		Rechnung 2024	
		Aufwand	Ertrag	Aufwand	Ertrag	Aufwand	Ertrag
02	Allgemeine Dienste	488'161.25	85'336.75	512'100.00	81'750.00	459'704.65	82'655.40
	Nettoaufwand		402'824.50		430'350.00		377'049.25
022	Allgemeine Dienste	363'188.30	57'278.25	374'800.00	56'300.00	350'349.30	57'849.15
	Nettoaufwand		305'910.05		318'500.00		292'500.15
0220	Allgemeine Dienste, übrige	363'188.30	57'278.25	374'800.00	56'300.00	350'349.30	57'849.15
3010.01	Löhne des Verwaltungs- und Betriebspersonals	217'574.10		219'700.00		214'669.20	
3010.02	Tag- und Sitzungsgelder Verwaltungs- und Betriebspersonal	1'470.00		4'000.00		4'440.00	
3010.09	Aufwandminderung Löhne					-4'256.70	
3050.01	AG-Beiträge AHV, IV, EO, ALV, Verwaltungskosten	17'513.40		17'700.00		17'253.75	
3052.01	AG-Beiträge an Pensionskassen	20'279.90		20'550.00		19'612.85	
3053.01	AG-Beiträge an Unfallversicherungen	1'059.05		1'000.00		1'073.30	
3055.01	AG-Beiträge an Krankentaggeldversicherungen	1'063.10		1'100.00		1'043.95	
3090.01	Aus- und Weiterbildung des Personals	530.00		1'300.00		694.50	
3099.01	Übriger Personalaufwand			200.00			
3100.01	Büromaterial	2'908.70		3'200.00		3'424.20	
3102.01	Drucksachen, Publikationen	176.70		600.00		171.85	
3109.01	Übriger Material- und Warenaufwand			200.00			
3110.01	Büromöbel und Geräte	483.15		500.00			
3113.01	Hardware	1'416.10		2'500.00			
3130.01	Portogebühren und Bankspesen	2'579.65		2'600.00		2'555.20	
3130.02	Telefon- und Radiogebühren	1'896.80		2'000.00		1'927.20	
3130.03	Übrige Gebühren Dritter	161.90		1'300.00		579.15	
3130.05	Mitglieder- und Verbandsbeiträge	2'653.00		2'700.00		2'653.00	
3133.01	Informatik-Nutzungsaufwand	18'216.95		18'800.00		13'049.30	
3134.01	Sachversicherungsprämien	3'522.80		2'700.00		2'656.60	
3151.01	Unterhalt Apparate, Maschinen, Geräte, Fahrzeuge	8.65				4'779.60	
3158.01	Unterhalt SW (Service-Verträge, Up-Grades etc.)	47'292.35		49'000.00		41'570.85	
3162.01	Leasing für Kopiergeräte	3'359.30		4'000.00		4'071.10	
3170.01	Reisekosten und Spesen	89.15		300.00		271.95	
3192.01	Abgeltung von Rechten (Urhebergebühren)	513.85		500.00		513.85	
3611.01	Entschädigungen an Kanton	18'069.70		18'000.00		17'244.60	
3920.01	Interne Verrechnung von Pacht, Mieten, Benützungskosten	350.00		350.00		350.00	
4210.01	Gebühren für Amtshandlungen		680.30		1'500.00		1'283.20
4260.01	Rückerstattungen und Kostenbeteiligungen Dritter		40.50		200.00		315.00
4611.01	Entschädigungen von Kanton				100.00		
4611.02	Entschädigungen Registerführung		1'192.00		1'300.00		1'285.00
4612.51	Verrechnete Dienstleistungen Spezialfinanzierungen		6'000.00		6'000.00		6'000.00
4614.01	Entschädigungen von öffentlichen Unternehmungen		365.45				265.95

12.2 Erfolgsrechnung nach Funktionen

		Rechnung 2025		Budget 2025		Rechnung 2024	
		Aufwand	Ertrag	Aufwand	Ertrag	Aufwand	Ertrag
4910.01	Interne Verrechnungen von Dienstleistungen		49'000.00		47'200.00		48'700.00
029	Verwaltungsliegenschaften	124'972.95	28'058.50	137'300.00	25'450.00	109'355.35	24'806.25
	Nettoaufwand		96'914.45		111'850.00		84'549.10
0290	Verwaltungsliegenschaften	124'972.95	28'058.50	137'300.00	25'450.00	109'355.35	24'806.25
3010.01	Löhne des Verwaltungs- und Betriebspersonals	8'619.70		8'800.00		8'320.00	
3050.01	AG-Beiträge AHV, IV, EO, ALV, Verwaltungskosten	672.00		700.00		649.20	
3052.01	AG-Beiträge an Pensionskassen	564.60		600.00		544.90	
3053.01	AG-Beiträge an Unfallversicherungen	25.50				24.70	
3055.01	AG-Beiträge an Krankentaggeldversicherungen	40.90				39.60	
3101.01	Betriebs-, Verbrauchsmaterial	369.40		600.00		480.20	
3119.01	Übrige nicht aktivierbare Anlagen	7'779.70		14'000.00		1'349.00	
3120.01	Ver- und Entsorgung Liegenschaften VV	2'907.05		5'500.00		2'250.80	
3120.02	Strom für FW-Magazin	473.80		700.00		666.70	
3134.01	Sachversicherungsprämien	1'752.60		1'800.00		1'771.05	
3144.01	Unterhalt Verwaltungsliegenschaften	15'539.30		18'500.00		6'378.80	
3144.02	Unterhalt Werkhof	2'601.20		2'000.00		3'511.45	
3300.41	Planmässige Abschreibungen Hochbauten VV	1'427.20		1'900.00		1'168.95	
3930.01	Interne Verrechnung von Betriebs- und Verwaltungskosten	82'200.00		82'200.00		82'200.00	
4260.01	Rückerstattungen und Kostenbeteiligungen Dritter		7'573.50		5'000.00		3'446.25
4470.01	Pacht- und Mietzinse Liegenschaften VV		7'360.00		7'350.00		7'360.00
4472.01	Vergütung für Benützung Liegenschaften VV		9'625.00		9'600.00		10'500.00
4920.01	Interne Verrechnung von Mieten, Benützungskosten		3'500.00		3'500.00		3'500.00
1	Öffentliche Ordnung und Sicherheit, Verteidigung	153'317.50	114'498.10	132'350.00	98'350.00	130'367.93	89'812.75
	Nettoaufwand		38'819.40		34'000.00		40'555.18
11	Öffentliche Sicherheit	1'158.30		1'050.00		1'046.00	
	Nettoaufwand		1'158.30		1'050.00		1'046.00
111	Polizei	1'158.30		1'050.00		1'046.00	
	Nettoaufwand		1'158.30		1'050.00		1'046.00
1110	Polizei	1'158.30		1'050.00		1'046.00	
3631.01	Beiträge an Kantone und Konkordate	1'158.30		1'050.00		1'046.00	
14	Allgemeines Rechtswesen	64'382.45	40'769.95	49'000.00	32'350.00	51'951.83	27'442.90
	Nettoaufwand		23'612.50		16'650.00		24'508.93

12.2 Erfolgsrechnung nach Funktionen

		Rechnung 2025		Budget 2025		Rechnung 2024	
		Aufwand	Ertrag	Aufwand	Ertrag	Aufwand	Ertrag
140	Allgemeines Rechtswesen	64'382.45	40'769.95	49'000.00	32'350.00	51'951.83	27'442.90
	Nettoaufwand		23'612.50		16'650.00		24'508.93
1400	Allgemeines Rechtswesen	64'382.45	40'769.95	49'000.00	32'350.00	51'951.83	27'442.90
3102.01	Drucksachen, Publikationen	411.60					
3130.01	Portogebühren und Bankspesen	66.15		100.00		59.73	
3130.04	Gebühren EWK und Bauverwaltung	27'988.00		21'000.00		21'838.20	
3132.01	Honorare externe Berater, Gutachter, Fachexperten	14'116.70		7'900.00		8'553.60	
3181.01	Tatsächliche Forderungsverluste					0.30	
3910.01	Interne Verrechnungen von Dienstleistungen	21'800.00		20'000.00		21'500.00	
4210.01	Gebühren für Amtshandlungen		38'601.95		31'500.00		26'826.90
4260.01	Rückerstattungen und Kostenbeteiligungen Dritter		2'168.00		850.00		616.00
15	Feuerwehr	68'704.15	68'728.15	60'000.00	60'000.00	62'286.15	62'369.85
	Nettoertrag	24.00				83.70	
150	Feuerwehr	68'704.15	68'728.15	60'000.00	60'000.00	62'286.15	62'369.85
	Nettoertrag	24.00				83.70	
1500	Feuerwehr	68'704.15	68'728.15	60'000.00	60'000.00	62'286.15	62'369.85
3199.01	Übriger Betriebsaufwand					0.30	
3702.01	Durchlaufende Ersatzabgaben FW	68'704.15		60'000.00		62'285.85	
4250.01	Verkäufe		24.00				84.00
4702.01	Durchlaufende Ersatzabgaben FW		68'704.15		60'000.00		62'285.85
16	Verteidigung	19'072.60	5'000.00	22'300.00	6'000.00	15'083.95	
	Nettoaufwand		14'072.60		16'300.00		15'083.95
161	Militärische Verteidigung	875.00		1'000.00			
	Nettoaufwand		875.00		1'000.00		
1610	Militärische Verteidigung	875.00		1'000.00			
3300.41	Planmässige Abschreibungen Hochbauten VV			1'000.00			
3660.61	Planmässige Abschreibungen Investitionsbeiträge	875.00					
162	Zivile Verteidigung	18'197.60	5'000.00	21'300.00	6'000.00	15'083.95	
	Nettoaufwand		13'197.60		15'300.00		15'083.95
1620	Zivilschutz	5'082.60	5'000.00	300.00		57.70	
3134.01	Sachversicherungsprämien	57.70				57.70	

12.2 Erfolgsrechnung nach Funktionen

		Rechnung 2025		Budget 2025		Rechnung 2024	
		Aufwand	Ertrag	Aufwand	Ertrag	Aufwand	Ertrag
3144.03	Unterhalt ZSA	24.90		300.00			
3637.01	Beiträge an private Haushalte	5'000.00					
4611.01	Entschädigungen von Kanton		5'000.00				
1626	Regionale Zivilschutzorganisation	13'115.00		21'000.00	6'000.00	15'026.25	
3144.03	Unterhalt ZSA			6'000.00			
3612.01	Entschädigungen an Gemeinden und Gemeindeverbände	13'115.00		15'000.00		15'026.25	
4611.01	Entschädigungen von Kanton				6'000.00		
2	Bildung	3'180'764.21	2'170'220.53	3'259'650.00	2'208'250.00	3'093'534.75	2'136'854.15
	Nettoaufwand		1'010'543.68		1'051'400.00		956'680.60
21	Obligatorische Schule	3'179'914.21	2'170'220.53	3'258'800.00	2'208'250.00	3'092'684.75	2'136'854.15
	Nettoaufwand		1'009'693.68		1'050'550.00		955'830.60
211	Eingangsstufe	207'077.10	37'283.35	207'750.00	47'100.00	202'867.15	51'786.65
	Nettoaufwand		169'793.75		160'650.00		151'080.50
2110	Kindergarten	207'077.10	37'283.35	207'750.00	47'100.00	202'867.15	51'786.65
3910.01	Interne Verrechnungen von Dienstleistungen	118'134.60		117'000.00		120'190.90	
3930.01	Interne Verrechnung von Betriebs- und Verwaltungskosten	88'942.50		90'750.00		82'676.25	
4611.01	Entschädigungen von Kanton		37'283.35		47'100.00		51'786.65
212	Primarstufe	770'302.18	186'325.45	762'500.00	165'800.00	732'164.30	159'340.15
	Nettoaufwand		583'976.73		596'700.00		572'824.15
2120	Primarstufe	770'302.18	186'325.45	762'500.00	165'800.00	732'164.30	159'340.15
3199.01	Übriger Betriebsaufwand	19.90					
3612.01	Entschädigungen an Gemeinden und Gemeindeverbände	136'278.80		103'500.00		99'863.55	
3910.01	Interne Verrechnungen von Dienstleistungen	390'460.30		419'000.00		384'616.35	
3930.01	Interne Verrechnung von Betriebs- und Verwaltungskosten	243'543.18		240'000.00		247'684.40	
4611.01	Entschädigungen von Kanton		186'325.45		165'800.00		159'340.15
213	Oberstufe	494'726.25	118'398.60	533'650.00	135'200.00	475'288.60	122'120.65
	Nettoaufwand		376'327.65		398'450.00		353'167.95
2130	Sekundarstufe I	494'726.25	118'398.60	533'650.00	135'200.00	475'288.60	122'120.65
3611.01	Entschädigungen an Kanton	9'636.00		28'500.00		2'665.35	
3612.01	Entschädigungen an Gemeinden und Gemeindeverbände	356'540.80		376'900.00		328'927.35	
3637.01	Beiträge an private Haushalte			900.00			

12.2 Erfolgsrechnung nach Funktionen

		Rechnung 2025		Budget 2025		Rechnung 2024	
		Aufwand	Ertrag	Aufwand	Ertrag	Aufwand	Ertrag
3910.01	Interne Verrechnungen von Dienstleistungen	128'549.45		127'350.00		143'695.90	
4611.01	Entschädigungen von Kanton		118'398.60		135'200.00		122'120.65
214	Musikschulen	29'620.40		41'500.00		35'314.55	
	Nettoaufwand		29'620.40		41'500.00		35'314.55
2140	Musikschule	29'620.40		41'500.00		35'314.55	
3612.01	Entschädigungen an Gemeinden und Gemeindeverbände	29'620.40		41'500.00		35'314.55	
217	Schulliegenschaften	301'066.20	463'267.20	304'500.00	463'050.00	295'818.40	463'701.30
	Nettoertrag	162'201.00		158'550.00		167'882.90	
2170	Schulliegenschaften	301'066.20	463'267.20	304'500.00	463'050.00	295'818.40	463'701.30
3000.01	Tag- und Sitzungsgelder Behörden und Kommissionen	320.00		800.00		880.00	
3010.01	Löhne des Verwaltungs- und Betriebspersonals	124'730.15		127'000.00		120'511.10	
3050.01	AG-Beiträge AHV, IV, EO, ALV, Verwaltungskosten	9'840.75		9'900.00		9'531.45	
3052.01	AG-Beiträge an Pensionskassen	9'531.00		9'750.00		9'340.70	
3053.01	AG-Beiträge an Unfallversicherungen	371.45		400.00		362.05	
3055.01	AG-Beiträge an Krankentaggeldversicherungen	580.95		600.00		569.25	
3090.01	Aus- und Weiterbildung des Personals					5'025.15	
3099.01	Übriger Personalaufwand	346.30		600.00		105.50	
3101.01	Betriebs-, Verbrauchsmaterial	5'335.45		6'000.00		6'467.20	
3111.01	Maschinen, Geräte und Fahrzeuge			500.00		3'147.80	
3119.01	Übrige nicht aktivierbare Anlagen			2'800.00			
3120.01	Ver- und Entsorgung Liegenschaften VV	25'343.40		22'100.00		25'304.85	
3130.02	Telefon- und Radiogebühren	179.40		250.00		273.60	
3130.03	Übrige Gebühren Dritter	435.45		700.00		345.10	
3134.01	Sachversicherungsprämien	9'005.45		9'100.00		9'093.30	
3144.04	Unterhalt Schulgebäude	28'075.25		16'300.00		26'203.25	
3144.05	Unterhalt MZH	10'994.10		8'000.00		2'768.40	
3151.01	Unterhalt Apparate, Maschinen, Geräte, Fahrzeuge	2'057.70		4'000.00		3'070.35	
3170.01	Reisekosten und Spesen	350.00		500.00		550.00	
3300.41	Planmässige Abschreibungen Hochbauten VV	73'569.40		85'200.00		72'269.35	
4260.01	Rückerstattungen und Kostenbeteiligungen Dritter		2'687.20		2'500.00		3'141.30
4910.01	Interne Verrechnungen von Dienstleistungen		3'030.00		3'000.00		3'010.00
4920.01	Interne Verrechnung von Mieten, Benützungskosten		375'350.00		375'350.00		375'350.00
4930.01	Interne Verrechnung Betriebs- und Verwaltungskosten		82'200.00		82'200.00		82'200.00
218	Tagesbetreuung	25'835.10	22'387.20	16'150.00	13'250.00	15'499.30	13'061.40
	Nettoaufwand		3'447.90		2'900.00		2'437.90

12.2 Erfolgsrechnung nach Funktionen

		Rechnung 2025		Budget 2025		Rechnung 2024	
		Aufwand	Ertrag	Aufwand	Ertrag	Aufwand	Ertrag
2180	Tagesbetreuung	25'835.10	22'387.20	16'150.00	13'250.00	15'499.30	13'061.40
3010.01	Löhne des Verwaltungs- und Betriebspersonals	14'584.70		7'800.00		7'730.70	
3050.01	AG-Beiträge AHV, IV, EO, ALV, Verwaltungskosten	1'176.90		650.00		615.80	
3053.01	AG-Beiträge an Unfallversicherungen	24.10				11.80	
3055.01	AG-Beiträge an Krankentaggeldversicherungen	5.35					
3090.01	Aus- und Weiterbildung des Personals			200.00			
3099.01	Übriger Personalaufwand	260.00		200.00		760.00	
3101.01	Betriebs-, Verbrauchsmaterial	466.30					
3105.01	Lebensmittel	402.75					
3130.03	Übrige Gebühren Dritter	8'415.00		6'800.00		5'881.00	
3910.01	Interne Verrechnungen von Dienstleistungen	500.00		500.00		500.00	
4260.01	Rückerstattungen und Kostenbeteiligungen Dritter		17'067.95		8'700.00		8'296.00
4612.01	Entschädigungen von Gemeinden und Gemeindeverb.		1'551.85		2'850.00		2'871.40
4631.01	Beiträge von Kanton		2'312.00		1'700.00		1'894.00
4631.02	Beiträge von Kanton (Finanzhilfen)		1'455.40				
219	Obligatorische Schule	1'351'286.98	1'342'558.73	1'392'750.00	1'383'850.00	1'335'732.45	1'326'844.00
	Nettoaufwand		8'728.25		8'900.00		8'888.45
2197	Schulsozialdienst	11'892.15	3'163.90	12'000.00	3'100.00	11'961.15	3'072.70
3612.01	Entschädigungen an Gemeinden und Gemeindeverbände	11'892.15		12'000.00		11'961.15	
4612.01	Entschädigungen von Gemeinden und Gemeindeverb.		3'163.90		3'100.00		3'072.70
2199	Schule Walperswil-Bühl	1'339'394.83	1'339'394.83	1'380'750.00	1'380'750.00	1'323'771.30	1'323'771.30
3000.01	Tag- und Sitzungsgelder Behörden und Kommissionen	4'001.40		3'500.00		3'280.00	
3010.01	Löhne des Verwaltungs- und Betriebspersonals	9'460.30		8'200.00		8'926.20	
3050.01	AG-Beiträge AHV, IV, EO, ALV, Verwaltungskosten	883.05		650.00		743.20	
3052.01	AG-Beiträge an Pensionskassen	686.40		600.00		661.90	
3053.01	AG-Beiträge an Unfallversicherungen	32.20				27.55	
3055.01	AG-Beiträge an Krankentaggeldversicherungen	48.50				41.55	
3090.01	Aus- und Weiterbildung des Personals	3'353.10		4'500.00		3'932.65	
3099.01	Übriger Personalaufwand	579.40		1'000.00		1'578.80	
3100.01	Büromaterial	2'731.95		3'000.00		2'626.85	
3103.01	Fachliteratur, Zeitschriften	1'804.20		2'800.00		1'814.10	
3104.01	Lehrmittel	37'349.83		34'200.00		30'977.70	
3109.01	Übriger Material- und Warenaufwand	3'343.30		4'000.00		3'730.35	
3119.01	Übrige nicht aktivierbare Anlagen	2'245.60				398.90	
3130.01	Portogebühren und Bankspesen	132.80		200.00		151.20	
3130.02	Telefon- und Radiogebühren	1'036.20		1'300.00		1'127.90	

12.2 Erfolgsrechnung nach Funktionen

		Rechnung 2025		Budget 2025		Rechnung 2024	
		Aufwand	Ertrag	Aufwand	Ertrag	Aufwand	Ertrag
3130.05	Mitglieder- und Verbandsbeiträge	480.00		500.00		150.00	
3132.01	Honorare externe Berater, Gutachter, Fachexperten			200.00			
3134.01	Sachversicherungsprämien	454.20		500.00		454.20	
3151.01	Unterhalt Apparate, Maschinen, Geräte, Fahrzeuge	4'611.65		3'000.00		7'323.05	
3153.01	Informatik-Unterhalt (HW)	5'171.00		7'500.00		10'926.10	
3158.01	Unterhalt SW (Service-Verträge, Up-Grades etc.)	4'971.30		9'100.00		4'385.20	
3162.01	Leasing für Kopiergeräte	7'166.90		10'000.00		6'602.70	
3170.01	Reisekosten und Spesen	46.85		700.00		619.90	
3171.01	Exkursionen, Schulreisen, Lager	28'948.80		21'800.00		18'406.35	
3300.61	Planmässige Abschreibungen Mobilien VV			2'700.00			
3611.01	Entschädigungen an Kanton	837'855.90		878'800.00		832'884.95	
3910.01	Interne Verrechnungen von Dienstleistungen	7'000.00		7'000.00		7'000.00	
3920.01	Interne Verrechnung von Pacht, Mieten, Benützungskosten	375'000.00		375'000.00		375'000.00	
4612.01	Entschädigungen von Gemeinden und Gemeindeverb.		369'764.80		386'650.00		343'868.50
4634.01	Beiträge von öffentlichen Unternehmungen						1'039.00
4910.01	Interne Verrechnungen von Dienstleistungen		637'144.35		663'350.00		648'503.15
4930.01	Interne Verrechnung Betriebs- und Verwaltungskosten		332'485.68		330'750.00		330'360.65
29	Übriges Bildungswesen	850.00		850.00		850.00	
	Nettoaufwand		850.00		850.00		850.00
299	Bildung	850.00		850.00		850.00	
	Nettoaufwand		850.00		850.00		850.00
2991	Erwachsenenbildung	850.00		850.00		850.00	
3130.05	Mitglieder- und Verbandsbeiträge	850.00		850.00		850.00	
3	Kultur, Sport und Freizeit, Kirche	82'255.75	8'746.00	80'800.00	9'100.00	82'599.25	10'447.10
	Nettoaufwand		73'509.75		71'700.00		72'152.15
31	Kulturerbe	728.00		1'250.00		728.00	
	Nettoaufwand		728.00		1'250.00		728.00
311	Museen und bildende Kunst	240.00		250.00		240.00	
	Nettoaufwand		240.00		250.00		240.00
3110	Museen und bildende Kunst	240.00		250.00		240.00	
3130.05	Mitglieder- und Verbandsbeiträge	240.00		250.00		240.00	
312	Denkmalpflege und Heimatschutz	488.00		1'000.00		488.00	

12.2 Erfolgsrechnung nach Funktionen

		Rechnung 2025		Budget 2025		Rechnung 2024	
		Aufwand	Ertrag	Aufwand	Ertrag	Aufwand	Ertrag
	Nettoaufwand		488.00		1'000.00		488.00
3120	Denkmalpflege und Heimatschutz	488.00		1'000.00		488.00	
3149.01	Unterhalt übrige Sachanlagen			500.00			
3300.41	Planmässige Abschreibungen Hochbauten VV	488.00		500.00		488.00	
32	Kultur, übrige	19'358.75		21'500.00		17'352.45	
	Nettoaufwand		19'358.75		21'500.00		17'352.45
321	Bibliotheken	300.00		300.00		300.00	
	Nettoaufwand		300.00		300.00		300.00
3210	Bibliotheken	300.00		300.00		300.00	
3149.01	Unterhalt übrige Sachanlagen	300.00		300.00		300.00	
322	Konzert und Theater	6'250.00		6'700.00		5'500.00	
	Nettoaufwand		6'250.00		6'700.00		5'500.00
3220	Konzert und Theater	6'250.00		6'700.00		5'500.00	
3636.01	Beiträge an private Organisationen ohne Erwerbszweck	5'500.00		5'500.00		5'500.00	
3660.61	Planmässige Abschreibungen Investitionsbeiträge	750.00		1'200.00			
329	Übrige Kultur	12'808.75		14'500.00		11'552.45	
	Nettoaufwand		12'808.75		14'500.00		11'552.45
3290	Übrige Kultur	12'808.75		14'500.00		11'552.45	
3010.01	Löhne des Verwaltungs- und Betriebspersonals	50.00		500.00		200.00	
3050.01	AG-Beiträge AHV, IV, EO, ALV, Verwaltungskosten	4.05				16.15	
3053.01	AG-Beiträge an Unfallversicherungen	0.10				0.60	
3055.01	AG-Beiträge an Krankentaggeldversicherungen					0.75	
3119.01	Übrige nicht aktivierbare Anlagen	1'401.20		2'000.00			
3199.01	Übriger Betriebsaufwand	4'867.40		5'500.00		4'848.95	
3632.01	Beiträge an Gemeinden und Gemeindeverbände	6'486.00		6'500.00		6'486.00	
33	Medien	30'174.10		30'800.00		36'064.30	
	Nettoaufwand		23'583.60		23'800.00		27'772.70
332	Massenmedien	30'174.10		30'800.00		36'064.30	
	Nettoaufwand		23'583.60		23'800.00		27'772.70

12.2 Erfolgsrechnung nach Funktionen

		Rechnung 2025		Budget 2025		Rechnung 2024	
		Aufwand	Ertrag	Aufwand	Ertrag	Aufwand	Ertrag
3320	Massenmedien	30'174.10	6'590.50	30'800.00	7'000.00	36'064.30	8'291.60
3010.01	Löhne des Verwaltungs- und Betriebspersonals	14'529.50		13'900.00		14'429.00	
3050.01	AG-Beiträge AHV, IV, EO, ALV, Verwaltungskosten	1'172.50		1'150.00		1'164.30	
3053.01	AG-Beiträge an Unfallversicherungen	22.00				21.95	
3099.01	Übriger Personalaufwand			100.00			
3102.01	Drucksachen, Publikationen	10'296.55		11'150.00		16'300.50	
3133.01	Informatik-Nutzungsaufwand	3'958.65		3'000.00		405.40	
3158.01	Unterhalt SW (Service-Verträge, Up-Grades etc.)	14.90		1'500.00		3'568.15	
3170.01	Reisekosten und Spesen	180.00				175.00	
4260.01	Rückerstattungen und Kostenbeteiligungen Dritter						470.00
4612.01	Entschädigungen von Gemeinden und Gemeindeverb.		6'590.50		7'000.00		7'821.60
34	Sport und Freizeit	31'994.90	2'155.50	27'250.00	2'100.00	28'454.50	2'155.50
	Nettoaufwand		29'839.40		25'150.00		26'299.00
341	Sport	13'000.00		13'000.00		13'000.00	
	Nettoaufwand		13'000.00		13'000.00		13'000.00
3410	Sport	13'000.00		13'000.00		13'000.00	
3636.01	Beiträge an private Organisationen ohne Erwerbszweck	13'000.00		13'000.00		13'000.00	
342	Freizeit	18'994.90	2'155.50	14'250.00	2'100.00	15'454.50	2'155.50
	Nettoaufwand		16'839.40		12'150.00		13'299.00
3420	Freizeit	18'994.90	2'155.50	14'250.00	2'100.00	15'454.50	2'155.50
3010.01	Löhne des Verwaltungs- und Betriebspersonals	150.00		200.00		45.00	
3050.01	AG-Beiträge AHV, IV, EO, ALV, Verwaltungskosten	12.25				3.70	
3053.01	AG-Beiträge an Unfallversicherungen	0.40				0.10	
3055.01	AG-Beiträge an Krankentaggeldversicherungen	0.70				0.20	
3130.05	Mitglieder- und Verbandsbeiträge	209.20		200.00		204.00	
3134.01	Sachversicherungsprämien	322.60		250.00		230.70	
3140.01	Unterhalt an Grundstücken	9'758.35		4'100.00		6'671.95	
3170.01	Reisekosten und Spesen					40.65	
3300.41	Planmässige Abschreibungen Hochbauten VV	5'031.40		5'200.00		5'018.70	
3612.01	Entschädigungen an Gemeinden und Gemeindeverbände	3'510.00		4'300.00		3'239.50	
4631.01	Beiträge von Kanton		2'155.50		2'100.00		2'155.50
4	Gesundheit	5'508.00	540.95	7'900.00	600.00	3'533.40	135.00
	Nettoaufwand		4'967.05		7'300.00		3'398.40

12.2 Erfolgsrechnung nach Funktionen

		Rechnung 2025		Budget 2025		Rechnung 2024	
		Aufwand	Ertrag	Aufwand	Ertrag	Aufwand	Ertrag
42	Ambulante Krankenpflege	600.00		3'100.00		600.00	
	Nettoaufwand		600.00		3'100.00		600.00
421	Ambulante Krankenpflege	600.00		3'100.00		600.00	
	Nettoaufwand		600.00		3'100.00		600.00
4210	Ambulante Krankenpflege	600.00		3'100.00		600.00	
3130.05	Mitglieder- und Verbandsbeiträge	100.00		100.00		100.00	
3636.01	Beiträge an private Organisationen ohne Erwerbszweck	500.00		3'000.00		500.00	
43	Gesundheit	3'956.00	273.50	4'300.00	450.00	2'933.40	135.00
	Nettoaufwand		3'682.50		3'850.00		2'798.40
433	Schulgesundheitsdienst	3'956.00	273.50	4'300.00	450.00	2'933.40	135.00
	Nettoaufwand		3'682.50		3'850.00		2'798.40
4330	Schulgesundheitsdienst	570.00	122.50	1'000.00	300.00	513.00	135.00
3100.01	Büromaterial					35.50	
3130.01	Portogebühren und Bankspesen					72.50	
3136.01	Honorare privatärztlicher Tätigkeit	570.00		1'000.00		405.00	
4612.01	Entschädigungen von Gemeinden und Gemeindeverb.		122.50		300.00		135.00
4331	Schulzahnpflege	3'386.00	151.00	3'300.00	150.00	2'420.40	
3109.01	Übriger Material- und Warenaufwand			200.00			
3132.01	Honorare externe Berater, Gutachter, Fachexperten	480.00		600.00			
3136.01	Honorare privatärztlicher Tätigkeit	2'906.00		2'500.00		2'420.40	
4612.01	Entschädigungen von Gemeinden und Gemeindeverb.		151.00		150.00		
49	Gesundheitswesen	952.00	267.45	500.00	150.00		
	Nettoaufwand		684.55		350.00		
490	Gesundheitswesen	952.00	267.45	500.00	150.00		
	Nettoaufwand		684.55		350.00		
4900	Gesundheitswesen, übriges	952.00	267.45	500.00	150.00		
3130.03	Übrige Gebühren Dritter	952.00		500.00			
4612.01	Entschädigungen von Gemeinden und Gemeindeverb.		267.45		150.00		
5	Soziale Sicherheit	980'904.80	51'189.35	1'018'500.00	43'000.00	934'028.50	34'754.88
	Nettoaufwand		929'715.45		975'500.00		899'273.62

12.2 Erfolgsrechnung nach Funktionen

		Rechnung 2025		Budget 2025		Rechnung 2024	
		Aufwand	Ertrag	Aufwand	Ertrag	Aufwand	Ertrag
53	Alter + Hinterlassene Nettoaufwand	262'402.20	10'711.35 251'690.85	285'900.00	11'000.00 274'900.00	270'049.55	10'648.55 259'401.00
531	Alters- und Hinterlassenenversicherung AHV Nettoaufwand	19'700.00	8'725.00 10'975.00	19'700.00	8'800.00 10'900.00	19'700.00	8'774.00 10'926.00
5310	AHV-Zweigstelle	19'700.00	8'725.00	19'700.00	8'800.00	19'700.00	8'774.00
3910.01	Interne Verrechnungen von Dienstleistungen	19'700.00		19'700.00		19'700.00	
4611.01	Entschädigungen von Kanton		2'225.00		2'300.00		2'274.00
4612.01	Entschädigungen von Gemeinden und Gemeindeverb.		6'500.00		6'500.00		6'500.00
532	Ergänzungsleistungen AHV / IV Nettoaufwand	234'509.00		256'200.00		242'988.00	
			234'509.00		256'200.00		242'988.00
5320	Ergänzungsleistungen AHV / IV	234'509.00		256'200.00		242'988.00	
3631.01	Beiträge an Kantone und Konkordate	234'509.00		256'200.00		242'988.00	
535	Leistungen an das Alter Nettoaufwand	8'193.20	1'986.35 6'206.85	10'000.00	2'200.00 7'800.00	7'361.55	1'874.55 5'487.00
5350	Leistungen an das Alter	8'193.20	1'986.35	10'000.00	2'200.00	7'361.55	1'874.55
3130.03	Übrige Gebühren Dritter	4'854.40		5'500.00		4'474.90	
3130.05	Mitglieder- und Verbandsbeiträge	100.00		100.00		100.00	
3170.01	Reisekosten und Spesen	925.00		1'500.00		938.80	
3612.01	Entschädigungen an Gemeinden und Gemeindeverbände	1'433.80		1'700.00		1'167.85	
3637.01	Beiträge an private Haushalte	880.00		1'200.00		680.00	
4612.01	Entschädigungen von Gemeinden und Gemeindeverb.		1'986.35		2'200.00		1'874.55
54	Familie und Jugend Nettoaufwand	57'426.95	40'478.00 16'948.95	54'100.00	32'000.00 22'100.00	41'629.45	24'106.33 17'523.12
541	Familienzulagen Nettoaufwand	4'992.00		5'250.00		3'602.00	
			4'992.00		5'250.00		3'602.00
5410	Familienzulagen	4'992.00		5'250.00		3'602.00	
3631.01	Beiträge an Kantone und Konkordate	4'992.00		5'250.00		3'602.00	
543	Alimentenbevorschussung und -inkasso Nettoaufwand	772.05		1'200.00		722.90	
			772.05		1'200.00		722.90

12.2 Erfolgsrechnung nach Funktionen

		Rechnung 2025		Budget 2025		Rechnung 2024	
		Aufwand	Ertrag	Aufwand	Ertrag	Aufwand	Ertrag
5430	Alimentenbevorschussung und -inkasso	772.05		1'200.00		722.90	
3612.01	Entschädigungen an Gemeinden und Gemeindeverbände	772.05		1'200.00		722.90	
544	Jugendschutz	6'977.25		7'650.00		7'171.60	
	Nettoaufwand		6'977.25		7'650.00		7'171.60
5440	Jugendschutz allgemein	6'977.25		7'650.00		7'171.60	
3130.05	Mitglieder- und Verbandsbeiträge	100.00		100.00		100.00	
3612.01	Entschädigungen an Gemeinden und Gemeindeverbände	6'568.85		7'350.00		7'071.60	
3637.01	Beiträge an private Haushalte	308.40		200.00			
545	Leistungen an Familien	44'685.65	40'478.00	40'000.00	32'000.00	30'132.95	24'106.33
	Nettoaufwand		4'207.65		8'000.00		6'026.62
5450	Leistungen an Familien allgemein	44'685.65	40'478.00	40'000.00	32'000.00	30'132.95	24'106.33
3637.01	Beiträge an private Haushalte	44'685.65		40'000.00		30'132.95	
4611.01	Entschädigungen von Kanton		35'748.50		32'000.00		24'106.33
4631.02	Beiträge von Kanton (Finanzhilfen)		4'729.50				
57	Sozialhilfe und Asylwesen	659'875.65		678'500.00		622'349.50	
	Nettoaufwand		659'875.65		678'500.00		622'349.50
579	Sozialhilfe	659'875.65		678'500.00		622'349.50	
	Nettoaufwand		659'875.65		678'500.00		622'349.50
5790	Sozialhilfe	3'200.00		3'200.00		3'200.00	
3636.01	Beiträge an private Organisationen ohne Erwerbszweck	3'200.00		3'200.00		3'200.00	
5796	Regionaler Sozialdienst	41'432.90		28'500.00		36'152.65	
3612.01	Entschädigungen an Gemeinden und Gemeindeverbände	41'432.90		28'500.00		36'152.65	
5799	Lastenausgleich Sozialhilfe	615'242.75		646'800.00		582'996.85	
3611.01	Entschädigungen an Kanton	615'242.75		646'800.00		582'996.85	
59	Hilfsaktionen Sozialhilfe	1'200.00					
	Nettoaufwand		1'200.00				
592	Hilfsaktionen im Inland	1'200.00					
	Nettoaufwand		1'200.00				

12.2 Erfolgsrechnung nach Funktionen

		Rechnung 2025		Budget 2025		Rechnung 2024	
		Aufwand	Ertrag	Aufwand	Ertrag	Aufwand	Ertrag
5920	Hilfsaktionen im Inland	1'200.00					
3636.01	Beiträge an private Organisationen ohne Erwerbszweck	1'200.00					
6	Verkehr und Nachrichtenübermittlung	389'237.88	173'620.47	431'900.00	175'150.00	363'221.91	168'369.92
	Nettoaufwand		215'617.41		256'750.00		194'851.99
61	Strassenverkehr	147'546.95	3'670.44	191'450.00	6'200.00	146'950.50	11'498.43
	Nettoaufwand		143'876.51		185'250.00		135'452.07
615	Gemeindestrassen	147'546.95	3'670.44	191'450.00	6'200.00	146'950.50	11'498.43
	Nettoaufwand		143'876.51		185'250.00		135'452.07
6150	Gemeindestrassen	135'665.05	3'670.44	166'550.00	6'200.00	140'749.85	11'498.43
3010.01	Löhne des Verwaltungs- und Betriebspersonals	13'070.00		15'000.00		13'602.50	
3050.01	AG-Beiträge AHV, IV, EO, ALV, Verwaltungskosten	1'013.70		1'300.00		1'097.95	
3053.01	AG-Beiträge an Unfallversicherungen	35.70				36.50	
3055.01	AG-Beiträge an Krankentaggeldversicherungen	49.25				49.65	
3099.01	Übriger Personalaufwand			100.00			
3101.01	Betriebs-, Verbrauchsmaterial	15'185.05		20'000.00		21'060.00	
3102.01	Drucksachen, Publikationen	173.65		500.00			
3120.01	Ver- und Entsorgung Liegenschaften VV	1'678.35		3'500.00		3'089.15	
3120.04	Strom öffentliche Beleuchtung	5'199.00		8'000.00		7'427.45	
3130.03	Übrige Gebühren Dritter	102.60		50.00		406.10	
3132.01	Honorare externe Berater, Gutachter, Fachexperten	240.00				7'372.75	
3134.01	Sachversicherungsprämien	946.80		250.00		964.70	
3141.01	Allgemeiner Strassenunterhalt	35'031.50		54'000.00		28'973.50	
3141.03	Unterhalt Öffentliche Beleuchtung	1'147.80		9'700.00		8'647.25	
3141.04	Strassenentwässerung Gemeindestrassen	22'600.00		22'600.00		22'600.00	
3151.01	Unterhalt Apparate, Maschinen, Geräte, Fahrzeuge	15'412.85		2'000.00		943.25	
3161.01	Mieten, Benützungskosten Anlagen	864.15		2'500.00		1'583.75	
3170.01	Reisekosten und Spesen	190.50		250.00		180.00	
3300.11	Planmässige Abschreibungen Strassennetz VV	9'525.00		12'800.00		9'524.00	
3300.61	Planmässige Abschreibungen Mobilien VV	13'199.15		14'000.00		13'191.35	
4240.01	Benützungsgebühren und Dienstleistungen		120.00		400.00		200.00
4260.01	Rückerstattungen und Kostenbeteiligungen Dritter		1'542.50		600.00		5'070.35
4631.01	Beiträge von Kanton		2'007.94		5'200.00		6'228.08
6152	Veloweg	11'881.90		24'900.00		6'200.65	
3141.01	Allgemeiner Strassenunterhalt			1'000.00			

12.2 Erfolgsrechnung nach Funktionen

		Rechnung 2025		Budget 2025		Rechnung 2024	
		Aufwand	Ertrag	Aufwand	Ertrag	Aufwand	Ertrag
3300.11	Planmässige Abschreibungen Strassennetz VV	11'881.90		23'900.00		6'200.65	
62	Öffentlicher Verkehr	241'690.93	169'950.03	240'450.00	168'950.00	216'271.41	156'871.49
	Nettoaufwand		71'740.90		71'500.00		59'399.92
623	Agglomerationsverkehr	189'415.93	169'950.03	186'000.00	168'950.00	167'238.91	156'871.49
	Nettoaufwand		19'465.90		17'050.00		10'367.42
6230	Bürgerbus WETA	189'415.93	169'950.03	186'000.00	168'950.00	167'238.91	156'871.49
3000.01	Tag- und Sitzungsgelder Behörden und Kommissionen	1'040.00		800.00			
3010.01	Löhne des Verwaltungs- und Betriebspersonals	106'810.05		106'000.00		104'958.80	
3050.01	AG-Beiträge AHV, IV, EO, ALV, Verwaltungskosten	3'085.55		3'500.00		2'712.35	
3052.01	AG-Beiträge an Pensionskassen	411.70		350.00		397.15	
3053.01	AG-Beiträge an Unfallversicherungen	322.15		350.00		319.25	
3055.01	AG-Beiträge an Krankentaggeldversicherungen	500.35		500.00		503.15	
3090.01	Aus- und Weiterbildung des Personals	1'440.00		1'500.00		2'060.00	
3099.01	Übriger Personalaufwand	1'693.10		700.00		1'677.95	
3101.01	Betriebs-, Verbrauchsmaterial	13'907.15		16'000.00		14'899.50	
3102.01	Drucksachen, Publikationen			1'000.00		33.50	
3119.01	Übrige nicht aktivierbare Anlagen					270.25	
3130.01	Portogebühren und Bankspesen	88.18		100.00		82.06	
3130.02	Telefon- und Radiogebühren			100.00			
3130.03	Übrige Gebühren Dritter	1'859.85		1'650.00		1'682.50	
3134.01	Sachversicherungsprämien	3'962.10		3'100.00		2'935.60	
3137.01	Steuern und Abgaben	611.40		600.00		429.90	
3151.01	Unterhalt Apparate, Maschinen, Geräte, Fahrzeuge	12'039.25		7'500.00		15'544.00	
3160.01	Miete und Pacht Liegenschaften	250.00		250.00		200.00	
3161.01	Mieten, Benützungskosten Anlagen	1'227.50		2'000.00		2'562.40	
3170.01	Reisekosten und Spesen	105.50		100.00		3.55	
3199.01	Übriger Betriebsaufwand	220.45		10'000.00			
3300.61	Planmässige Abschreibungen Mobilien VV	36'341.65		25'000.00		12'247.00	
3920.01	Interne Verrechnung von Pacht, Mieten, Benützungskosten	3'500.00		3'500.00		3'500.00	
3940.01	Interne Verrechnung von kalk. Zinsen und Finanzaufwand			1'400.00		220.00	
4240.01	Benützungsgebühren und Dienstleistungen		17'708.70		22'500.00		24'462.15
4260.01	Rückerstattungen und Kostenbeteiligungen Dritter		4'482.15		4'400.00		4'690.30
4260.02	Sponsoring und Gönnerbeiträge		6'890.00		13'000.00		6'860.00
4611.01	Entschädigungen von Kanton		77'000.00		77'000.00		77'000.00
4612.01	Entschädigungen von Gemeinden und Gemeindeverb.		38'286.80		33'050.00		20'125.00
4614.01	Entschädigungen von öffentlichen Unternehmungen		25'582.38		19'000.00		23'734.04

12.2 Erfolgsrechnung nach Funktionen

		Rechnung 2025		Budget 2025		Rechnung 2024	
		Aufwand	Ertrag	Aufwand	Ertrag	Aufwand	Ertrag
629	Öffentlicher Verkehr	52'275.00		54'450.00		49'032.50	
	Nettoaufwand		52'275.00		54'450.00		49'032.50
6290	Öffentlicher Verkehr	198.00		200.00		225.00	
3637.01	Beiträge an private Haushalte	198.00		200.00		225.00	
6291	Gemeindeanteil Öffentlicher Verkehr	52'077.00		54'250.00		48'807.50	
3631.01	Beiträge an Kantone und Konkordate	52'077.00		54'250.00		48'807.50	
7	Umweltschutz und Raumordnung	596'197.48	479'831.03	1'178'650.00	1'054'150.00	561'705.07	471'156.67
	Nettoaufwand		116'366.45		124'500.00		90'548.40
72	Abwasserentsorgung	392'600.45	392'600.45	460'800.00	460'800.00	377'167.52	377'167.52
720	Abwasserentsorgung	392'600.45	392'600.45	460'800.00	460'800.00	377'167.52	377'167.52
7201	Abwasserentsorgung [Gemeindebetrieb]	392'600.45	392'600.45	460'800.00	460'800.00	377'167.52	377'167.52
3010.01	Löhne des Verwaltungs- und Betriebspersonals	142.50		200.00		45.00	
3050.01	AG-Beiträge AHV, IV, EO, ALV, Verwaltungskosten	11.50				3.70	
3053.01	AG-Beiträge an Unfallversicherungen	0.25				0.05	
3120.21	Strom für Pumpwerk	440.15		500.00		504.75	
3130.21	Gebühren für Versand Abwasserrechnungen	517.10		600.00		566.15	
3132.21	Honorare externe Berater Abwasserentsorgung	16'999.50		56'700.00		7'330.10	
3134.01	Sachversicherungsprämien	173.00		200.00		173.00	
3143.21	Unterhalt Abwasserentsorgung	24'228.75		10'000.00		10'620.30	
3180.02	Wertberichtigung gefährdete Forderungen	230.00				-2'930.00	
3181.21	Forderungsverluste Abwassergebühren					262.25	
3300.31	Planmässige Abschreibungen übrige Tiefbauten VV	2'146.00		6'100.00		2'146.00	
3510.11	Einlage Werterhalt nach Wiederbeschaffungswert	96'562.00		84'700.00		107'675.00	
3510.51	Einlage Werterhalt aus Anschlussgebühren	28'130.00		40'000.00		17'017.00	
3612.51	Verrechnete Dienstleistungen Spezialfinanzierungen	4'000.00		4'000.00		4'000.00	
3632.21	Beiträge an ARAT	201'831.20		217'500.00		205'098.60	
3636.01	Beiträge an private Organisationen ohne Erwerbszweck	8'348.00		9'500.00		9'266.30	
3660.21	Planmässige Abschreibungen Investitionsbeiträge	928.00		950.00		929.00	
4240.21	Benützungsgebühren Abwasser		297'555.45		295'000.00		283'397.75
4240.22	Abwassergebühren von Gemeindestrassen		20'906.55		22'600.00		20'906.55
4240.51	Anschlussgebühren Abwasser		28'130.00		40'000.00		17'017.00
4260.01	Rückerstattungen und Kostenbeteiligungen Dritter		250.00				
4290.21	Übrige Entgelte Abwasser		-0.60				4.62
4409.02	Aktivzinsen Spezialfinanzierungen				27'750.00		23'690.00

12.2 Erfolgsrechnung nach Funktionen

		Rechnung 2025		Budget 2025		Rechnung 2024	
		Aufwand	Ertrag	Aufwand	Ertrag	Aufwand	Ertrag
4510.11	Entnahmen aus SF Werterhalt		27'302.75		17'050.00		13'695.30
4611.21	Kantonsbeitrag an Regenabwasser		10'020.00		10'000.00		10'020.00
4611.22	Entschädigungen von Kantonen und Konkordaten				40'000.00		
4612.21	Beitrag Gde. Bühl an Abwasser		8'436.30		8'400.00		8'436.30
9010.21	Ertragsüberschuss SF Abwasser	7'912.50		29'850.00		14'460.32	
73	Abfall	66'581.68	66'581.68	67'850.00	67'850.00	70'345.70	70'345.70
730	Abfall	66'581.68	66'581.68	67'850.00	67'850.00	70'345.70	70'345.70
7301	Abfall [Gemeindebetrieb]	66'581.68	66'581.68	67'850.00	67'850.00	70'345.70	70'345.70
3010.01	Löhne des Verwaltungs- und Betriebspersonals	2'960.00		3'000.00		2'700.00	
3050.01	AG-Beiträge AHV, IV, EO, ALV, Verwaltungskosten	239.05		250.00		217.85	
3053.01	AG-Beiträge an Unfallversicherungen	9.10				7.80	
3055.01	AG-Beiträge an Krankentaggeldversicherungen	14.25				11.85	
3109.01	Übriger Material- und Warenaufwand			500.00		1'328.55	
3119.01	Übrige nicht aktivierbare Anlagen			1'000.00			
3130.01	Portogebühren und Bankspesen	586.00		600.00		664.00	
3130.03	Übrige Gebühren Dritter	53'800.10		50'400.00		59'764.95	
3140.01	Unterhalt an Grundstücken			7'000.00			
3149.01	Unterhalt übrige Sachanlagen	464.85				86.50	
3161.01	Mieten, Benützungskosten Anlagen	80.00					
3180.02	Wertberichtigung gefährdete Forderungen					460.00	
3181.01	Tatsächliche Forderungsverluste	29.15				4.20	
3612.01	Entschädigungen an Gemeinden und Gemeindeverbände	3'888.05		2'500.00		2'500.00	
3612.51	Verrechnete Dienstleistungen Spezialfinanzierungen	2'000.00		2'000.00		2'000.00	
3637.01	Beiträge an private Haushalte	600.00		600.00		600.00	
4240.01	Benützungsgebühren und Dienstleistungen		59'363.25		59'200.00		59'129.75
4250.01	Verkäufe		108.00		550.00		305.00
4260.01	Rückerstattungen und Kostenbeteiligungen Dritter		7'110.43		6'700.00		8'158.16
4409.02	Aktivzinsen Spezialfinanzierungen				400.00		440.00
4612.01	Entschädigungen von Gemeinden und Gemeindeverb.						2'187.80
9010.31	Ertragsüberschuss SF Abfall	1'911.13					
9011.31	Aufwandüberschuss SF Abfall				1'000.00		124.99
74	Verbauungen	51'223.20		49'250.00		46'966.65	
	Nettoaufwand		51'223.20		49'250.00		46'966.65
741	Gewässerverbauungen	51'223.20		47'000.00		46'966.65	
	Nettoaufwand		51'223.20		47'000.00		46'966.65

12.2 Erfolgsrechnung nach Funktionen

		Rechnung 2025		Budget 2025		Rechnung 2024	
		Aufwand	Ertrag	Aufwand	Ertrag	Aufwand	Ertrag
7410	Gewässerverbauungen	51'223.20		47'000.00		46'966.65	
3614.01	Entschädigungen an öffentliche Unternehmungen	4'547.20		4'000.00		2'558.65	
3631.01	Beiträge an Kantone und Konkordate	46'676.00		43'000.00		44'408.00	
745	Naturgefahren			2'250.00			
	Nettoaufwand				2'250.00		
7450	Naturgefahren			2'250.00			
3134.01	Sachversicherungsprämien			2'250.00			
75	Arten- und Landschaftsschutz	30'747.60		32'350.00		12'193.10	1'200.00
	Nettoaufwand		30'747.60		32'350.00		10'993.10
750	Arten- und Landschaftsschutz	30'747.60		32'350.00		12'193.10	1'200.00
	Nettoaufwand		30'747.60		32'350.00		10'993.10
7500	Arten- und Landschaftsschutz	30'747.60		32'350.00		12'193.10	1'200.00
3010.01	Löhne des Verwaltungs- und Betriebspersonals	3'255.00		4'000.00		2'910.00	
3050.01	AG-Beiträge AHV, IV, EO, ALV, Verwaltungskosten	262.20		350.00		234.60	
3053.01	AG-Beiträge an Unfallversicherungen	10.10				9.05	
3055.01	AG-Beiträge an Krankentaggeldversicherungen	15.95				14.35	
3140.01	Unterhalt an Grundstücken	27'204.35		28'000.00		9'025.10	
4260.01	Rückerstattungen und Kostenbeteiligungen Dritter						1'200.00
76	Bekämpfung von Umweltverschmutzung	209.00		200.00		209.00	
	Nettoaufwand		209.00		200.00		209.00
769	Bekämpfung von Umweltverschmutzung	209.00		200.00		209.00	
	Nettoaufwand		209.00		200.00		209.00
7690	Bekämpfung von Umweltverschmutz.	209.00		200.00		209.00	
3130.05	Mitglieder- und Verbandsbeiträge	209.00		200.00		209.00	
77	Übriger Umweltschutz	44'521.60	20'648.90	62'750.00	25'500.00	45'692.80	21'370.55
	Nettoaufwand		23'872.70		37'250.00		24'322.25
771	Friedhof und Bestattung	43'389.25	16'398.90	61'050.00	21'500.00	43'450.15	17'320.55
	Nettoaufwand		26'990.35		39'550.00		26'129.60

12.2 Erfolgsrechnung nach Funktionen

		Rechnung 2025		Budget 2025		Rechnung 2024	
		Aufwand	Ertrag	Aufwand	Ertrag	Aufwand	Ertrag
7710	Friedhof und Bestattung allgemein	43'389.25	16'398.90	61'050.00	21'500.00	43'450.15	17'320.55
3101.01	Betriebs-, Verbrauchsmaterial			300.00			
3102.01	Drucksachen, Publikationen			200.00		93.65	
3119.01	Übrige nicht aktivierbare Anlagen	108.65					
3120.01	Ver- und Entsorgung Liegenschaften VV	525.05		700.00		493.60	
3130.03	Übrige Gebühren Dritter	174.10		200.00		172.55	
3134.01	Sachversicherungsprämien	57.65		100.00		61.60	
3140.01	Unterhalt an Grundstücken	38'052.95		53'000.00		37'672.60	
3140.02	Grabunterhalt	1'849.85		3'000.00		2'334.05	
3144.01	Unterhalt Verwaltungsliegenschaften			200.00			
3151.01	Unterhalt Apparate, Maschinen, Geräte, Fahrzeuge			500.00			
3300.41	Planmässige Abschreibungen Hochbauten VV	1'621.00		1'850.00		1'622.10	
3910.01	Interne Verrechnungen von Dienstleistungen	1'000.00		1'000.00		1'000.00	
4240.01	Benützungsgebühren und Dienstleistungen		4'050.00		4'500.00		5'360.00
4612.01	Entschädigungen von Gemeinden und Gemeindeverb.		12'348.90		17'000.00		11'960.55
779	Umweltschutz	1'132.35	4'250.00	1'700.00	4'000.00	2'242.65	4'050.00
	Nettoertrag	3'117.65		2'300.00		1'807.35	
7792	Hundetoiletten	1'132.35	4'250.00	1'700.00	4'000.00	2'242.65	4'050.00
3109.01	Übriger Material- und Warenaufwand	1'132.35		1'000.00		1'497.85	
3119.01	Übrige nicht aktivierbare Anlagen			700.00		744.80	
4033.01	Hundetaxe		4'250.00		4'000.00		4'050.00
79	Raumordnung	10'313.95		505'450.00	500'000.00	9'130.30	1'072.90
	Nettoaufwand		10'313.95		5'450.00		8'057.40
790	Raumordnung	10'313.95		505'450.00	500'000.00	9'130.30	1'072.90
	Nettoaufwand		10'313.95		5'450.00		8'057.40
7900	Raumordnung allgemein	6'991.95		2'100.00		5'816.30	1'072.90
3102.01	Drucksachen, Publikationen	101.05		100.00		20.00	
3132.01	Honorare externe Berater, Gutachter, Fachexperten	6'890.90		2'000.00		5'796.30	
4260.01	Rückerstattungen und Kostenbeteiligungen Dritter						1'072.90
7906	Regionale Planungsgruppen	3'027.00		3'050.00		3'027.00	
3130.05	Mitglieder- und Verbandsbeiträge	3'027.00		3'050.00		3'027.00	
7907	Regionalkonferenzen	295.00		300.00		287.00	
3130.05	Mitglieder- und Verbandsbeiträge	295.00		300.00		287.00	

12.2 Erfolgsrechnung nach Funktionen

		Rechnung 2025		Budget 2025		Rechnung 2024	
		Aufwand	Ertrag	Aufwand	Ertrag	Aufwand	Ertrag
7909	Mehrwertabgabe			500'000.00	500'000.00		
4022.51	Mehrwertabgabe; Gemeindeanteil				500'000.00		
9010.92	Ertragsüberschuss SF Mehrwertabgabe			500'000.00			
8	Volkswirtschaft	99'006.28	96'096.63	100'650.00	97'350.00	80'858.09	77'902.84
	Nettoaufwand		2'909.65		3'300.00		2'955.25
81	Landwirtschaft	821.65		1'200.00		867.25	
	Nettoaufwand		821.65		1'200.00		867.25
811	Verwaltung, Vollzug und Kontrolle	821.65		1'200.00		867.25	
	Nettoaufwand		821.65		1'200.00		867.25
8110	Verwaltung, Vollzug und Kontrolle	821.65		1'200.00		867.25	
3010.01	Löhne des Verwaltungs- und Betriebspersonals	750.00		1'000.00		750.00	
3050.01	AG-Beiträge AHV, IV, EO, ALV, Verwaltungskosten	60.50		100.00		60.50	
3053.01	AG-Beiträge an Unfallversicherungen	1.15				1.15	
3170.01	Reisekosten und Spesen	10.00		100.00		55.60	
84	Tourismus	1'044.00		1'050.00		1'044.00	
	Nettoaufwand		1'044.00		1'050.00		1'044.00
840	Tourismus	1'044.00		1'050.00		1'044.00	
	Nettoaufwand		1'044.00		1'050.00		1'044.00
8406	Regionaler Tourismus	1'044.00		1'050.00		1'044.00	
3130.05	Mitglieder- und Verbandsbeiträge	1'044.00		1'050.00		1'044.00	
85	Industrie, Gewerbe, Handel	1'044.00		1'050.00		1'044.00	
	Nettoaufwand		1'044.00		1'050.00		1'044.00
850	Industrie, Gewerbe, Handel	1'044.00		1'050.00		1'044.00	
	Nettoaufwand		1'044.00		1'050.00		1'044.00
8506	Regionale Wirtschaftsförderung	1'044.00		1'050.00		1'044.00	
3130.05	Mitglieder- und Verbandsbeiträge	1'044.00		1'050.00		1'044.00	
87	Brennstoffe und Energie	96'096.63	96'096.63	97'350.00	97'350.00	77'902.84	77'902.84

12.2 Erfolgsrechnung nach Funktionen

		Rechnung 2025		Budget 2025		Rechnung 2024	
		Aufwand	Ertrag	Aufwand	Ertrag	Aufwand	Ertrag
873	Nichtelektrische Energie	96'096.63	96'096.63	97'350.00	97'350.00	77'902.84	77'902.84
8730	Energiewende	96'096.63	96'096.63	97'350.00	97'350.00	77'902.84	77'902.84
3000.01	Tag- und Sitzungsgelder Behörden und Kommissionen	102.60		10'000.00		450.00	
3050.01	AG-Beiträge AHV, IV, EO, ALV, Verwaltungskosten			800.00			
3130.03	Übrige Gebühren Dritter	90.80		100.00		90.80	
3130.05	Mitglieder- und Verbandsbeiträge	216.20		200.00		216.20	
3132.01	Honorare externe Berater, Gutachter, Fachexperten	1'686.35		50'000.00		6'981.95	
3144.06	Unterhalt PVA	47.55		5'000.00		174.35	
3300.41	Planmässige Abschreibungen Hochbauten VV	11'221.00		21'250.00		11'222.00	
4120.01	Konzessionen		60'482.10		47'000.00		41'252.60
4250.01	Verkäufe		35'614.53		45'000.00		32'680.24
4409.02	Aktivzinsen Spezialfinanzierungen				5'350.00		3'970.00
9010.91	Ertragsüberschuss SF Energiewende	82'732.13		10'000.00		58'767.54	
9	Finanzen und Steuern	512'051.91	3'447'430.20	310'650.00	3'410'350.00	510'112.22	3'380'821.01
	Nettoertrag	2'935'378.29		3'099'700.00		2'870'708.79	
91	Steuern	40'928.45	3'101'789.35	14'000.00	2'609'700.00	15'357.75	2'972'664.70
	Nettoertrag	3'060'860.90		2'595'700.00		2'957'306.95	
910	Steuern	40'928.45	3'101'789.35	14'000.00	2'609'700.00	15'357.75	2'972'664.70
	Nettoertrag	3'060'860.90		2'595'700.00		2'957'306.95	
9100	Allgemeine Gemeindesteuern	32'941.70	2'685'388.15	14'000.00	2'382'100.00	14'329.60	2'666'264.85
3180.01	Wertberichtigungen gefährdete Steuerguthaben	19'000.00				-34'800.00	
3181.01	Tatsächliche Forderungsverluste	13'941.70		14'000.00		49'129.60	
4000.01	Einkommenssteuern		2'059'781.65		2'059'300.00		2'178'320.70
4000.21	Nachsteuern und Bussen						1'546.00
4000.41	Aktive Steuerauscheidungen Einkommen		20'630.15		20'000.00		21'986.85
4000.51	Passive Steuerauscheidungen Einkommen		-24'292.95		-65'000.00		-67'114.40
4000.61	Pauschale Steueranrechnungen natürliche Personen		-2'868.35		-500.00		-1'068.10
4001.01	Vermögenssteuern		265'619.30		226'600.00		240'571.30
4001.41	Aktive Steuerauscheidungen Vermögen		11'489.95		6'000.00		8'320.45
4001.51	Passive Steuerauscheidungen Vermögen		-5'034.10		-25'000.00		-22'178.95
4002.01	Quellensteuern		73'804.45		45'000.00		37'038.70
4002.11	Quellensteuern ausserhalb der Ertragsabrechnung (BGSA)		448.50		500.00		516.50
4010.01	Gewinnsteuern		251'317.40		100'000.00		251'289.55
4010.41	Aktive Steuerauscheidungen Gewinnsteuern		32'999.60		10'000.00		8'567.15
4011.01	Kapitalsteuern		281.95				787.75

12.2 Erfolgsrechnung nach Funktionen

		Rechnung 2025		Budget 2025		Rechnung 2024	
		Aufwand	Ertrag	Aufwand	Ertrag	Aufwand	Ertrag
4011.41	Aktive Steuerauscheidungen Kapitalsteuern		183.30		200.00		209.25
4011.51	Passive Steuerauscheidungen Kapitalsteuern		-10.30				-13.40
4029.01	Eingang abgeschriebene Steuern		1'037.60		5'000.00		7'485.50
9101	Sondersteuern	7'874.10	278'596.90		100'000.00	958.85	173'277.30
3181.01	Tatsächliche Forderungsverluste	7'874.10				958.85	
4022.01	Grundstückgewinnsteuern		99'160.45		50'000.00		111'159.90
4022.11	Sonderveranlagungen		179'436.45		50'000.00		62'117.40
9102	Liegenschaftssteuern	112.65	137'804.30		127'600.00	69.30	133'122.55
3181.01	Tatsächliche Forderungsverluste	112.65				69.30	
4021.01	Liegenschaftssteuern		137'804.30		127'600.00		133'122.55
93	Finanz- und Lastenausgleich	191'721.00	251'753.00	191'100.00	274'450.00	191'526.00	238'455.00
	Nettoertrag	60'032.00		83'350.00		46'929.00	
930	Finanz- und Lastenausgleich	191'721.00	251'753.00	191'100.00	274'450.00	191'526.00	238'455.00
	Nettoertrag	60'032.00		83'350.00		46'929.00	
9300	Finanz- und Lastenausgleich	191'721.00	251'753.00	191'100.00	274'450.00	191'526.00	238'455.00
3621.61	Lastenausgleichsbeiträge an Kanton	191'721.00		191'100.00		191'526.00	
4621.61	Geografisch-topografischer Zuschuss		97'672.00		97'350.00		97'355.00
4621.62	Soziodemografischer Zuschuss		5'413.00		6'000.00		5'889.00
4622.71	Disparitätenabbau Gemeinden		148'668.00		171'100.00		135'211.00
95	Ertragsanteile, übrige	9.00	7'569.65		7'000.00		23'130.80
	Nettoertrag	7'560.65		7'000.00		23'130.80	
950	Ertragsanteile, übrige	9.00	7'569.65		7'000.00		23'130.80
	Nettoertrag	7'560.65		7'000.00		23'130.80	
9500	Ertragsanteile, übrige	9.00	7'569.65		7'000.00		23'130.80
3181.01	Tatsächliche Forderungsverluste	9.00					
4024.01	Erbschafts- und Schenkungssteuern		352.00		2'000.00		16'693.50
4600.01	Ertragsanteile an Direkter Bundessteuer		7'217.65		5'000.00		6'437.30
96	Vermögens- und Schuldenverwaltung	24'811.50	86'318.20	105'550.00	103'400.00	66'689.21	146'217.96
	Nettoaufwand				2'150.00		
	Nettoertrag	61'506.70				79'528.75	

12.2 Erfolgsrechnung nach Funktionen

		Rechnung 2025		Budget 2025		Rechnung 2024	
		Aufwand	Ertrag	Aufwand	Ertrag	Aufwand	Ertrag
961	Zinsen	3'480.35	19'312.10	60'800.00	13'150.00	31'824.10	35'396.36
	Nettoaufwand				47'650.00		
	Nettoertrag	15'831.75				3'572.26	
9610	Zinsen	3'480.35	19'312.10	60'800.00	13'150.00	31'824.10	35'396.36
3181.01	Tatsächliche Forderungsverluste	530.15				1'511.55	
3401.01	Verzinsung kurzfristige Finanzverbindlichkeiten			100.00			
3406.01	Verzinsung langfristige Finanzverbindlichkeiten			24'000.00			
3409.01	Übrige Passivzinsen			200.00		310.00	
3409.02	Passivzinsen Spezialfinanzierungen			33'500.00		28'100.00	
3499.01	Vergütungszinse	2'950.20		3'000.00		1'902.55	
4400.01	Zinsen flüssige Mittel		1'802.60		500.00		8'169.81
4401.02	Verzugszinsen auf Steuern		15'831.75		10'000.00		13'344.95
4402.01	Zinsen kurzfristige Finanzanlagen		128.85				4'557.20
4407.01	Zinsen langfristige Finanzanlagen		288.90				7'844.40
4451.01	Erträge aus Beteiligungen VV		1'260.00		1'250.00		1'260.00
4940.01	Interne Verrechnung von kalk. Zinsen				1'400.00		220.00
963	Liegenschaften des Finanzvermögens	19'918.85	64'757.10	43'850.00	88'700.00	34'152.40	79'790.60
	Nettoertrag	44'838.25		44'850.00		45'638.20	
9630	Liegenschaften des Finanzvermögens	19'918.85	64'757.10	43'850.00	88'700.00	34'152.40	79'790.60
3130.05	Mitglieder- und Verbandsbeiträge	50.00		50.00		30.00	
3430.01	Baulicher Unterhalt Schulweg 4	2'139.95		25'500.00		15'618.65	
3430.02	Unterhalt Kulturland	587.00		3'300.00		3'264.50	
3439.01	Übriger Liegenschaftsaufwand FV	1'411.90		1'600.00		1'829.25	
3893.01	Einlage in SF Liegenschaft FV	13'700.00		11'400.00		11'400.00	
3910.01	Interne Verrechnungen von Dienstleistungen	2'030.00		2'000.00		2'010.00	
4120.01	Konzessionen						728.00
4430.01	Mietzinse Liegenschaften FV		34'530.00		34'800.00		34'496.00
4430.02	Pachtzinse FV		25'726.00		25'700.00		25'726.00
4439.01	Mietnebenkosten		2'361.15		2'700.00		3'221.95
4893.01	Entnahme aus SF Liegenschaft FV		2'139.95		25'500.00		15'618.65
969	Finanzvermögen	1'412.30	2'249.00	900.00	1'550.00	712.71	31'031.00
	Nettoertrag	836.70		650.00		30'318.29	
9690	Finanzvermögen	1'412.30	2'249.00	900.00	1'550.00	712.71	31'031.00
3130.01	Portogebühren und Bankspesen	762.30		900.00		712.71	
3440.01	Wertberichtigung Finanzanlagen FV	650.00					

12.2 Erfolgsrechnung nach Funktionen

		Rechnung 2025		Budget 2025		Rechnung 2024	
		Aufwand	Ertrag	Aufwand	Ertrag	Aufwand	Ertrag
4420.01	Dividenden und Gewinnanteile FV		1'599.00		1'550.00		1'638.00
4440.01	Marktwertanpassung Wertschriften						29'393.00
4896.02	Entnahme Schwankungsreserve		650.00				
97	Rückverteilungen				300.00		352.55
	Nettoertrag			300.00		352.55	
971	Rückverteilungen aus CO2-Abgabe				300.00		352.55
	Nettoertrag			300.00		352.55	
9710	Rückverteilung aus CO2-Abgabe				300.00		352.55
4699.11	Rückverteilung CO2-Abgabe				300.00		352.55
99	Nicht aufgeteilte Posten	254'581.96			415'500.00	236'539.26	
	Nettoaufwand		254'581.96				236'539.26
	Nettoertrag			415'500.00			
990	Nicht aufgeteilte Posten	254'581.96				236'539.26	
	Nettoaufwand		254'581.96				236'539.26
9900	Nicht aufgeteilte Posten	254'581.96				236'539.26	
3894.01	Einlagen in finanzpolitische Reserven	254'581.96				236'539.26	
999	Abschluss				415'500.00		
	Nettoertrag			415'500.00			
9990	Abschluss				415'500.00		
9001.01	Aufwandüberschuss				415'500.00		

12.3 Erfolgsrechnung nach Sachgruppen

		Rechnung 2025		Budget 2025		Rechnung 2024	
		Aufwand	Ertrag	Aufwand	Ertrag	Aufwand	Ertrag
	Erfolgsrechnung	6'627'636.46	6'627'636.46	7'178'050.00	7'178'050.00	6'452'909.72	6'452'909.72
3	Aufwand	6'535'080.70		6'638'200.00		6'379'681.86	
30	Personalaufwand	699'827.90		712'450.00		682'922.90	
300	Behörden und Kommissionen	89'276.50		99'600.00		89'416.50	
3000	Löhne, Tag- und Sitzungsgelder an Behörden und Kom..	89'276.50		99'600.00		89'416.50	
3000.01	Tag- und Sitzungsgelder Behörden und Kommissionen	89'276.50		99'600.00		89'416.50	
301	Löhne des Verwaltungs- und Betriebspersonals	519'836.00		521'800.00		502'210.80	
3010	Löhne des Verwaltungs- und Betriebspersonals	519'836.00		521'800.00		502'210.80	
3010.01	Löhne des Verwaltungs- und Betriebspersonals	518'366.00		517'800.00		502'027.50	
3010.02	Tag- und Sitzungsgelder Verwaltungs- und Betriebspersonal	1'470.00		4'000.00		4'440.00	
3010.09	Aufwandminderung Löhne					-4'256.70	
305	Arbeitgeberbeiträge	77'719.60		77'750.00		74'358.55	
3050	AG-Beitr.AHV,IV,EO,ALV,Verwaltungskosten	41'901.20		41'850.00		39'532.20	
3050.01	AG-Beiträge AHV, IV, EO, ALV, Verwaltungskosten	41'901.20		41'850.00		39'532.20	
3052	AG-Beiträge an Pensionskassen	31'473.60		31'850.00		30'557.50	
3052.01	AG-Beiträge an Pensionskassen	31'473.60		31'850.00		30'557.50	
3053	AG-Beiträge an Unfallversicherungen	2'025.50		1'850.00		1'994.55	
3053.01	AG-Beiträge an Unfallversicherungen	2'025.50		1'850.00		1'994.55	
3055	AG-Beiträge an Krankentaggeldvers.	2'319.30		2'200.00		2'274.30	
3055.01	AG-Beiträge an Krankentaggeldversicherungen	2'319.30		2'200.00		2'274.30	
309	Übriger Personalaufwand	12'995.80		13'300.00		16'937.05	
3090	Aus- und Weiterbildung des Personals	8'690.10		9'300.00		12'814.80	
3090.01	Aus- und Weiterbildung des Personals	8'690.10		9'300.00		12'814.80	
3099	Übriger Personalaufwand	4'305.70		4'000.00		4'122.25	
3099.01	Übriger Personalaufwand	4'305.70		4'000.00		4'122.25	

12.3 Erfolgsrechnung nach Sachgruppen

		Rechnung 2025		Budget 2025		Rechnung 2024	
		Aufwand	Ertrag	Aufwand	Ertrag	Aufwand	Ertrag
31	Sach- und übriger Betriebsaufwand	794'846.01		899'450.00		789'581.90	
310	Material- und Warenaufwand	97'352.68		105'950.00		105'640.35	
3100	Büromaterial	5'770.95		6'200.00		6'086.55	
3100.01	Büromaterial	5'770.95		6'200.00		6'086.55	
3101	Betriebs-, Verbrauchsmaterial	35'263.35		42'900.00		42'906.90	
3101.01	Betriebs-, Verbrauchsmaterial	35'263.35		42'900.00		42'906.90	
3102	Drucksachen, Publikationen	12'285.95		13'950.00		17'298.35	
3102.01	Drucksachen, Publikationen	12'285.95		13'950.00		17'298.35	
3103	Fachliteratur, Zeitschriften	1'804.20		2'800.00		1'814.10	
3103.01	Fachliteratur, Zeitschriften	1'804.20		2'800.00		1'814.10	
3104	Lehrmittel	37'349.83		34'200.00		30'977.70	
3104.01	Lehrmittel	37'349.83		34'200.00		30'977.70	
3105	Lebensmittel	402.75					
3105.01	Lebensmittel	402.75					
3109	Übriger Material- und Warenaufwand	4'475.65		5'900.00		6'556.75	
3109.01	Übriger Material- und Warenaufwand	4'475.65		5'900.00		6'556.75	
311	Nicht aktivierbare Anlagen	27'725.25		42'000.00		5'910.75	
3110	Büromöbel und Geräte	483.15		500.00			
3110.01	Büromöbel und Geräte	483.15		500.00			
3111	Maschinen, Geräte und Fahrzeuge			500.00		3'147.80	
3111.01	Maschinen, Geräte und Fahrzeuge			500.00		3'147.80	
3113	Hardware	15'706.95		20'500.00			
3113.01	Hardware	15'706.95		20'500.00			
3119	Übrige nicht aktivierbare Anlagen	11'535.15		20'500.00		2'762.95	
3119.01	Übrige nicht aktivierbare Anlagen	11'535.15		20'500.00		2'762.95	

12.3 Erfolgsrechnung nach Sachgruppen

		Rechnung 2025		Budget 2025		Rechnung 2024	
		Aufwand	Ertrag	Aufwand	Ertrag	Aufwand	Ertrag
312	Ver- und Entsorgung Liegenschaften Verwaltungsverm..	36'566.80		41'000.00		39'737.30	
3120	Ver- und Entsorgung Liegenschaften Verwaltungsverm..	36'566.80		41'000.00		39'737.30	
3120.01	Ver- und Entsorgung Liegenschaften VV	30'453.85		31'800.00		31'138.40	
3120.02	Strom für FW-Magazin	473.80		700.00		666.70	
3120.04	Strom öffentliche Beleuchtung	5'199.00		8'000.00		7'427.45	
3120.21	Strom für Pumpwerk	440.15		500.00		504.75	
313	Dienstleistungen und Honorare	210'808.88		277'500.00		191'532.35	
3130	Dienstleistungen Dritter	117'296.18		107'650.00		113'681.70	
3130.01	Portogebühren und Bankspesen	4'215.08		4'500.00		4'297.40	
3130.02	Telefon- und Radiogebühren	3'112.40		3'650.00		3'328.70	
3130.03	Übrige Gebühren Dritter	70'846.20		67'200.00		73'397.05	
3130.04	Gebühren EWK und Bauverwaltung	27'988.00		21'000.00		21'838.20	
3130.05	Mitglieder- und Verbandsbeiträge	10'617.40		10'700.00		10'254.20	
3130.21	Gebühren für Versand Abwasserrechnungen	517.10		600.00		566.15	
3132	Honor.ext.Berater,Gutachter,Fachexp.etc.	46'994.80		123'700.00		42'742.20	
3132.01	Honorare externe Berater, Gutachter, Fachexperten	29'995.30		67'000.00		35'412.10	
3132.21	Honorare externe Berater Abwasserentsorgung	16'999.50		56'700.00		7'330.10	
3133	Informatik-Nutzungsaufwand	22'175.60		21'800.00		13'454.70	
3133.01	Informatik-Nutzungsaufwand	22'175.60		21'800.00		13'454.70	
3134	Sachversicherungsprämien	20'254.90		20'250.00		18'398.45	
3134.01	Sachversicherungsprämien	20'254.90		20'250.00		18'398.45	
3136	Honorare privatärztlicher Tätigkeit	3'476.00		3'500.00		2'825.40	
3136.01	Honorare privatärztlicher Tätigkeit	3'476.00		3'500.00		2'825.40	
3137	Steuern und Abgaben	611.40		600.00		429.90	
3137.01	Steuern und Abgaben	611.40		600.00		429.90	
314	Baulicher Unterhalt und betrieblicher Unterhalt	217'920.70		249'500.00		165'967.50	
3140	Unterhalt an Grundstücken	76'865.50		95'100.00		55'703.70	
3140.01	Unterhalt an Grundstücken	75'015.65		92'100.00		53'369.65	
3140.02	Grabunterhalt	1'849.85		3'000.00		2'334.05	

12.3 Erfolgsrechnung nach Sachgruppen

		Rechnung 2025		Budget 2025		Rechnung 2024	
		Aufwand	Ertrag	Aufwand	Ertrag	Aufwand	Ertrag
3141	Unterhalt Strassen/Verkehrswege	58'779.30		87'300.00		60'220.75	
3141.01	Allgemeiner Strassenunterhalt	35'031.50		55'000.00		28'973.50	
3141.03	Unterhalt Öffentliche Beleuchtung	1'147.80		9'700.00		8'647.25	
3141.04	Strassenentwässerung Gemeindestrassen	22'600.00		22'600.00		22'600.00	
3143	Unterhalt übrige Tiefbauten	24'228.75		10'000.00		10'620.30	
3143.21	Unterhalt Abwasserentsorgung	24'228.75		10'000.00		10'620.30	
3144	Unterhalt Hochbauten, Gebäude	57'282.30		56'300.00		39'036.25	
3144.01	Unterhalt Verwaltungsliegenschaften	15'539.30		18'700.00		6'378.80	
3144.02	Unterhalt Werkhof	2'601.20		2'000.00		3'511.45	
3144.03	Unterhalt ZSA	24.90		6'300.00			
3144.04	Unterhalt Schulgebäude	28'075.25		16'300.00		26'203.25	
3144.05	Unterhalt MZH	10'994.10		8'000.00		2'768.40	
3144.06	Unterhalt PVA	47.55		5'000.00		174.35	
3149	Unterhalt übrige Sachanlagen	764.85		800.00		386.50	
3149.01	Unterhalt übrige Sachanlagen	764.85		800.00		386.50	
315	Unterhalt Mobilien u.immater.Anlagen	91'579.65		84'100.00		92'110.55	
3151	Unterh.App.,Masch.,Geräte,Fahrz.,Werkz.	34'130.10		17'000.00		31'660.25	
3151.01	Unterhalt Apparate, Maschinen, Geräte, Fahrzeuge	34'130.10		17'000.00		31'660.25	
3153	Informatik-Unterhalt (Hardware)	5'171.00		7'500.00		10'926.10	
3153.01	Informatik-Unterhalt (HW)	5'171.00		7'500.00		10'926.10	
3158	Unterhalt immaterielle Anlagen	52'278.55		59'600.00		49'524.20	
3158.01	Unterhalt SW (Service-Verträge, Up-Grades etc.)	52'278.55		59'600.00		49'524.20	
316	Mieten, Leasing, Pachten, Benützungsggeb.	12'947.85		18'750.00		15'019.95	
3160	Miete und Pacht Liegenschaften	250.00		250.00		200.00	
3160.01	Miete und Pacht Liegenschaften	250.00		250.00		200.00	
3161	Mieten, Benützungskosten Anlagen	2'171.65		4'500.00		4'146.15	
3161.01	Mieten, Benützungskosten Anlagen	2'171.65		4'500.00		4'146.15	
3162	Raten für operatives Leasing	10'526.20		14'000.00		10'673.80	
3162.01	Leasing für Kopiergeräte	10'526.20		14'000.00		10'673.80	

12.3 Erfolgsrechnung nach Sachgruppen

		Rechnung 2025		Budget 2025		Rechnung 2024	
		Aufwand	Ertrag	Aufwand	Ertrag	Aufwand	Ertrag
317	Spesenentschädigungen	31'640.00		26'950.00		22'124.00	
3170	Reisekosten und Spesen	2'691.20		5'150.00		3'717.65	
3170.01	Reisekosten und Spesen	2'691.20		5'150.00		3'717.65	
3171	Exkursionen, Schulreisen und Lager	28'948.80		21'800.00		18'406.35	
3171.01	Exkursionen, Schulreisen, Lager	28'948.80		21'800.00		18'406.35	
318	Wertberichtigungen auf Forderungen	41'726.75		14'000.00		14'666.05	
3180	Wertberichtigungen auf Forderungen	19'230.00				-37'270.00	
3180.01	Wertberichtigungen gefährdete Steuerguthaben	19'000.00				-34'800.00	
3180.02	Wertberichtigung gefährdete Forderungen	230.00				-2'470.00	
3181	Tatsächliche Forderungsverluste	22'496.75		14'000.00		51'936.05	
3181.01	Tatsächliche Forderungsverluste	22'496.75		14'000.00		51'673.80	
3181.21	Forderungsverluste Abwassergebühren					262.25	
319	Verschiedener Betriebsaufwand	26'577.45		39'700.00		136'873.10	
3192	Abgeltung von Rechten	513.85		500.00		513.85	
3192.01	Abgeltung von Rechten (Urhebergebühren)	513.85		500.00		513.85	
3199	Übriger Betriebsaufwand	26'063.60		39'200.00		136'359.25	
3199.01	Übriger Betriebsaufwand	6'210.95		17'200.00		7'254.25	
3199.02	Ratskredit	19'852.65		22'000.00		25'498.90	
3199.04	Dorrfest FÜR u Flamme 2024; Auslagen					103'606.10	
33	Abschreibungen Verwaltungsvermögen	166'451.70		201'400.00		135'098.10	
330	Sachanlagen VV	166'451.70		201'400.00		135'098.10	
3300	Planm.Abschreibungen Sachanlagen	166'451.70		201'400.00		135'098.10	
3300.11	Planmässige Abschreibungen Strassennetz VV	21'406.90		36'700.00		15'724.65	
3300.31	Planmässige Abschreibungen übrige Tiefbauten VV	2'146.00		6'100.00		2'146.00	
3300.41	Planmässige Abschreibungen Hochbauten VV	93'358.00		116'900.00		91'789.10	
3300.61	Planmässige Abschreibungen Mobilien VV	49'540.80		41'700.00		25'438.35	
34	Finanzaufwand	7'739.05		91'200.00		51'024.95	

12.3 Erfolgsrechnung nach Sachgruppen

		Rechnung 2025		Budget 2025		Rechnung 2024	
		Aufwand	Ertrag	Aufwand	Ertrag	Aufwand	Ertrag
340	Zinsaufwand			57'800.00		28'410.00	
3401	Verzins.kurzfr.Finanzverbindlichkeiten			100.00			
3401.01	Verzinsung kurzfristige Finanzverbindlichkeiten			100.00			
3406	Verzins.langfr.Finanzverbindlichkeiten			24'000.00			
3406.01	Verzinsung langfristige Finanzverbindlichkeiten			24'000.00			
3409	Übrige Passivzinsen			33'700.00		28'410.00	
3409.01	Übrige Passivzinsen			200.00		310.00	
3409.02	Passivzinsen Spezialfinanzierungen			33'500.00		28'100.00	
343	Liegenschaftenaufwand Finanzvermögen	4'138.85		30'400.00		20'712.40	
3430	Baulicher Unterhalt Liegenschaften FV	2'726.95		28'800.00		18'883.15	
3430.01	Baulicher Unterhalt Schulweg 4	2'139.95		25'500.00		15'618.65	
3430.02	Unterhalt Kulturland	587.00		3'300.00		3'264.50	
3439	Übriger Liegenschaftsaufwand FV	1'411.90		1'600.00		1'829.25	
3439.01	Übriger Liegenschaftsaufwand FV	1'411.90		1'600.00		1'829.25	
344	Wertberichtigungen Anlagen FV	650.00					
3440	Wertberichtigungen Finanzanlagen FV	650.00					
3440.01	Wertberichtigung Finanzanlagen FV	650.00					
349	Verschiedener Finanzaufwand	2'950.20		3'000.00		1'902.55	
3499	Übriger Finanzaufwand	2'950.20		3'000.00		1'902.55	
3499.01	Vergütungszinse	2'950.20		3'000.00		1'902.55	
35	Einlagen in Fonds und Spezialfinanzierungen	124'692.00		124'700.00		124'692.00	
351	Einlagen in Fonds u.Spez.fin.im EK	124'692.00		124'700.00		124'692.00	
3510	Einlagen in Spezialfinanzierungen EK	124'692.00		124'700.00		124'692.00	
3510.11	Einlage Werterhalt nach Wiederbeschaffungswert	96'562.00		84'700.00		107'675.00	
3510.51	Einlage Werterhalt aus Anschlussgebühren	28'130.00		40'000.00		17'017.00	

12.3 Erfolgsrechnung nach Sachgruppen

		Rechnung 2025		Budget 2025		Rechnung 2024	
		Aufwand	Ertrag	Aufwand	Ertrag	Aufwand	Ertrag
36	Transferaufwand	2'921'827.90		3'030'850.00		2'794'293.10	
361	Entschädigungen an Gemeinwesen	2'096'404.35		2'176'550.00		1'986'297.75	
3611	Entschädigungen an Kantone u. Konkordate	1'480'804.35		1'572'100.00		1'435'791.75	
3611.01	Entschädigungen an Kanton	1'480'804.35		1'572'100.00		1'435'791.75	
3612	Entsch.an Gde. und Gde.verbände	611'052.80		600'450.00		547'947.35	
3612.01	Entschädigungen an Gemeinden und Gemeindeverbände	605'052.80		594'450.00		541'947.35	
3612.51	Verrechnete Dienstleistungen Spezialfinanzierungen	6'000.00		6'000.00		6'000.00	
3614	Entschädigungen an öff. Unternehmungen	4'547.20		4'000.00		2'558.65	
3614.01	Entschädigungen an öffentliche Unternehmungen	4'547.20		4'000.00		2'558.65	
362	Finanz- und Lastenausgleich	191'721.00		191'100.00		191'526.00	
3621	Finanz- und Lastenausgleich an Kanton	191'721.00		191'100.00		191'526.00	
3621.61	Lastenausgleichsbeiträge an Kanton	191'721.00		191'100.00		191'526.00	
363	Beiträge an Gemeinwesen und Dritte	631'149.55		661'050.00		615'540.35	
3631	Beiträge an Kantone und Konkordate	339'412.30		359'750.00		340'851.50	
3631.01	Beiträge an Kantone und Konkordate	339'412.30		359'750.00		340'851.50	
3632	Beiträge an Gemeinden und Gde.verbände	208'317.20		224'000.00		211'584.60	
3632.01	Beiträge an Gemeinden und Gemeindeverbände	6'486.00		6'500.00		6'486.00	
3632.21	Beiträge an ARAT	201'831.20		217'500.00		205'098.60	
3636	Beitr.an priv.Organisat.o.Erwerbszweck	31'748.00		34'200.00		31'466.30	
3636.01	Beiträge an private Organisationen ohne Erwerbszweck	31'748.00		34'200.00		31'466.30	
3637	Beiträge an private Haushalte	51'672.05		43'100.00		31'637.95	
3637.01	Beiträge an private Haushalte	51'672.05		43'100.00		31'637.95	
366	Abschreibungen Investitionsbeiträge	2'553.00		2'150.00		929.00	
3660	Planm.Abschreibungen Investitionsbeitr.	2'553.00		2'150.00		929.00	
3660.21	Planmässige Abschreibungen Investitionsbeiträge	928.00		950.00		929.00	
3660.61	Planmässige Abschreibungen Investitionsbeiträge	1'625.00		1'200.00			

12.3 Erfolgsrechnung nach Sachgruppen

		Rechnung 2025		Budget 2025		Rechnung 2024	
		Aufwand	Ertrag	Aufwand	Ertrag	Aufwand	Ertrag
37	Durchlaufende Beiträge	68'704.15		60'000.00		62'285.85	
370	Durchlaufende Beiträge	68'704.15		60'000.00		62'285.85	
3702	Gemeinden und Gemeindeverbände	68'704.15		60'000.00		62'285.85	
3702.01	Durchlaufende Ersatzabgaben FW	68'704.15		60'000.00		62'285.85	
38	Ausserordentlicher Aufwand	268'281.96		11'400.00		247'939.26	
389	Einlagen in das Eigenkapital	268'281.96		11'400.00		247'939.26	
3893	Einlagen in Vorfinanzierungen des EK	13'700.00		11'400.00		11'400.00	
3893.01	Einlage in SF Liegenschaft FV	13'700.00		11'400.00		11'400.00	
3894	Einlage in finanzpolitische Reserve	254'581.96				236'539.26	
3894.01	Einlagen in finanzpolitische Reserven	254'581.96				236'539.26	
39	Interne Verrechnungen	1'482'710.03		1'506'750.00		1'491'843.80	
391	Dienstleistungen	689'174.35		713'550.00		700'213.15	
3910	Int.Verr.von Dienstleistungen	689'174.35		713'550.00		700'213.15	
3910.01	Interne Verrechnungen von Dienstleistungen	689'174.35		713'550.00		700'213.15	
392	Pacht, Mieten, Benützungskosten	378'850.00		378'850.00		378'850.00	
3920	Int.Verr.von Pacht,Mieten,Benützungsk.	378'850.00		378'850.00		378'850.00	
3920.01	Interne Verrechnung von Pacht, Mieten, Benützungskosten	378'850.00		378'850.00		378'850.00	
393	Betriebs- und Verwaltungskosten	414'685.68		412'950.00		412'560.65	
3930	Int. Verr. von Betriebs- u.Verwaltungsk.	414'685.68		412'950.00		412'560.65	
3930.01	Interne Verrechnung von Betriebs- und Verwaltungskosten	414'685.68		412'950.00		412'560.65	
394	Kalk.Zinsen u.Finanzaufwand			1'400.00		220.00	
3940	Int.Verr.von kalk.Zinsen u.Finanzaufw.			1'400.00		220.00	
3940.01	Interne Verrechnung von kalk. Zinsen und Finanzaufwand			1'400.00		220.00	
4	Ertrag		6'627'636.46		6'761'550.00		6'452'784.73

12.3 Erfolgsrechnung nach Sachgruppen

		Rechnung 2025		Budget 2025		Rechnung 2024	
		Aufwand	Ertrag	Aufwand	Ertrag	Aufwand	Ertrag
40	Fiskalertrag		3'106'391.35		3'115'700.00		2'993'408.20
400	Direkte Steuern natürliche Personen		2'399'578.60		2'266'900.00		2'397'939.05
4000	Einkommenssteuern natürliche Personen		2'053'250.50		2'013'800.00		2'133'671.05
4000.01	Einkommenssteuern		2'059'781.65		2'059'300.00		2'178'320.70
4000.21	Nachsteuern und Bussen						1'546.00
4000.41	Aktive Steuerauscheidungen Einkommen		20'630.15		20'000.00		21'986.85
4000.51	Passive Steuerauscheidungen Einkommen		-24'292.95		-65'000.00		-67'114.40
4000.61	Pauschale Steueranrechnungen natürliche Personen		-2'868.35		-500.00		-1'068.10
4001	Vermögenssteuern natürliche Personen		272'075.15		207'600.00		226'712.80
4001.01	Vermögenssteuern		265'619.30		226'600.00		240'571.30
4001.41	Aktive Steuerauscheidungen Vermögen		11'489.95		6'000.00		8'320.45
4001.51	Passive Steuerauscheidungen Vermögen		-5'034.10		-25'000.00		-22'178.95
4002	Quellensteuern natürliche Personen		74'252.95		45'500.00		37'555.20
4002.01	Quellensteuern		73'804.45		45'000.00		37'038.70
4002.11	Quellensteuern ausserhalb der Ertragsabrechnung (BGSA)		448.50		500.00		516.50
401	Direkte Steuern juristische Personen		284'771.95		110'200.00		260'840.30
4010	Gewinnsteuern juristische Personen		284'317.00		110'000.00		259'856.70
4010.01	Gewinnsteuern		251'317.40		100'000.00		251'289.55
4010.41	Aktive Steuerauscheidungen Gewinnsteuern		32'999.60		10'000.00		8'567.15
4011	Kapitalsteuern juristische Personen		454.95		200.00		983.60
4011.01	Kapitalsteuern		281.95				787.75
4011.41	Aktive Steuerauscheidungen Kapitalsteuern		183.30		200.00		209.25
4011.51	Passive Steuerauscheidungen Kapitalsteuern		-10.30				-13.40
402	Übrige direkte Steuern		417'790.80		734'600.00		330'578.85
4021	Grundsteuern		137'804.30		127'600.00		133'122.55
4021.01	Liegenschaftssteuern		137'804.30		127'600.00		133'122.55
4022	Vermögensgewinnsteuern		278'596.90		600'000.00		173'277.30
4022.01	Grundstückgewinnsteuern		99'160.45		50'000.00		111'159.90
4022.11	Sonderveranlagungen		179'436.45		50'000.00		62'117.40

12.3 Erfolgsrechnung nach Sachgruppen

		Rechnung 2025		Budget 2025		Rechnung 2024	
		Aufwand	Ertrag	Aufwand	Ertrag	Aufwand	Ertrag
4022.51	Mehrwertabgabe; Gemeindeanteil				500'000.00		
4024	Erbschafts- und Schenkungssteuern		352.00		2'000.00		16'693.50
4024.01	Erbschafts- und Schenkungssteuern		352.00		2'000.00		16'693.50
4029	Eingang abgeschriebene Steuern		1'037.60		5'000.00		7'485.50
4029.01	Eingang abgeschriebene Steuern		1'037.60		5'000.00		7'485.50
403	Besitz- und Aufwandsteuern		4'250.00		4'000.00		4'050.00
4033	Hundesteuer		4'250.00		4'000.00		4'050.00
4033.01	Hundetaxe		4'250.00		4'000.00		4'050.00
41	Regalien und Konzessionen		60'482.10		47'000.00		41'980.60
412	Konzessionen		60'482.10		47'000.00		41'980.60
4120	Konzessionen		60'482.10		47'000.00		41'980.60
4120.01	Konzessionen		60'482.10		47'000.00		41'980.60
42	Entgelte		552'674.36		564'700.00		514'993.42
421	Gebühren für Amtshandlungen		39'282.25		33'000.00		28'110.10
4210	Gebühren für Amtshandlungen		39'282.25		33'000.00		28'110.10
4210.01	Gebühren für Amtshandlungen		39'282.25		33'000.00		28'110.10
424	Benützungsgebühren u.Dienstleistungen		427'833.95		444'200.00		410'473.20
4240	Benützungsgebühren und Dienstleistungen		427'833.95		444'200.00		410'473.20
4240.01	Benützungsgebühren und Dienstleistungen		81'241.95		86'600.00		89'151.90
4240.21	Benützungsgebühren Abwasser		297'555.45		295'000.00		283'397.75
4240.22	Abwassergebühren von Gemeindestrassen		20'906.55		22'600.00		20'906.55
4240.51	Anschlussgebühren Abwasser		28'130.00		40'000.00		17'017.00
425	Erlös aus Verkäufen		35'746.53		45'550.00		33'069.24
4250	Verkäufe		35'746.53		45'550.00		33'069.24
4250.01	Verkäufe		35'746.53		45'550.00		33'069.24

12.3 Erfolgsrechnung nach Sachgruppen

		Rechnung 2025		Budget 2025		Rechnung 2024	
		Aufwand	Ertrag	Aufwand	Ertrag	Aufwand	Ertrag
426	Rückererstattungen		49'812.23		41'950.00		43'336.26
4260	Rückerstattungen und Kostenbeteiligungen Dritter		49'812.23		41'950.00		43'336.26
4260.01	Rückerstattungen und Kostenbeteiligungen Dritter		42'922.23		28'950.00		36'476.26
4260.02	Sponsoring und Gönnerbeiträge		6'890.00		13'000.00		6'860.00
429	Übrige Entgelte		-0.60				4.62
4290	Übrige Entgelte		-0.60				4.62
4290.21	Übrige Entgelte Abwasser		-0.60				4.62
44	Finanzertrag		100'513.25		126'950.00		175'611.31
440	Zinsertrag		18'052.10		44'000.00		62'016.36
4400	Zinsen flüssige Mittel		1'802.60		500.00		8'169.81
4400.01	Zinsen flüssige Mittel		1'802.60		500.00		8'169.81
4401	Zinsen Forderungen und Kontokorrente		15'831.75		10'000.00		13'344.95
4401.02	Verzugszinsen auf Steuern		15'831.75		10'000.00		13'344.95
4402	Zinsen kurzfristige Finanzanlagen		128.85				4'557.20
4402.01	Zinsen kurzfristige Finanzanlagen		128.85				4'557.20
4407	Zinsen langfristige Finanzanlagen		288.90				7'844.40
4407.01	Zinsen langfristige Finanzanlagen		288.90				7'844.40
4409	Übrige Zinsen von Finanzvermögen				33'500.00		28'100.00
4409.02	Aktivzinsen Spezialfinanzierungen				33'500.00		28'100.00
442	Beteiligungsertrag FV		1'599.00		1'550.00		1'638.00
4420	Dividenden		1'599.00		1'550.00		1'638.00
4420.01	Dividenden und Gewinnanteile FV		1'599.00		1'550.00		1'638.00
443	Liegenschaftenertrag FV		62'617.15		63'200.00		63'443.95
4430	Pacht- und Mietzinse Liegenschaften FV		60'256.00		60'500.00		60'222.00
4430.01	Mietzinse Liegenschaften FV		34'530.00		34'800.00		34'496.00
4430.02	Pachtzinse FV		25'726.00		25'700.00		25'726.00

12.3 Erfolgsrechnung nach Sachgruppen

		Rechnung 2025		Budget 2025		Rechnung 2024	
		Aufwand	Ertrag	Aufwand	Ertrag	Aufwand	Ertrag
4439	Übriger Liegenschaftsertrag FV		2'361.15		2'700.00		3'221.95
4439.01	Mietnebenkosten		2'361.15		2'700.00		3'221.95
444	Wertberichtigungen Anlagen FV						29'393.00
4440	Marktwertanpassungen Wertschriften						29'393.00
4440.01	Marktwertanpassung Wertschriften						29'393.00
445	Finanzertrag a.Darlehen u.Beteil.VV		1'260.00		1'250.00		1'260.00
4451	Erträge aus Beteiligungen VV		1'260.00		1'250.00		1'260.00
4451.01	Erträge aus Beteiligungen VV		1'260.00		1'250.00		1'260.00
447	Liegenschaftenertrag VV		16'985.00		16'950.00		17'860.00
4470	Pacht- und Mietzinse Liegenschaften VV		7'360.00		7'350.00		7'360.00
4470.01	Pacht- und Mietzinse Liegenschaften VV		7'360.00		7'350.00		7'360.00
4472	Vergüt.für Benützungen Liegenschaften VV		9'625.00		9'600.00		10'500.00
4472.01	Vergütung für Benützung Liegenschaften VV		9'625.00		9'600.00		10'500.00
45	Entnahmen Fonds u.Spezialfinanzierungen		27'302.75		17'050.00		13'695.30
451	Entnahmen aus Fonds u.Spez.fin.EK		27'302.75		17'050.00		13'695.30
4510	Entnahmen aus Spezialfinanzierungen d.EK		27'302.75		17'050.00		13'695.30
4510.11	Entnahmen aus SF Werterhalt		27'302.75		17'050.00		13'695.30
46	Transferertrag		1'226'068.52		1'297'900.00		1'143'347.60
460	Ertragsanteile		7'217.65		5'000.00		6'437.30
4600	Anteil an Bundeserträgen		7'217.65		5'000.00		6'437.30
4600.01	Ertragsanteile an Direkter Bundessteuer		7'217.65		5'000.00		6'437.30
461	Entschädigungen von Gemeinwesen		954'437.53		1'009'150.00		886'786.17
4611	Entsch. von Kantonen u. Konkordaten		473'192.90		516'800.00		447'932.78
4611.01	Entschädigungen von Kanton		461'980.90		465'500.00		436'627.78

12.3 Erfolgsrechnung nach Sachgruppen

		Rechnung 2025		Budget 2025		Rechnung 2024	
		Aufwand	Ertrag	Aufwand	Ertrag	Aufwand	Ertrag
4611.02	Entschädigungen Registerführung		1'192.00		1'300.00		1'285.00
4611.21	Kantonsbeitrag an Regenabwasser		10'020.00		10'000.00		10'020.00
4611.22	Entschädigungen von Kantonen und Konkordaten				40'000.00		
4612	Entsch.v.Gemeinden u.Gde.verbänden		455'296.80		473'350.00		414'853.40
4612.01	Entschädigungen von Gemeinden und Gemeindeverb.		440'860.50		458'950.00		400'417.10
4612.21	Beitrag Gde. Bühl an Abwasser		8'436.30		8'400.00		8'436.30
4612.51	Verrechnete Dienstleistungen Spezialfinanzierungen		6'000.00		6'000.00		6'000.00
4614	Entsch. von öffentlichen Unternehmungen		25'947.83		19'000.00		23'999.99
4614.01	Entschädigungen von öffentlichen Unternehmungen		25'947.83		19'000.00		23'999.99
462	Finanz- und Lastenausgleich		251'753.00		274'450.00		238'455.00
4621	Finanz- u.Lastenausgl. v.Kantonen u.Konkordaten		103'085.00		103'350.00		103'244.00
4621.61	Geografisch-topografischer Zuschuss		97'672.00		97'350.00		97'355.00
4621.62	Soziodemografischer Zuschuss		5'413.00		6'000.00		5'889.00
4622	Finanz-u.Lastenausgl.v.Gde.u.Gde.verbänden		148'668.00		171'100.00		135'211.00
4622.71	Disparitätenabbau Gemeinden		148'668.00		171'100.00		135'211.00
463	Beiträge von Gemeinwesen und Dritten		12'660.34		9'000.00		11'316.58
4631	Beiträge von Kantonen u. Konkordaten		12'660.34		9'000.00		10'277.58
4631.01	Beiträge von Kanton		6'475.44		9'000.00		10'277.58
4631.02	Beiträge von Kanton (Finanzhilfen)		6'184.90				
4634	Beiträge von öffentl.Unternehmungen						1'039.00
4634.01	Beiträge von öffentlichen Unternehmungen						1'039.00
469	Übriger Transferertrag				300.00		352.55
4699	Rückverteilungen				300.00		352.55
4699.11	Rückverteilung CO2-Abgabe				300.00		352.55
47	Durchlaufende Beiträge		68'704.15		60'000.00		62'285.85
470	Durchlaufende Beiträge		68'704.15		60'000.00		62'285.85
4702	Durchl.Beiträge v.Gde u. Gde.verbänden		68'704.15		60'000.00		62'285.85

12.3 Erfolgsrechnung nach Sachgruppen

		Rechnung 2025		Budget 2025		Rechnung 2024	
		Aufwand	Ertrag	Aufwand	Ertrag	Aufwand	Ertrag
4702.01	Durchlaufende Ersatzabgaben FW		68'704.15		60'000.00		62'285.85
48	Ausserordentlicher Ertrag		2'789.95		25'500.00		15'618.65
489	Entnahmen aus dem Eigenkapital		2'789.95		25'500.00		15'618.65
4893	Entnahmen aus Vorfinanzierungen des EK		2'139.95		25'500.00		15'618.65
4893.01	Entnahme aus SF Liegenschaft FV		2'139.95		25'500.00		15'618.65
4896	Entnahmen aus Neubewertungsreserven		650.00				
4896.02	Entnahme Schwankungsreserve		650.00				
49	Interne Verrechnungen		1'482'710.03		1'506'750.00		1'491'843.80
491	Dienstleistungen		689'174.35		713'550.00		700'213.15
4910	Int.Verr.von Dienstleistungen		689'174.35		713'550.00		700'213.15
4910.01	Interne Verrechnungen von Dienstleistungen		689'174.35		713'550.00		700'213.15
492	Pacht, Mieten, Benützungskosten		378'850.00		378'850.00		378'850.00
4920	Int.Verr.von Pacht, Mieten, Benützungsk.		378'850.00		378'850.00		378'850.00
4920.01	Interne Verrechnung von Mieten, Benützungskosten		378'850.00		378'850.00		378'850.00
493	Betriebs- und Verwaltungskosten		414'685.68		412'950.00		412'560.65
4930	Int.Verr.von Betriebs- u.Verwaltungsk.		414'685.68		412'950.00		412'560.65
4930.01	Interne Verrechnung Betriebs- und Verwaltungskosten		414'685.68		412'950.00		412'560.65
494	Kalk. Zinsen und Finanzaufwand				1'400.00		220.00
4940	Int. Verr. v. kalk. Zinsen und Finanzaufwand				1'400.00		220.00
4940.01	Interne Verrechnung von kalk. Zinsen				1'400.00		220.00
9	Abschlusskonten	92'555.76		539'850.00	416'500.00	73'227.86	124.99
90	Abschluss Erfolgsrechnung	92'555.76		539'850.00	416'500.00	73'227.86	124.99
900	Abschluss Erfolgsrechnung	92'555.76		539'850.00	416'500.00	73'227.86	124.99

12.3 Erfolgsrechnung nach Sachgruppen

		Rechnung 2025		Budget 2025		Rechnung 2024	
		Aufwand	Ertrag	Aufwand	Ertrag	Aufwand	Ertrag
9001	Aufwandüberschuss				415'500.00		
9001.01	Aufwandüberschuss				415'500.00		
9010	Abschluss SF und Fonds im EK, Ertragsüberschuss	92'555.76		539'850.00		73'227.86	
9010.21	Ertragsüberschuss SF Abwasser	7'912.50		29'850.00		14'460.32	
9010.31	Ertragsüberschuss SF Abfall	1'911.13					
9010.91	Ertragsüberschuss SF Energiewende	82'732.13		10'000.00		58'767.54	
9010.92	Ertragsüberschuss SF Mehrwertabgabe			500'000.00			
9011	Abschluss SF und Fonds im EK, Aufwandüberschuss				1'000.00		124.99
9011.31	Aufwandüberschuss SF Abfall				1'000.00		124.99

12.4 Investitionsrechnung nach Funktionen

		Rechnung 2025		Budget 2025		Rechnung 2024	
		Ausgaben	Einnahmen	Ausgaben	Einnahmen	Ausgaben	Einnahmen
	INVESTITIONSRECHNUNG	743'738.65	743'738.65	2'512'000.00		550'947.25	550'947.25
0	Allgemeine Verwaltung	15'572.80	6'837.60			41'846.95	
	Nettoausgaben		8'735.20				41'846.95
02	Allgemeine Dienste	15'572.80	6'837.60			41'846.95	
	Nettoausgaben		8'735.20				
022	Allgemeine Dienste	15'572.80	6'837.60			41'846.95	
	Nettoergebnis		8'735.20				41'846.95
	Nettoausgaben		8'735.20				41'846.95
029	Verwaltungsliegenschaften	15'572.80	6'837.60			41'846.95	
	Nettoergebnis		8'735.20				41'846.95
	Nettoausgaben		8'735.20				41'846.95
290	Verwaltungsliegenschaften	15'572.80	6'837.60			41'846.95	
5040.02	Ersatz Schliessanlage Gemeindehaus	15'572.80					
5040.03	FW-Magazin; Einbau Garderobe					17'198.70	
5040.04	Anschluss Fernwärme; Ersatz Heizung Gde-Haus					24'648.25	
6320.01	Investitionsbeiträge von Gemeinden und Gemeindeverbänden		4'190.20				
6320.02	Investitionsbeiträge von Gemeinden und Gemeindeverbänden		2'647.40				
1	Öffentliche Ordnung und Sicherheit, Verteidigung	35'000.00		40'000.00			
	Nettoausgaben		35'000.00		40'000.00		
16	Verteidigung	35'000.00		40'000.00			
	Nettoausgaben		35'000.00		40'000.00		
161	Militärische Verteidigung	35'000.00		40'000.00			
	Nettoergebnis		35'000.00		40'000.00		
	Nettoausgaben		35'000.00		40'000.00		
1610	Militärische Verteidigung	35'000.00		40'000.00			

12.4 Investitionsrechnung nach Funktionen

		Rechnung 2025		Budget 2025		Rechnung 2024	
		Ausgaben	Einnahmen	Ausgaben	Einnahmen	Ausgaben	Einnahmen
5040.01	Investitionsbeitrag Ersatz Schiessanlage	35'000.00		40'000.00			
2	Bildung	282'752.00		1'772'000.00		157'936.30	
	Nettoausgaben		282'752.00		1'772'000.00		157'936.30
21	Obligatorische Schule	282'752.00		1'772'000.00		157'936.30	
	Nettoausgaben		282'752.00		1'772'000.00		
213	Oberstufe	282'752.00		772'000.00		157'936.30	
	Nettoergebnis		282'752.00		772'000.00		157'936.30
	Nettoausgaben		282'752.00		772'000.00		157'936.30
2130	Sekundarstufe I			1'000'000.00			
5620.01	Investitionsbeitrag Ausbau OSZ Aarberg			1'000'000.00			
2170	Schulliegenschaften	282'752.00		772'000.00		157'936.30	
5040.06	MZH; Gesamtsanierung	250'236.60		350'000.00		138'365.95	
5040.07	Ersatz Schliessanlage Schulhaus					19'570.35	
5040.10	Neugestaltung Spielplatz KG	32'515.40		100'000.00			
5040.11	Sanierung Schulräume			50'000.00			
5040.12	Ersatz Schuluhr und Sonnerie			22'000.00			
5040.13	Dachsanierung Schulhaus			250'000.00			
3	Kultur, Sport und Freizeit, Kirche	40'285.40		40'000.00		134'878.70	9'400.00
	Nettoausgaben		40'285.40		40'000.00		125'478.70
3220	Konzert und Theater	40'000.00		40'000.00			
5460.01	Darlehen Musikgesellschaft Walperswil	15'000.00					
5660.01	Investitionsbeitrag Sanierung Musikschopf	25'000.00		40'000.00			
34	Sport und Freizeit	285.40				134'878.70	9'400.00
	Nettoausgaben		285.40				
341	Sport	285.40				134'878.70	9'400.00
	Nettoergebnis		285.40				125'478.70
	Nettoausgaben		285.40				125'478.70
342	Freizeit	285.40				134'878.70	9'400.00

12.4 Investitionsrechnung nach Funktionen

		Rechnung 2025		Budget 2025		Rechnung 2024	
		Ausgaben	Einnahmen	Ausgaben	Einnahmen	Ausgaben	Einnahmen
	Nettoergebnis		285.40				125'478.70
	Nettoausgaben		285.40				125'478.70
3420	Freizeit	285.40				134'878.70	9'400.00
5040.01	Freizeitanlage Stockmattpark	285.40				134'878.70	
6320.01	Investitionsbeiträge von Gemeinden und Gemeindeverbänden						5'000.00
6350.01	Investitionsbeiträge von privaten Unternehmungen						4'400.00
6	Verkehr und Nachrichtenübermittlung	350'068.70		120'000.00		136'963.10	51'132.10
	Nettoausgaben		350'068.70		120'000.00		85'831.00
61	Strassenverkehr	109'135.05		120'000.00		136'963.10	51'132.10
	Nettoausgaben		109'135.05		120'000.00		85'831.00
615	Gemeindestrassen	109'135.05		120'000.00		136'963.10	51'132.10
	Nettoergebnis		109'135.05		120'000.00		85'831.00
	Nettoausgaben		109'135.05		120'000.00		85'831.00
6150	Gemeindestrassen	70.15		120'000.00		131'915.35	
5010.10	Sanierung Flurwege			20'000.00			
5010.90	diverse Strassensanierungen			50'000.00			
5040.01	Sanierung Brunnen Aarbergstrasse			50'000.00			
5060.01	Anschaffung Kommunalfahrzeug	70.15				131'915.35	
6152	Veloweg	109'064.90				5'047.75	51'132.10
5010.01	Veloweg Walperswil - Aarberg	109'064.90				5'047.75	
6310.01	Investitionsbeitrag Kanton Veloweg Walperswil-Aarberg						51'132.10
62	Öffentlicher Verkehr	240'933.65					
	Nettoausgaben		240'933.65				
623	Agglomerationsverkehr	240'933.65					
	Nettoergebnis		240'933.65				
	Nettoausgaben		240'933.65				
6230	Agglomerationsverkehr	240'933.65					

12.4 Investitionsrechnung nach Funktionen

		Rechnung 2025		Budget 2025		Rechnung 2024	
		Ausgaben	Einnahmen	Ausgaben	Einnahmen	Ausgaben	Einnahmen
5060.03	Neuanschaffung WETA-Bus (2025)	240'933.65					
7	Umweltschutz und Raumordnung	3'590.45		290'000.00		18'790.10	
	Nettoausgaben		3'590.45		290'000.00		18'790.10
72	Abwasserentsorgung	3'590.45		290'000.00		2'457.00	
	Nettoausgaben		3'590.45		290'000.00		2'457.00
720	Abwasserentsorgung	3'590.45		290'000.00		2'457.00	
	Nettoergebnis		3'590.45		290'000.00		2'457.00
	Nettoausgaben		3'590.45		290'000.00		2'457.00
7201	Abwasserentsorgung (Gemeindebetrieb)	3'590.45		290'000.00		2'457.00	
5032.04	Überdeckung Hochentlastungsleitungen			40'000.00			
5032.05	Mittelfristige Zustandssanierungen			250'000.00			
5032.06	Erneuerung/Sanierung Teilstücke Waldweg und im Dorf	3'590.45				2'457.00	
77	Übriger Umweltschutz					16'333.10	
	Nettoausgaben						16'333.10
771	Friedhof und Bestattung					16'333.10	
	Nettoergebnis						16'333.10
	Nettoausgaben						16'333.10
7710	Friedhof und Bestattung allgemein					16'333.10	
5040.02	WC-Anlage Friedhof					16'333.10	
8	Volkswirtschaft	9'631.70		250'000.00			
	Nettoausgaben		9'631.70		250'000.00		
87	Brennstoffe und Energie	9'631.70		250'000.00			
	Nettoausgaben		9'631.70		250'000.00		
873	Nichtelektrische Energie	9'631.70		250'000.00			
	Nettoergebnis		9'631.70		250'000.00		
	Nettoausgaben		9'631.70		250'000.00		

12.4 Investitionsrechnung nach Funktionen

		Rechnung 2025		Budget 2025		Rechnung 2024	
		Ausgaben	Einnahmen	Ausgaben	Einnahmen	Ausgaben	Einnahmen
8730	Nichtelektrische Energie allgemein	9'631.70		250'000.00			
5040.03	Photovoltaikanlage Schulhaus (Ersatz therm.)	4'961.80		250'000.00			
5040.04	Teilersatz und Vergrößerung PVA Mehrzweckhalle	4'669.90					
9	Finanzen und Steuern	6'837.60	736'901.05			60'532.10	490'415.15
	Nettoeinnahmen	730'063.45				429'883.05	
99	Nicht aufgeteilte Posten	6'837.60	736'901.05			60'532.10	490'415.15
	Nettoeinnahmen	730'063.45				429'883.05	
999	Abschluss	6'837.60	736'901.05			60'532.10	490'415.15
	Nettoergebnis	730'063.45				429'883.05	
	Nettoeinnahmen	730'063.45				429'883.05	
9990	Abschluss	6'837.60	736'901.05			60'532.10	490'415.15
5900.01	Passivierte Einnahmen	6'837.60				60'532.10	
6900.01	Aktiviert Ausgaben		736'901.05				490'415.15

12.5 Investitionsrechnung nach Sachgruppen

		Rechnung 2025		Budget 2025		Rechnung 2024	
		Ausgaben	Einnahmen	Ausgaben	Einnahmen	Ausgaben	Einnahmen
	Investitionsrechnung	743'738.65	743'738.65	2'512'000.00		550'947.25	550'947.25
5	Investitionsausgaben	743'738.65		2'512'000.00		550'947.25	
50	Sachanlagen	661'901.05		1'472'000.00		490'415.15	
5010	Strassen/Verkehrswege	109'064.90		70'000.00		5'047.75	
5010.01	Strassen / Verkehrswege	109'064.90		70'000.00		5'047.75	
5032	Tiefbauten Abwasserentsorgung	3'590.45		290'000.00		2'457.00	
5032.01	Tiefbauten Abwasserbeseitigung	3'590.45		290'000.00		2'457.00	
5040	Hochbauten	308'241.90		1'112'000.00		350'995.05	
5040.01	Hochbauten	308'241.90		1'112'000.00		350'995.05	
5060	Mobilien	241'003.80				131'915.35	
5060.02	Fahrzeuge	241'003.80				131'915.35	
54	Darlehen	15'000.00					
5460	Darlehen an private Org. o.Erwerbszweck	15'000.00					
5460.01	Darlehen an private Organisationen ohne Erwerbszweck	15'000.00					
56	Eigene Investitionsbeiträge	60'000.00		1'040'000.00			
5620	Inv.beiträge Gemeinden u.Gde.verbänden			1'000'000.00			
5620.01	Investitionsbeiträge an Gemeinden und Gemeindeverbände			1'000'000.00			
5660	Inv.beiträge an priv.Org.o.Erwerbszweck	60'000.00		40'000.00			
5660.01	Investitionsbeiträge an private Organisationen ohne	60'000.00		40'000.00			
59	Übertrag an Bilanz	6'837.60				60'532.10	
5900	Passivierte Einnahmen	6'837.60				60'532.10	
5900.01	Passivierte Einnahmen	6'837.60				60'532.10	
6	Investitionseinnahmen		743'738.65				550'947.25
63	Investitionsbeiträge f.eigene Rechnung		6'837.60				60'532.10

12.5 Investitionsrechnung nach Sachgruppen

		Rechnung 2025		Budget 2025		Rechnung 2024	
		Ausgaben	Einnahmen	Ausgaben	Einnahmen	Ausgaben	Einnahmen
6310	Investitionsbeiträge von Kantonen u.Konkordaten						51'132.10
6310.01	Investitionsbeiträge von Kantonen und Konkordaten						51'132.10
6320	Inv.beiträge von Gemeinden & Gde.verbände		6'837.60				5'000.00
6320.01	Investitionsbeiträge von Gemeinden und Gemeindeverbän..		6'837.60				5'000.00
6350	Investitionsbeiträge privaten Unternehmungen						4'400.00
6350.01	Investitionsbeiträge von privaten Unternehmungen						4'400.00
69	Übertrag an Bilanz		736'901.05				490'415.15
6900	Aktivierte Ausgaben		736'901.05				490'415.15
6900.01	Aktivierte Ausgaben		736'901.05				490'415.15
	Nettoinvestitionen	730'063.45				429'883.05	